



ΕΛΛΗΝΙΚΗ
ΚΑΡΔΙΟΛΟΓΙΚΗ
ΕΤΑΙΡΕΙΑ



ο ΠΑΝΕΛΛΗΝΙΟ
ΚΑΡΔΙΟΛΟΓΙΚΟ
ΣΥΝΕΔΡΙΟ

th PANHELLENIC
CONGRESS
OF CARDIOLOGY

ΠΡΟΓΡΑΜΜΑ
PROGRAMME

12-14

/ 10
2023

THESSA
LONIKI

ΜΕΓΑΡΟ ΜΟΥΣΙΚΗΣ





zateven

ezetimibe+atorvastatin



Βοηθήστε να γίνουν τα φάρμακα πιο ασφαλή και Αναφερτε ΟΛΕΣ τις ανεπιθύμητες ενέργειες για ΟΛΑ τα φάρμακα Συμπληρώνοντας την "ΚΙΤΡΙΝΗ ΚΑΡΤΑ"

 **WinMedica**
Serving Health for Life

www.winmedica.gr

ΑΘΗΝΑ: Οιδίποδος 1-3 και Παράδρομος Αττικής οδού 33-35, 15238 Χαλάνδρι
Τηλ.: 210 7488821, Φαξ: 210 7488827, E-mail: info@winmedica.gr



**ΠΡΟΓΡΑΜΜΑ
PROGRAMME**

ΠΕΡΙΕΧΟΜΕΝΑ

08	Χαιρετισμός Προέδρου
10	Διοικητικό Συμβούλιο
11	Τέως Πρόεδροι
12	Πληροφορίες Εγγραφής Νέου Μέλους
14	Γενικές Πληροφορίες
17	Επίσημοι Ομιλητές
18	Νέα Μέλη
20	Ονόματα Προέδρων
22	Ονόματα Κριτών
24	Πρόγραμμα Τελετής Έναρξης
27	Φαρμακευτικές Εταιρείες - Κατόψεις Εκθέσεων
31	Επιστημονικό Πρόγραμμα Πέμπτης
63	Επιστημονικό Πρόγραμμα Παρασκευής
98	Επιστημονικό Πρόγραμμα Σαββάτου
131	Αναρτημένες Ανακοινώσεις Πέμπτης
133	Αναρτημένες Ανακοινώσεις Παρασκευής
135	Αναρτημένες Ανακοινώσεις Σαββάτου
243	Δορυφορικές Διαλέξεις / Συμπόσια Παρασκευής
249	Δορυφορικές Διαλέξεις / Συμπόσια Σαββάτου

CONTENTS

08	President's greeting
10	Board Members
11	Past Presidents
12	Information for New Members
14	General Information
17	International Guest Speakers
18	New Members
20	Chairpersons
22	Reviewers
24	Opening Ceremony Program
27	Exhibitors - Floor Plans
31	Thursday's Programme
63	Friday's Programme
98	Saturday's Programme
131	Thursday's Posters
133	Friday's Posters
135	Saturday's Posters
243	Friday's Satellite Lectures / Symposiums
249	Saturday's Satellite Lectures / Symposiums



ΒΙΒΛΙΟΓΡΑΦΙΑ:

1. Περίληψη Χαρακτηριστικών Προϊόντος Olartan.
2. Περίληψη Χαρακτηριστικών Προϊόντος Olartan Plus 20mg/12.5mg, 20/25mg.
3. Περίληψη Χαρακτηριστικών Προϊόντος Olartan Plus 40mg/12.5mg, 40/25mg.
4. Περίληψη Χαρακτηριστικών Προϊόντος Orizal.
5. Περίληψη Χαρακτηριστικών Προϊόντος Orizal Plus.

Βοηθήστε να γίνουν τα φάρμακα πιο ασφαλή και Αναφέρετε ΟΛΕΣ τις ανεπιθύμητες ενέργειες για ΟΛΑ τα φάρμακα Συμμελητριαντας την "ΚΙΤΡΙΝΗ ΚΑΡΤΑ"

Με την άδεια της DAICHI SANKYO EUROPE GmbH



Πριν τη συνταγογράφηση απευθυνθείτε στις Περίληψεις Χαρακτηριστικών των Προϊόντων σκανάροντας το κάτωθι QR code ή κατόπιν αιτήματος στον κάτοχο άδειας κυκλοφορίας.

ΛΙΑΝΙΚΕΣ ΤΙΜΕΣ: OLARTAN F.C.TAB 10MG/TAB ΒΤx28: 6,01 ευρώ, OLARTAN F.C.TAB 20MG/TAB ΒΤx28: 9,36 ευρώ, OLARTAN F.C.TAB 40MG/TAB ΒΤx28: 9,87 ευρώ. OLARTAN-PLUS F.C.TAB (20+12,5)MG/TAB ΒΤx28: 9,20 ευρώ, OLARTAN-PLUS F.C.TAB (20+25)MG/TAB ΒΤx28: 9,20 ευρώ, OLARTAN-PLUS F.C.TAB (40+12,5)MG/TAB ΒΤx28: 9,78 ευρώ, OLARTAN-PLUS F.C.TAB (40+25)MG/TAB ΒΤx28: 9,78 ευρώ.

ORIZAL F.C.TAB (20+5)MG/TAB ΒΤx28: 16,23 ευρώ, ORIZAL F.C.TAB (40+10)MG/TAB ΒΤx28: 18,10 ευρώ, ORIZAL F.C.TAB (40+5)MG/TAB ΒΤx28: 16,78 ευρώ. ORIZAL PLUS F.C.TAB (20+5+12.5)MG/TAB ΒΤx28: 19,60 ευρώ, ORIZAL PLUS F.C.TAB (40+10+12.5)MG/TAB ΒΤx28: 19,33 ευρώ, ORIZAL PLUS F.C.TAB (40+10+25)MG/TAB ΒΤx28: 19,69 ευρώ, ORIZAL PLUS F.C.TAB (40+5+12.5)MG/TAB ΒΤx28: 19,60 ευρώ, ORIZAL PLUS F.C.TAB (40+5+25)MG/TAB ΒΤx28: 19,90 ευρώ.

Χορηγούνται με ιατρική συνταγή. Καλύπτεται από τα ασφαλιστικά ταμεία.



Menarini Hellas

Menarini Hellas A.E. - Πάτμου 16-18, 151 23 Μαρούσι, Αττική, Τ.: 210 8316111-13, F.: 210 8317343, info@menarini.gr, www.menarini.gr

ΧΑΙΡΕΤΙΣΜΟΣ ΠΡΟΕΔΡΟΥ

Αγαπητοί(ές) Συνάδελφοι,

Η Ελληνική Καρδιολογική Εταιρεία σας προσκαλεί φέτος στο 44ο Πανελλήνιο Καρδιολογικό Συνέδριο, που πραγματοποιείται στο Μέγαρο Μουσικής της Θεσσαλονίκης από 12 - 14 Οκτωβρίου 2023. Η Εταιρεία μας φέτος γιορτάζει τα 75 χρόνια από τη δημιουργία της (έτος ίδρυσης 1948).

Το Πανελλήνιο Καρδιολογικό Συνέδριο έχει καθιερωθεί ανάμεσα στους Καρδιολόγους και τη βιομηχανία ως το κατ' εξοχήν Επιστημονικό Συνέδριο, με τη μεγαλύτερη συμμετοχή καταξιωμένων Ελλήνων Επιστημόνων (Ομιλητές, Πρόεδροι), υψηλό επίπεδο υποβληθέντων περιλήψεων και αναρτημένων εργασιών.

Όπως κάθε χρόνο και φέτος έχει προσκληθεί μεγάλος αριθμός διακεκριμένων επιστημόνων από την Ευρώπη και την Αμερική, προσφέροντας στο πολυπληθές ακροατήριο τη γνώση και τις εμπειρίες τους.

Τα τελευταία χρόνια του περασμένου αιώνα, καθώς και η πρώτη δεκαετία του αιώνα που διανύουμε σηματοδεύτηκαν από αλματώδεις εξελίξεις στην Καρδιολογία, όπως άλλωστε και σε ολόκληρη την Ιατρική επιστήμη. Η σταδιακή αποκρυπτογράφηση του ανθρώπινου γονιδιώματος, η εξέλιξη νέων, πρωτοποριακών διαγνωστικών εξετάσεων και ελάχιστα επεμβατικών τεχνικών, αλλά και ο εμπλουτισμός της φαρμακευτικής φαρέτρας με νέα, ισχυρότερα, ασφαλέστερα και πιο αποτελεσματικά «όπλα», δημιουργούν ένα νέο επιστημονικό περιβάλλον και διευρύνουν θεαματικά τους θεραπευτικούς ορίζοντες για το άμεσο μέλλον.

Στο 44ο Συνέδριο θα έχουμε τη χαρά να οργανώσουμε κοινά Στρογγυλά Τραπέζια με την Ευρωπαϊκή Καρδιολογική Εταιρεία, την Κυπριακή και το ACC, στη διάρκεια των οποίων θα ανταλλάξουμε απόψεις σε καρδιαγγειακά νοσήματα και στον τρόπο αντιμετώπισης τους, θέματα που μας αφορούν όλους.

ΧΑΙΡΕΤΙΣΜΟΣ ΠΡΟΕΔΡΟΥ

Με απόφαση του ΔΣ και μετά από αξιολόγηση της επιστημονικής επιτροπής θα ανακοινωθούν επτά (7) υποτροφίες εσωτερικού και δεκατρείς (13) υποτροφίες εξωτερικού. Επίσης θα βραβευτούν 10 ερευνητικά πρωτόκολλα από Πανεπιστημιακές Κλινικές και Κλινικές του ΕΣΥ.

Στη διοργάνωση του Συνεδρίου συνέβαλλαν τα μέγιστα τα Μέλη του Διοικητικού Συμβουλίου και Μέλη της Εταιρείας, καθώς και η Γραμματεία της Εταιρείας. Ιδιαίτερα αξιόπαινη είναι η συμβολή των Μελών μας στην κρίση των πολλών και αξιόλογων εργασιών που έχουν υποβληθεί, των εξαιρετικά υψηλών προδιαγραφών ερευνητικών πρωτοκόλλων προς κρίση και των υποβληθέντων υποψηφιοτήτων για υποτροφία.

Δράττομαι της ευκαιρίας να ευχαριστήσω δημόσια όλους όσους συνέβαλλαν στην άριστη διοργάνωση του Συνεδρίου και όλους τους Συναδέλφους που θα παρακολουθήσουν τις εργασίες.

Ιδιαίτερες ευχαριστίες απευθύνω και στη βιομηχανία που με την οικονομική τους υποστήριξη έχουμε τη δυνατότητα της πραγματοποίησης των επιστημονικών και ερευνητικών μας στόχων.

Με συναδελφικούς χαιρετισμούς

Καθ. Γ. Κοχιαδάκης
Πρόεδρος
της Ελληνικής Καρδιολογικής Εταιρείας

ΔΙΟΙΚΗΤΙΚΟ ΣΥΜΒΟΥΛΙΟ / BOARD MEMBERS

Πρόεδρος / President

Γ. Κοχιαδάκης / G. Kochiadakis

Αντιπρόεδρος / President Elect

Κ. Τούτουζας / K. Toutouzas

Τέως Πρόεδρος / Past President

Ι. Κανακάκης / I. Kanakakis

Γενικός Γραμματέας / General Secretary

Σκ. Σιδερής / Sk. Sideris

Ταμίας / Treasurer

Ν. Καυκάς / N. Kafkas

Σύμβουλοι / Councillors

Α. Μαυρογιάννη / A. Mavrogianni

Κ. Παπαδόπουλος / K. Papadopoulos

Ν. Πατσουράκος / N. Patsourakos

Α. Στεφανίδης / A. Stefanidis

Εκπρόσωπος Ειδικευομένων / Fellow's in training representative

Ι. Καχριμανίδης / I. Kachrimanidis

ΤΕΩΣ ΠΡΟΕΔΡΟΙ / PAST PRESIDENTS

- A. Πορτοκάλης / A. Portokalis †
K. Μαρούλης / K. Maroulis †
M. Βοτσινέας / M. Votsineas †
M. Τσούχλος / M. Tsouhlos †
- Δ. Παπαπαναγιώτου / D. Papapanagiotou †
Γ. Φωκάς / G. Fokas †
Γ. Δανηλάτος / G. Danylatos †
A. Σαμαράς / A. Samaras †
Γ. Μιχαηλίδης / G. Michaelidis †
Γ. Καρούζος / G. Karouzos †
K. Αραβανής / K. Aravanis
Φ. Κωστέας / F. Kosteas †
E. Βορίδης / E. Vorides †
- Σ. Μουλόπουλος / S. Mouloupoulos
M. Παππάς / M. Papas †
- Δ. Αθανασιάδης / D. Athanasiadis †
Γ. Πιπιλής / G. Pipilis †
- Δ. Αυγουστάκης / D. Avgoustakis †
Π. Τούτουζας / P. Toutouzas †
- Λ. Ανθόπουλος / L. Anthopoulos †
Δ. Κόκκινος / D. Cokkinos
I. Γαλάφος / I. Gialafos †
- A. Ζαχαρούλης / A. Zacharoulis
- E. Παπαστεριάδης / E. Papasteriades
X. Στεφανάδης / Ch. Stefanadis
Π. Βάρδας / P. Vardas
Δ. Σιδερής / D. Sideris
I. Λεκάκης / I. Lekakis
- X. Μπουντούλας / H. Boudoulas
- Δ. Θ. Κρεμαστινός / D. Th. Kremastinos †
B. N. Πυργάκης / V. N. Pyrgakis
Γ. Παρχαρίδης / G. Parcharidis
I. Καλλικάζαρος / I. Kallikazaros
Σ. Φούσας / S. Foussas
K. Τσιούφης / C. Tsioufis
I. Γουδέβενος / I. Goudevenos
I. Γ. Κανακάκης / I.G. Kanakakis

ΠΛΗΡΟΦΟΡΙΕΣ ΕΓΓΡΑΦΗΣ ΝΕΟΥ ΜΕΛΟΥΣ

Γραφείτε Μέλος της ΕΚΕ!

- // Επισκεφθείτε την ιστοσελίδα μας **www.hcs.gr** και κατεβάστε την ειδική φόρμα
- // Υποβάλετε την αίτησή σας μαζί με τον τίτλο της ειδικότητας στη γραμματεία της ΕΚΕ
- // Απαραίτητη προϋπόθεση:
Η αίτηση πρέπει να υπογράφεται από δύο Μέλη της ΕΚΕ

INFORMATION FOR NEW MEMBERS

Become a Member of HCS!

- // Visit our website **www.hcs.gr** and download the application form
- // Send your completed application form including a copy of your specialty certification to the HCS
- // **All applications must bear the signature of two existing Members of the HCS**

**ΑΝΕΞΗΓΗΤΑ
ΣΥΜΠΤΩΜΑΤΑ;**



ΜΗΠΩΣ ΕΙΝΑΙ
ΥΠΕΡΤΡΟΦΙΚΗ
ΜΥΟΚΑΡΔΙΟΠΑΘΕΙΑ¹



ΓΕΝΙΚΕΣ ΠΛΗΡΟΦΟΡΙΕΣ / GENERAL INFORMATION

ΤΟΠΟΘΕΣΙΑ / ΜΕΓΑΡΟ ΜΟΥΣΙΚΗΣ ΘΕΣΣΑΛΟΝΙΚΗΣ / ΘΕΣΣΑΛΟΝΙΚΗ
LOCATION / THESSALONIKI CONCERT HALL / THESSALONIKI

ΗΜΕΡΟΜΗΝΙΑ / 12-14 ΟΚΤΩΒΡΙΟΥ 2023
DATES / OCTOBER 12-14, 2023

Το κόστος εγγραφής με φυσική παρουσία:

Ειδικοί: 140€
Ειδικευόμενοι: 100€
Νοσηλεύτες: 50€
Φοιτητές: 0€

Η Εγγραφή περιλαμβάνει την παρακολούθηση όλων των επιστημονικών εκδηλώσεων.

Registration on site

Specialist Doctors: 140€
Residents in Cardiology: 100€
Nurses: 50€
Medical Students: 0€

Registration includes participation in all scientific sessions.

ΓΕΝΙΚΕΣ ΠΛΗΡΟΦΟΡΙΕΣ / GENERAL INFORMATION

ΕΠΙΣΗΜΗ ΓΛΩΣΣΑ / Ελληνική, Αγγλική
OFFICIAL LANGUAGE / Greek, English

ΠΑΡΟΥΣΙΑΣΕΙΣ

Για την παρουσίαση θα υπάρχει Η/Υ και προβολέας για κοινές διαφάνειες. Για «βιντεοταινία» θα πρέπει να υπάρξει συνεννόηση τουλάχιστον τρεις (3) ώρες πριν την παρουσίαση.

PRESENTATIONS

Computers and slide projectors will be available for presentations. For video presentations you are kindly requested to contact the Slide reception at least three (3) hours before the presentation.

ΠΙΣΤΟΠΟΙΗΤΙΚΟ ΠΑΡΑΚΟΛΟΥΘΗΣΗΣ

Οι συμμετέχοντες στο Συνέδριο θα λάβουν πιστοποιητικό παρακολούθησης διαδικτυακά. Χορηγούνται 24 μόρια Συνεχιζόμενης Ιατρικής εκπαίδευσης / Συνεχιζόμενης Επαγγελματικής Ανάπτυξης (CME-CPD credits). Τα μόρια που θα αναγράφονται στο πιστοποιητικό παρακολούθησης θα είναι ανάλογα των ωρών παρακολούθησης. Τα Δορυφορικά Συμπόσια δεν μοριοδοτούνται.

CERTIFICATES

24 credits of Continuing Medical Education/Continuing Professional Development (CME-CPD credits) are provided on-line. The participants of the Congress will receive a certificate. The credits to be claimed will be in accordance to the hours of attendance. Satellite Symposiums are not included.

ΑΝΑΡΤΗΜΕΝΕΣ ΠΑΡΟΥΣΙΑΣΕΙΣ

Οι αναρτημένες ανακοινώσεις (posters) θα προβάλλονται ηλεκτρονικά σε οθόνες ανά ημέρα και ανά θεματική ενότητα.

POSTERS

The posters will be displayed on screens per day and topic.

ΓΕΝΙΚΕΣ ΠΛΗΡΟΦΟΡΙΕΣ / GENERAL INFORMATION

**Ελληνική Καρδιολογική Εταιρεία**

Ποταμιάνου 6
11528, Αθήνα
Τηλ: 210 7258003-8
Fax: 210 7226139

**Hellenic Society of Cardiology**

6 Potamianou Str.
11528, Athens, Greece
Tel. +30 210 7258003-8
Fax +30 210 7226139

www.hcs.gr / E-mail: info@hcs.gr

**AFEA**

39-41 Lykavittou str. 106 72, Athens - Greece
D: +30 210 3668892 | T: +30 210 3668800 | F: +30 210 3643511
E: aplytzanopoulou@afea.gr
<http://www.afea.gr>

ΕΠΙΣΗΜΟΙ ΟΜΙΛΗΤΕΣ / INTERNATIONAL GUEST SPEAKERS

AGATHAGGELOU PETROS (Cyprus)

ARONIS KONSTANTINOS (USA)

BLANKENBERG STEFAN (Germany)

CHRISTODORESCU RUXANDRA (Romania)

DANGAS GEORGE (USA)

FERRINI MARC (France)

GATZOULIS MICHAEL (UK)

GRECO ANTONIO (Italy)

HERAKLEOYS HERA (Cyprus)

KOFIDIS THEODOROS (Singapore)

KOSKINAS KONSTANTINOS (Switzerland)

KYRIAKOPOULOS ILIAS (UK)

MEHRAN ROXANA (USA)

MOSSIALOS ELIAS (UK)

NISTRI STEFANO (Italy)

OIKONOMIDIS M.P. (NY)

PAPADAKIS MICHAEL (UK)

PARAPID BILJANA (Serbia)

PLUMMER CHRIS (UK)

TANNER C. FELIX (Zurich)

VASILEIOU VASSILIOS (UK)

WEIDINGER FRANZ (Austria)

ΝΕΑ ΜΕΛΗ / NEW MEMBERS

GODWIN SOLACE ΑΚΡΕΥΩΕ
ΑΘΑΝΑΣΙΟΥ ΑΓΓΕΛΙΚΗ
ΑΛ ΚΑΓΙΕΤ ΣΤΕΛΙΝΑ
ΒΑΒΟΥΡΗΣ ΕΜΜΑΝΟΥΗΛ
ΒΕΛΙΣΑΡΗΣ ΓΕΩΡΓΙΟΣ
ΒΕΡΓΟΣ ΔΗΜΗΤΡΙΟΣ
ΒΛΑΧΟΣ ΚΩΝΣΤΑΝΤΙΝΟΣ
ΒΡΥΖΑΣ ΝΙΚΟΛΑΟΣ
ΓΚΕΚΟΠΟΥΛΟΥ ΑΝΑΣΤΑΣΙΑ
ΖΑΚΚΑΣ ΦΩΤΙΟΣ
ΖΑΜΠΕΛΗΣ ΚΩΝΣΤΑΝΤΙΝΟΣ
ΖΗΔΡΟΣ ΣΠΥΡΙΔΩΝ
ΚΑΛΟΓΕΡΑ ΒΑΣΙΛΙΚΗ
ΚΑΛΤΣΑΣ ΕΥΑΓΓΕΛΟΣ
ΚΑΝΤΑΡΤΖΗ ΒΑΣΙΛΙΚΗ
ΚΑΡΑΜΠΕΚΟΣ ΔΗΜΗΤΡΙΟΣ
ΚΗΠΟΥΡΟΥ ΚΩΝΣΤΑΝΤΙΝΑ
ΚΟΝΤΟΓΙΑΝΝΗΣ ΣΕΡΑΦΕΙΜ
ΚΟΝΤΟΓΙΑΝΝΗΣ ΧΡΗΣΤΟΣ
ΚΟΣΜΑΣ ΝΙΚΟΛΑΟΣ
ΚΟΣΟΒΙΤΣΑΣ ΑΘΑΝΑΣΙΟΣ
ΚΟΥΡΟΥΝΗΣ ΑΠΟΣΤΟΛΟΣ
ΚΟΥΡΤΗΣ ΚΩΝΣΤΑΝΤΙΝΟΣ
ΛΑΜΠΑΣ ΕΥΑΓΓΕΛΟΣ
ΛΙΩΡΗ ΣΩΤΗΡΙΑ
ΜΑΓΝΗΣΑΛΗ ΧΡΙΣΤΟΦΟΡΗ - ΕΛΕΝΗ
ΜΑΡΙΤΣΑ ΔΗΜΗΤΡΑ
ΜΙΛΕΤΙΤΣ ΛΙΝΤΙΑ
ΜΙΣΕΓΙΑΝΝΙΔΗΣ ΑΛΕΞΙΟΣ
ΜΟΣΧΟΒΙΤΗΣ ΑΡΗΣ
ΜΟΥΛΙΑΝΙΤΑΚΗ ΗΛΕΚΤΡΑ
ΜΠΑΡΜΠΑΤΖΑΣ ΝΙΚΟΛΑΟΣ
ΜΠΕΛΕΣΙΩΤΗΣ ΔΗΜΗΤΡΙΟΣ

ΝΕΑ ΜΕΛΗ / NEW MEMBERS

ΝΙΚΟΛΟΠΟΥΛΟΣ ΠΕΤΡΟΣ
ΟΙΚΟΝΟΜΟΠΟΥΛΟΥ ΗΛΕΚΤΡΑ
ΟΙΚΟΝΟΜΟΥ ΓΕΩΡΓΙΟΣ
ΠΑΠΑΓΕΩΡΓΙΟΥ ΑΓΓΕΛΙΚΗ
ΠΑΠΑΜΙΧΑΗΛ ΧΡΙΣΤΑΚΗΣ
ΣΠΥΡΟΥ ΣΙΜΟΣ
ΣΤΑΜΟΥΛΑΚΗ ΕΛΕΝΗ
ΤΟΥΡΝΑΣ ΓΕΩΡΓΙΟΣ
ΤΣΑΓΑΝΟΣ ΕΥΑΓΓΕΛΟΣ
ΤΣΑΚΙΡΙΔΗΣ ΚΩΝΣΤΑΝΤΙΝΟΣ
ΦΛΩΡΟΣ ΧΡΗΣΤΟΣ
ΧΟΥΔΑΛΑΚΗΣ ΙΩΑΝΝΗΣ

ΟΝΟΜΑΤΑ ΠΡΟΕΔΡΩΝ / CHAIRPERSONS

ΡΑΡΑΡΙΔ Β.
 ΑΒΡΑΜΙΔΗΣ Δ.
 ΑΓΑΘΑΓΓΕΛΟΥ Π.
 ΑΓΓΕΛΗ Κ.
 ΑΓΓΟΥΡΑΣ Δ.
 ΑΔΑΜΟΠΟΥΛΟΣ ΣΤ.
 ΑΘΑΝΑΣΟΠΟΥΛΟΣ Γ.
 ΑΛΕΞΟΠΟΥΛΟΣ Δ.
 ΑΛΕΞΟΠΟΥΛΟΣ Ν.
 ΑΝΑΓΝΩΣΤΟΠΟΥΛΟΣ Κ.
 ΑΝΑΣΤΑΣΑΚΗΣ Α.
 ΑΝΑΣΤΑΣΙΑΔΗΣ Κ.
 ΑΝΔΡΟΝΙΚΟΣ Π.
 ΑΝΔΡΟΥΛΑΚΗΣ Α.
 ΑΝΔΡΟΥΛΑΚΗΣ Ε.
 ΑΝΤΩΝΙΟΥ Α.
 ΒΑΒΟΥΡΑΝΑΚΗΣ ΕΜ.
 ΒΑΪΝΑ Σ.
 ΒΑΡΔΑΣ Π.
 ΒΑΣΙΛΕΙΑΔΗΣ Ι.
 ΒΑΣΙΛΕΙΟΥ Β.
 ΒΑΣΙΛΙΚΟΣ Β.
 ΒΛΑΧΟΠΟΥΛΟΣ Χ.
 ΒΟΓΙΑΤΖΗΣ Ι.
 ΒΟΥΔΡΗΣ Β.
 ΓΕΡΜΑΝΑΚΗΣ Ι.
 ΓΕΩΡΓΟΠΟΥΛΟΣ Γ.
 ΓΙΑΝΝΑΚΟΠΟΥΛΟΥ Β.
 ΓΙΑΝΝΑΚΟΥΛΑΣ Γ.
 ΓΚΑΤΖΟΥΛΗΣ Κ.
 ΓΚΟΥΜΑΣ Γ.
 ΓΟΥΔΕΒΕΝΟΣ Ι.
 ΔΑΝΙΗΛ Γ.
 ΔΕΜΕΡΟΥΤΗ Ε.
 ΔΕΥΤΕΡΑΙΟΣ ΣΠ.

ΔΟΥΜΑΣ Μ.
 ΕΛΕΥΘΕΡΙΑΔΗΣ Η.
 ΕΥΘΥΜΙΑΔΗΣ Γ.
 ΕΦΡΑΙΜΙΔΗΣ Μ.
 ΖΑΓΚΛΑΒΑΡΑ Θ.
 ΖΑΡΒΑΛΗΣ Η.
 ΖΑΡΙΦΗΣ Ι.
 ΖΑΧΑΡΟΥΛΗΣ Α.
 ΖΙΑΚΑΣ Α.
 ΗΡΑΚΛΕΟΥΣ Η.
 ΙΑΚΩΒΟΥ Ι.
 ΙΩΑΝΝΙΔΗΣ Ε.
 ΚΑΚΟΥΔΑΚΗΣ Ε.
 ΚΑΛΑΝΤΖΗ Μ.
 ΚΑΛΛΙΚΑΖΑΡΟΣ Ι.
 ΚΑΛΠΑΚΟΣ Δ.
 ΚΑΜΠΟΥΡΙΔΗΣ Ν.
 ΚΑΝΑΚΑΚΗΣ Ι.
 ΚΑΡΑΜΗΤΣΟΣ Θ.
 ΚΑΡΑΜΠΙΝΟΣ Η.
 ΚΑΡΑΤΖΑΣ Δ.
 ΚΑΥΚΑΛΑ Κ.
 ΚΑΥΚΑΣ Ν.
 ΚΙΤΣΙΟΥ Α.
 ΚΟΚΚΙΝΟΣ Δ.
 ΚΟΜΝΟΥ Α.
 ΚΟΡΩΝΙΩΤΗΣ Γ.
 ΚΟΥΔΟΥΝΗΣ Γ.
 ΚΟΥΡΕΑ Κ.
 ΚΟΥΡΗΣ Ν.
 ΚΟΧΙΑΔΑΚΗΣ Γ.
 ΚΥΡΖΟΠΟΥΛΟΣ ΣΤ.
 ΚΥΡΙΑΖΗΣ Α.
 ΚΩΝΣΤΑΝΤΙΝΙΔΗΣ ΣΤ.
 ΚΩΝΣΤΑΝΤΙΝΟΥ Δ.

ΚΩΤΣΑΚΗΣ Α.
 ΛΑΖΑΡΟΣ Γ.
 ΛΑΜΠΡΟΠΟΥΛΟΣ Κ.
 ΛΑΜΠΡΟΠΟΥΛΟΣ ΣΤ.
 ΛΕΚΑΚΗΣ ΙΝ.
 ΛΕΥΘΕΡΙΩΤΗΣ Δ.
 ΜΑΚΡΗΣ Θ.
 ΜΑΝΩΛΗΣ Ι.Α
 ΜΑΡΚΕΤΟΥ Μ.
 ΜΑΥΡΟΓΕΝΗ Σ.
 ΜΙΧΑΛΗΣ Λ.
 ΜΠΑΚΟΓΙΑΝΝΗΣ Κ.
 ΜΠΟΜΠΟΤΗΣ Γ.
 ΝΑΚΑ Κ.
 ΝΙΚΑΣ Δ.
 ΝΙΧΟΓΙΑΝΝΟΠΟΥΛΟΣ Π.
 ΝΤΑΪΟΣ Δ.
 ΝΤΑΛΛΑΣ Ι.
 ΝΤΑΓΚΑΣ Γ.
 ΝΤΑΛΙΑΝΗΣ ΑΡ.
 ΟΙΚΟΝΟΜΙΔΗΣ Ι.
 ΠΑΓΩΝΙΔΗΣ Κ.
 ΠΑΛΗΟΣ Ι.
 ΠΑΠΑΔΟΠΟΥΛΟΣ Κ.Χ.
 ΠΑΠΟΥΤΣΗΣ Δ.
 ΠΑΠΠΑΣ Κ.
 ΠΑΡΘΕΝΑΚΗΣ Φ.
 ΠΑΤΡΙΑΝΑΚΟΣ Α.
 ΠΑΤΣΟΥΡΑΚΟΣ Ν.
 ΠΑΤΣΟΥΡΑΚΟΣ Φ.
 ΠΑΤΤΑΚΟΣ ΓΡ.
 ΠΙΠΙΛΗΣ ΑΘ.
 ΠΙΣΙΜΙΣΗΣ Ε.
 ΠΙΤΣΑΒΟΣ ΧΡ.
 ΠΙΤΣΗΣ Α.

ΟΝΟΜΑΤΑ ΠΡΟΕΔΡΩΝ / CHAIRPERSONS

ΠΟΛΥΜΕΡΟΠΟΥΛΟΣ Κ.

ΠΟΥΛΗΜΕΝΟΣ Λ.

ΠΡΑΠΠΑ Ε.

ΠΥΡΓΑΚΗΣ ΒΛ

ΡΑΛΛΙΔΗΣ Λ.

ΡΕΠΑΣΟΣ Ε.

ΣΑΧΠΕΚΙΔΗΣ Β.

ΣΗΜΑΝΤΗΡΑΚΗΣ ΕΜ

ΣΙΔΕΡΗΣ Α.

ΣΙΔΕΡΗΣ Σ.

ΣΚΑΛΙΔΗΣ ΕΜ.

ΣΚΟΥΛΑΡΙΓΚΗΣ Ι.

ΣΜΥΡΝΙΟΥΔΗΣ Ν.

ΣΠΑΡΓΙΑΣ Κ.

ΣΠΥΡΟΜΗΤΡΟΣ Γ.

ΣΤΑΚΟΣ Δ.

ΣΤΑΛΙΚΑΣ Δ.

ΣΤΑΥΡΑΤΗ Α.

ΣΤΕΦΑΝΙΔΗΣ Α.

ΣΤΡΕΜΠΕΛΑΣ Α.

ΣΤΥΛΙΑΔΗΣ Ι.

ΤΑΣΣΟΥΛΗ Α.

ΤΖΑΝΗΣ Γ.

ΤΖΗΚΑΣ ΣΤ.

ΤΖΙΑΚΑΣ Δ.

ΤΖΙΦΑ Α.

ΤΟΥΜΑΝΙΔΗΣ Σ.

ΤΟΥΣΟΥΛΗΣ Δ.

ΤΟΥΤΟΥΖΑΣ Κ.

ΤΡΙΑΝΤΑΦΥΛΛΗΣ Α.

ΤΡΙΑΝΤΑΦΥΛΛΟΥ Κ.

ΤΡΙΑΝΤΗΣ Γ.

ΤΡΙΚΑΣ Α.

ΤΡΥΠΟΣΚΙΑΔΗΣ Φ.

ΤΣΙΑΜΗΣ ΕΛ.

ΤΣΙΑΠΡΑΣ Δ.

ΤΣΙΓΚΑΣ Γ.

ΤΣΙΟΥΦΗΣ Κ.

ΤΣΟΒΟΛΑΣ Κ.

ΤΣΟΥΚΑΣ Α.

ΦΑΡΜΑΚΗΣ Δ.

ΦΑΡΜΑΚΗΣ Δ.Μ.

ΦΙΛΙΠΠΑΤΟΣ Γ.

ΦΟΡΟΥΛΗΣ Χ.

ΦΟΥΣΑΣ ΣΤ.

ΦΡΑΓΚΑΚΗΣ Ν.

ΦΡΟΓΟΥΔΑΚΗ Α.

ΧΑΤΖΗΕΛΕΥΘΕΡΙΟΥ Χ.

ΧΑΧΑΛΗΣ Γ.

ΧΡΗΣΤΑΚΟΥ Α.

ΧΡΥΣΟΧΟΟΥ ΧΡ.

ΨΥΧΑΡΗ Σ.

ΟΝΟΜΑΤΑ ΚΡΙΤΩΝ / REVIEWERS

ΑΒΡΑΜΙΔΗΣ ΔΗΜΟΣΘΕΝΗΣ
 ΑΓΓΕΛΗ ΚΩΝΣΤΑΝΤΙΝΑ
 ΑΔΑΜΟΠΟΥΛΟΥ ΕΥΔΟΚΙΑ
 ΑΖΝΑΟΥΡΙΔΗΣ ΚΩΝΣΤΑΝΤΙΝΟΣ
 ΑΛΕΞΟΠΟΥΛΟΣ ΔΗΜΗΤΡΙΟΣ
 ΑΛΕΞΟΠΟΥΛΟΣ ΝΙΚΟΛΑΟΣ
 ΑΝΔΡΙΚΟΥ ΕΙΡΗΝΗ
 ΑΝΔΡΟΥΛΑΚΗΣ ΑΡΙΣΤΕΙΔΗΣ
 ΑΝΘΗ ΑΝΑΣΤΑΣΙΑ
 ΑΡΧΟΝΤΑΚΗΣ ΣΤΕΦΑΝΟΣ
 ΒΑΒΟΥΡΑΝΑΚΗΣ ΕΜΜΑΝΟΥΗΛ
 ΒΑΙΝΑ ΣΟΦΙΑ
 ΒΑΣΙΛΕΙΑΔΗΣ ΙΩΑΝΝΗΣ
 ΒΑΣΙΛΕΙΟΥ ΠΑΝΑΓΙΩΤΗΣ
 ΒΑΣΙΛΙΚΟΣ ΒΑΣΙΛΕΙΟΣ
 ΒΛΑΣΕΡΟΣ ΙΩΑΝΝΗΣ
 ΒΛΑΧΟΠΟΥΛΟΣ ΧΑΡΑΛΑΜΠΟΣ
 ΒΟΥΔΡΗΣ ΒΑΣΙΛΕΙΟΣ
 ΓΙΑΜΟΥΖΗΣ ΓΡΗΓΟΡΙΟΣ
 ΓΙΑΝΝΑΚΟΠΟΥΛΟΥ ΒΑΣΙΛΙΚΗ
 ΓΙΑΝΝΑΚΟΥΛΑΣ ΓΕΩΡΓΙΟΣ
 ΓΙΑΝΝΟΠΟΥΛΟΣ ΓΕΩΡΓΙΟΣ
 ΓΚΑΤΖΟΥΛΗΣ ΚΩΝΣΤΑΝΤΙΝΟΣ
 ΓΚΟΥΖΙΟΥΤΑ ΑΓΓΕΛΙΚΗ
 ΓΚΟΥΜΑΣ ΓΕΩΡΓΙΟΣ
 ΓΟΥΔΕΒΕΝΟΣ ΙΩΑΝΝΗΣ
 ΓΡΑΣΣΟΣ ΧΑΡΑΛΑΜΠΟΣ
 ΓΡΑΨΑ ΙΟΥΛΙΑ
 ΔΑΓΡΕ ANNA
 ΔΑΝΙΑΣ ΠΕΤΡΟΣ
 ΔΑΡΔΑΣ ΠΕΤΡΟΣ
 ΔΕΜΕΡΟΥΤΗ ΕΥΤΥΧΙΑ
 ΔΗΛΑΒΕΡΗΣ ΠΟΛΥΧΡΟΝΗΣ
 ΔΗΜΗΤΡΙΑΔΗΣ ΚΥΡΙΑΚΟΣ
 ΔΡΙΤΣΑΣ ΑΘΑΝΑΣΙΟΣ
 ΟΙΚΟΝΟΜΟΥ ΕΥΑΓΓΕΛΟΣ
 ΕΥΘΥΜΙΑΔΗΣ ΓΕΩΡΓΙΟΣ
 ΕΦΡΑΙΜΙΔΗΣ ΜΙΧΑΗΛ
 ΖΑΓΚΛΑΒΑΡΑ ΘΕΟΔΩΡΑ
 ΖΑΡΙΦΗΣ ΙΩΑΝΝΗΣ
 ΖΑΧΑΡΟΥΛΗΣ ΑΧΙΛΛΕΑΣ
 ΖΙΑΚΑΣ ΑΝΤΩΝΙΟΣ

ΘΕΟΔΟΣΗΣ-ΓΕΩΡΓΙΑΣ ΑΝΑΣΤΑΣΙΟΣ
 ΘΩΜΟΠΟΥΛΟΣ ΚΩΝΣΤΑΝΤΙΝΟΣ
 ΙΩΑΝΝΙΔΗΣ ΠΑΝΑΓΙΩΤΗΣ
 ΚΑΚΚΑΒΑΣ ΑΠΟΣΤΟΛΟΣ
 ΚΑΛΛΙΣΤΡΑΤΟΣ ΕΜΜΑΝΟΥΗΛ
 ΚΑΛΟΓΕΡΟΠΟΥΛΟΣ ΠΕΤΡΟΣ
 ΚΑΛΠΑΚΟΣ ΔΙΟΝΥΣΙΟΣ
 ΚΑΜΠΕΡΙΔΗΣ ΒΑΣΙΛΕΙΟΣ
 ΚΑΝΑΚΑΚΗΣ ΙΩΑΝΝΗΣ
 ΚΑΝΟΥΠΑΚΗΣ ΕΜΜΑΝΟΥΗΛ
 ΚΑΡΑΒΙΔΑΣ ΑΠΟΣΤΟΛΟΣ
 ΚΑΡΑΜΗΤΣΟΣ ΘΕΟΔΩΡΟΣ
 ΚΑΡΑΜΠΙΝΟΣ ΗΛΙΑΣ
 ΚΑΡΒΟΥΝΗΣ ΧΑΡΑΛΑΜΠΟΣ
 ΚΑΡΤΣΑΓΚΟΥΛΗΣ ΕΥΣΤΑΘΙΟΣ
 ΚΑΤΣΑΡΟΣ ΑΝΔΡΕΑΣ
 ΚΑΤΣΗ ΒΑΣΙΛΙΚΗ
 ΚΑΤΣΟΥΡΑΣ ΧΡΗΣΤΟΣ
 ΚΑΥΚΑΣ ΝΙΚΟΛΑΟΣ
 ΚΙΤΣΙΟΥ ΑΝΑΣΤΑΣΙΑ
 ΚΟΛΟΒΟΥ ΓΕΝΟΒΕΦΑ
 ΚΟΝΤΟΓΙΑΝΝΗ ΔΗΜΗΤΡΑ
 ΚΟΡΑΝΤΖΟΠΟΥΛΟΣ ΠΑΝΑΓΙΩΤΗΣ
 ΚΟΡΚΟΝΙΚΗΤΑΣ ΠΑΝΑΓΙΩΤΗΣ
 ΚΟΥΡΓΙΑΝΝΙΔΗΣ ΓΕΩΡΓΙΟΣ
 ΚΟΥΤΟΥΖΗΣ ΜΙΧΑΗΛ
 ΚΥΡΖΟΠΟΥΛΟΣ ΣΤΑΜΑΤΗΣ
 ΚΩΝΣΤΑΝΤΙΝΙΔΗΣ ΔΗΜΗΤΡΙΟΣ
 ΚΩΤΟΥΛΑΣ ΧΡΙΣΤΟΦΟΡΟΣ
 ΛΑΖΑΡΟΣ ΓΕΩΡΓΙΟΣ
 ΛΑΚΚΑΣ ΛΑΜΠΡΟΣ
 ΛΑΛΟΣ ΣΠΥΡΙΔΩΝ
 ΛΑΜΠΡΟΠΟΥΛΟΣ ΚΩΝΣΤΑΝΤΙΝΟΣ
 ΛΑΜΠΡΟΣ ΜΙΧΑΗΛ
 ΛΑΤΣΙΟΣ ΓΕΩΡΓΙΟΣ
 ΛΕΤΣΑΣ ΚΩΝΣΤΑΝΤΙΝΟΣ
 ΛΥΜΠΕΡΗ ΣΩΤΗΡΙΑ
 ΜΑΓΓΙΝΑΣ ΑΘΑΝΑΣΙΟΣ
 ΜΑΚΡΗΣ ΘΩΜΑΣ
 ΜΑΚΡΥΓΙΑΝΝΗΣ ΣΤΑΜΑΤΗΣ
 ΜΑΝΩΛΗΣ ΑΘΑΝΑΣΙΟΣ Γ.
 ΜΑΝΩΛΗΣ ΑΝΤΩΝΗΣ

ΟΝΟΜΑΤΑ ΚΡΙΤΩΝ / REVIEWERS

ΜΑΡΚΕΤΟΥ ΜΑΡΙΑ
ΜΑΣΤΡΟΚΩΣΤΟΠΟΥΛΟΣ ΑΝΤΩΝΙΟΣ
ΜΑΥΡΟΓΕΝΗ ΣΟΦΙΑ
ΜΑΥΡΟΓΙΑΝΝΗ ΑΓΓΕΛΙΚΗ ΔΕΣΠΟΙΝΑ
ΜΕΖΙΛΗΣ ΝΙΚΟΛΑΟΣ
ΜΠΑΡΜΠΕΤΣΕΑΣ ΙΩΑΝΝΗΣ
ΜΠΕΝΕΤΟΣ ΓΕΩΡΓΙΟΣ
ΜΠΟΥΚΗ ΚΩΝΣΤΑΝΤΙΝΑ
ΜΠΡΙΛΗ ΣΤΥΛΙΑΝΗ
ΝΑΚΑ ΚΑΤΕΡΙΝΑ
ΝΙΚΟΛΑΟΣ ΙΩΑΚΕΙΜΙΔΗΣ
ΝΙΚΟΛΑΟΥ ΝΙΚΟΛΑΟΣ
ΝΙΝΙΟΣ ΗΛΙΑΣ
ΝΙΧΟΓΙΑΝΝΟΠΟΥΛΟΣ ΠΕΤΡΟΣ
ΝΤΑΒΛΟΥΡΟΣ ΠΕΡΙΚΛΗΣ
ΝΤΑΛΙΑΝΗΣ ΑΡΓΥΡΗΣ
ΟΙΚΟΝΟΜΙΔΗΣ ΙΓΝΑΤΙΟΣ
ΟΛΥΜΠΙΟΣ ΧΡΙΣΤΟΦΟΡΟΣ
ΠΑΛΗΟΣ ΙΩΑΝΝΗΣ
ΠΑΝΑΓΙΩΤΟΥ ΜΑΤΘΑΙΟΣ
ΠΑΠΑΒΑΣΙΛΕΙΟΥ ΜΑΡΙΑ
ΠΑΠΑΔΟΠΟΥΛΟΣ ΔΗΜΗΤΡΙΟΣ
ΠΑΠΑΔΟΠΟΥΛΟΣ ΚΩΝΣΤΑΝΤΙΝΟΣ Χ.
ΠΑΠΑΦΑΚΛΗΣ ΜΙΧΑΗΛ
ΠΑΡΑΣΚΕΥΑΪΔΗΣ ΙΩΑΝΝΗΣ
ΠΑΡΑΣΚΕΥΑΪΔΗΣ ΣΤΥΛΙΑΝΟΣ
ΠΑΡΘΕΝΑΚΗΣ ΦΡΑΓΚΙΣΚΟΣ
ΠΑΡΙΣΣΗΣ ΙΩΑΝΝΗΣ
ΠΑΡΧΑΡΙΔΟΥ ΔΕΣΠΟΙΝΑ
ΠΑΣΤΡΩΜΑΣ ΣΠΚΡΑΤΗΣ
ΠΑΤΙΑΛΙΑΚΑΣ ΑΘΑΝΑΣΙΟΣ
ΠΑΤΡΙΑΝΑΚΟΣ ΑΛΕΞΑΝΔΡΟΣ
ΠΑΤΣΙΛΙΝΑΚΟΣ ΣΩΤΗΡΙΟΣ
ΠΑΤΣΟΥΡΑΚΟΣ ΝΙΚΟΛΑΟΣ
ΠΑΤΣΟΥΡΑΣ ΔΗΜΗΤΡΙΟΣ
ΠΕΡΡΕΑΣ ΚΩΝΣΤΑΝΤΙΝΟΣ
ΠΟΥΛΗΜΕΝΟΣ ΛΕΩΝΙΔΑΣ
ΡΑΛΛΙΔΗΣ ΛΟΥΚΙΑΝΟΣ
ΡΑΜΜΟΣ ΣΠΥΡΙΔΩΝ
ΡΗΓΟΠΟΥΛΟΣ ΑΓΓΕΛΟΣ
ΡΙΧΤΕΡ ΔΗΜΗΤΡΗΣ
ΣΑΒΒΑΣ ΤΟΥΜΑΝΙΔΗΣ

ΣΑΝΙΔΑΣ ΗΛΙΑΣ
ΣΑΧΠΕΚΙΔΗΣ ΒΑΣΙΛΕΙΟΣ
ΣΗΜΑΝΤΗΡΑΚΗΣ ΕΜΜΑΝΟΥΗΛ
ΣΙΑΣΟΣ ΓΕΡΑΣΙΜΟΣ
ΣΙΔΕΡΗΣ ΣΚΕΥΟΣ
ΣΚΑΛΙΔΗΣ ΕΜΜΑΝΟΥΗΛ
ΣΚΙΑΔΑΣ ΙΩΑΝΝΗΣ
ΣΜΠΑΡΟΥΝΗ ΕΥΤΥΧΙΑ
ΣΠΑΡΓΙΑΣ ΚΩΝΣΤΑΝΤΙΝΟΣ
ΣΤΑΜΑΤΕΛΟΠΟΥΛΟΣ ΚΙΜΩΝ
ΣΤΕΦΑΝΙΔΗΣ ΑΛΕΞΑΝΔΡΟΣ
ΣΤΟΥΓΙΑΝΝΟΣ ΠΑΥΛΟΣ
ΣΤΡΑΤΟΣ ΚΩΝΣΤΑΝΤΙΝΟΣ
ΣΥΜΕΩΝΙΔΟΥ ΕΥΤΥΧΙΑ
ΣΥΝΕΤΟΣ ΑΝΔΡΕΑΣ
ΣΥΡΣΕΛΟΥΔΗΣ ΔΗΜΗΤΡΙΟΣ
ΣΩΤΗΡΕΛΛΟΣ ΚΩΝΣΤΑΝΤΙΝΟΣ
ΤΖΕΗΣ ΣΤΥΛΙΑΝΟΣ
ΤΖΙΑΚΑΣ ΔΗΜΗΤΡΙΟΣ
ΤΖΙΦΑ ΑΦΡΟΔΙΤΗ
ΤΟΥΤΟΥΖΑΣ ΚΩΝΣΤΑΝΤΙΝΟΣ
ΤΡΑΝΤΑΛΗΣ ΓΕΩΡΓΙΟΣ
ΤΡΙΑΝΤΑΦΥΛΛΙΔΗ ΕΛΕΝΗ
ΤΡΙΑΝΤΗΣ ΓΕΩΡΓΙΟΣ
ΤΡΙΚΑΣ ΑΘΑΝΑΣΙΟΣ
ΤΡΥΠΟΣΚΙΑΔΗΣ ΦΙΛΙΠΠΟΣ
ΤΣΑΤΣΟΠΟΥΛΟΥ ΑΝΤΙΓΟΝΗ
ΤΣΙΑΜΗΣ ΕΛΕΥΘΕΡΙΟΣ
ΤΣΙΑΦΟΥΤΗΣ ΙΩΑΝΝΗΣ
ΤΣΙΑΧΡΗΣ ΔΗΜΗΤΡΙΟΣ
ΤΣΙΓΚΑΣ ΓΡΗΓΟΡΙΟΣ
ΦΑΡΜΑΚΗΣ ΔΗΜΗΤΡΙΟΣ
ΦΙΛΙΠΠΑΤΟΣ ΓΕΡΑΣΙΜΟΣ
ΦΛΕΒΑΡΗ ΠΑΝΑΓΙΩΤΑ
ΦΡΑΓΚΑΚΗΣ ΝΙΚΟΛΑΟΣ
ΧΑΜΗΛΟΣ ΜΙΧΑΗΛ
ΧΑΜΟΔΡΑΚΑ ΕΥΤΥΧΙΑ
ΧΑΤΖΗΝΙΚΟΛΑΟΥ ΚΟΤΣΑΚΟΥ ΕΛΕΝΗ
ΧΑΧΑΛΗΣ ΓΕΩΡΓΙΟΣ
ΧΡΥΣΟΧΕΡΗΣ ΜΙΧΑΗΛ
ΧΡΥΣΟΧΟΟΥ ΧΡΙΣΤΙΝΑ
ΨΑΡΡΟΣ ΘΕΜΙΣΤΟΚΛΗΣ

ΠΕΜΠΤΗ 12 ΟΚΤΩΒΡΙΟΥ 2023 / THURSDAY, OCTOBER 12th 2023
ΜΕΓΑΡΟ ΜΟΥΣΙΚΗΣ ΘΕΣΣΑΛΟΝΙΚΗΣ / THESSALONIKI CONCERT HALL

19.00-20.30 Χαιρετισμοί - Τελετή έναρξης /
Welcome addresses - Opening ceremony

ΦΑΡΜΑΚΕΥΤΙΚΕΣ ΕΤΑΙΡΕΙΕΣ / SPONSORS

ABBOTT
AMGEN
ASTRA ZENECA
BAYER
BENNETT
BIOSENSE WEBSTER is part of the JOHNSON & JOHNSON FAMILY OF COMPANIES
BOEHRINGER INGELHEIM
BOSTON SCIENTIFIC
BRISTOL MYERS
DEMO
ELPEN
FAROS HOLTER
GALENICA
GAP
GE
IASIS
INNOVIS
IPPOCRATIS SA MEDICAL
KRKA
LAVIPHARM
LIBYTEC
MEDTRONIC
MENARINI
NOVARTIS
PAPAPOSTOLOU HEALTHCARE TECHNOLOGIES
PEGASUS
PFIZER
PHILIPS
PMI SCIENCE
RAFARM
RECORDATI
SANOFI
SERVIER
SIEMENS
SOFMEDICAL
UNIPHARMA
VELKA
VIANEX
VIATRIS
WINMEDICA
ΕΝΔΟΣΚΟΠΙΚΗ Α.Ε
ΡΙΣΑΛΚΟ

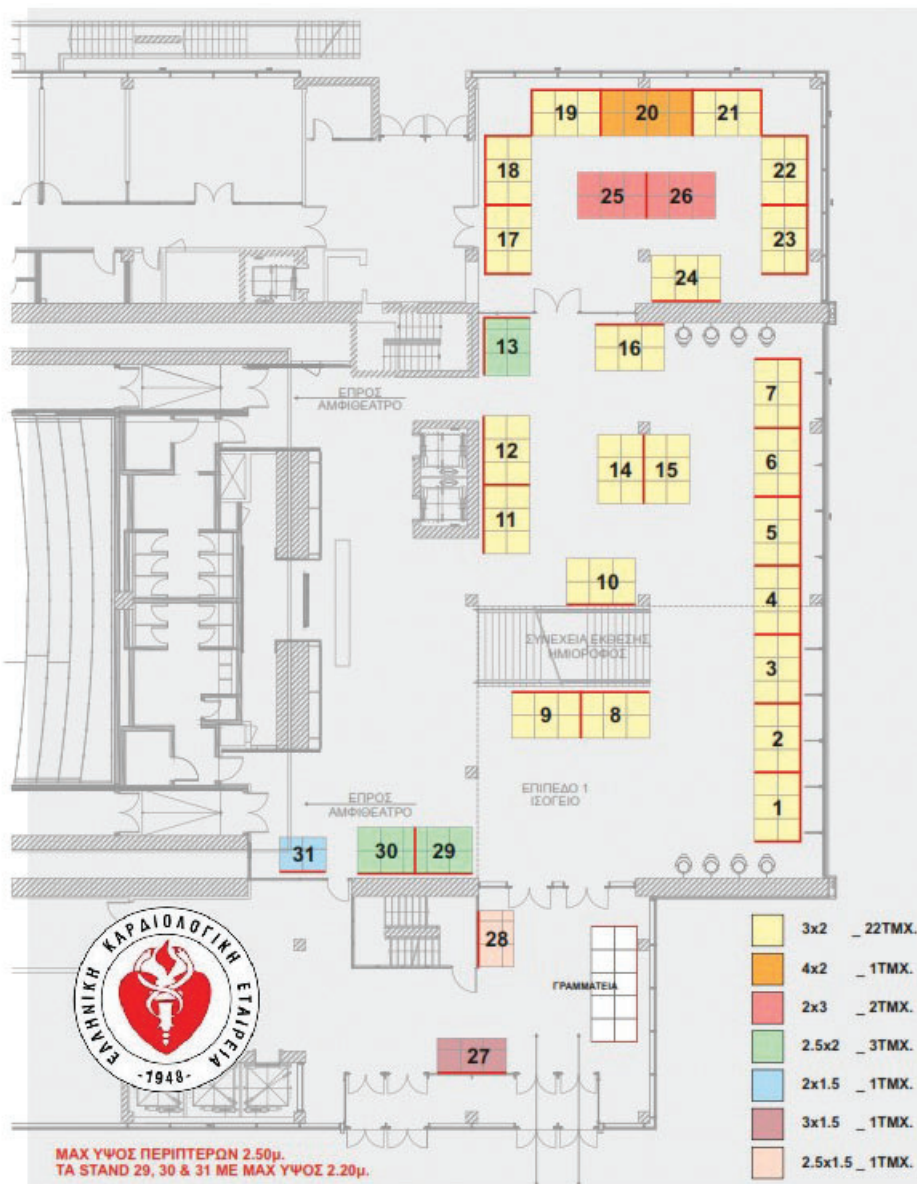

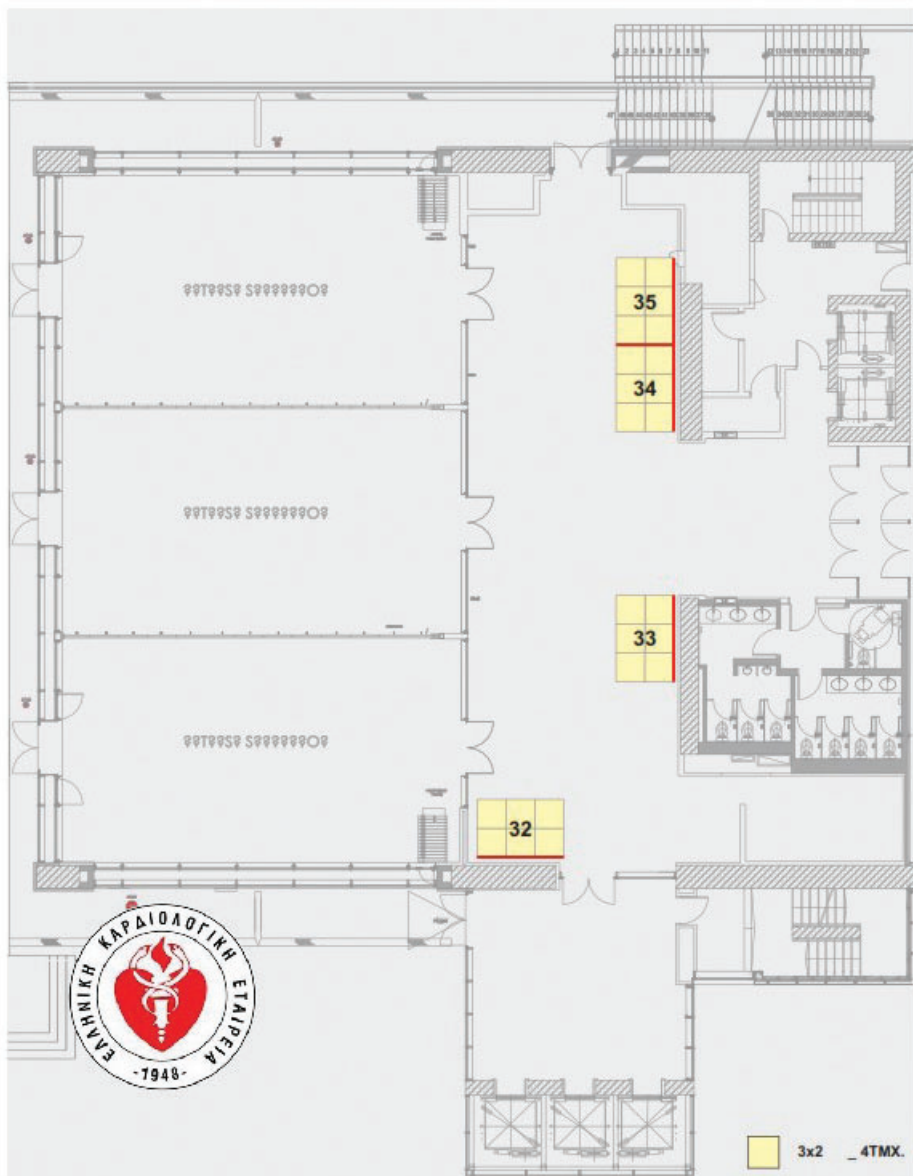

ΤΟ ΠΑΡΩΝ ΕΓΧΕΙΡΙΔΙΟΝ ΛΟΓΩ ΤΗΣ ΤΗΣ ΕΚΠΟΣΗΤΗΣ Α.Ε. ΤΩ ΠΑΡΩΝ ΕΓΧΕΙΡΙΔΙΟΝ ΛΟΓΩ ΤΗΣ ΤΗΣ ΕΚΠΟΣΗΤΗΣ Α.Ε. ΑΣΤΕΡΟΠΟΛΙΣ ΣΤΟΥΣ ΜΗΝΕΣ ΤΟΥ ΠΟΙΟΣ ΔΕΝ ΜΑΝΤΕΥΕΤΑΙ. ΟΜΟΛΟΓΕΙΤΕ ΚΑΘΕ ΣΙ ΤΥΤΟ ΤΙΣΕΣΤΟ ΔΟΚΟΝΟΙ Η ΕΣΜΕΡΟΙ ΚΑΘΕ ΤΩ ΕΣΤΡΩ ΤΗΣ ΕΚΠΟΣΗΤΗΣ Α.Ε.

**ΕΠΙΣΤΗΜΟΝΙΚΟ
ΠΡΟΓΡΑΜΜΑ
ΠΕΜΠΤΗ
12 ΟΚΤΩΒΡΙΟΥ 2023**

**SCIENTIFIC
PROGRAM
THURSDAY,
OCTOBER 12th 2023**

ΠΕΜΠΤΗ 12 ΟΚΤΩΒΡΙΟΥ 2023 / THURSDAY, OCTOBER 12th 2023

ΑΙΘΟΥΣΑ ΑΙΜΙΛΙΟΣ ΡΙΑΔΗΣ / ROOM ΑΙΜΙΛΙΟΣ ΡΙΑΔΙΣ

09.00-10.00 Στρογγυλό Τραπέζι / Round Table**Διαδερμική Αντιμετώπιση Αορτικής Βαλβίδας Ι (TAVI I):****Που βρισκόμαστε σήμερα;**Πρόεδροι: **Κ. Λαμπρόπουλος** (Αθήνα), **Γρ. Παττακός** (Αθήνα)Σχολιαστές: **Χ. Κωτούλας** (Αθήνα), **Μ. Χαμηλός** (Ηράκλειο)**Transcatheter Aortic Valve Intervention I (TAVI I):****Where do we stand?**Chairpersons: **Gr. Pattakos** (Athens), **K. Lambropoulos** (Athens)Panelists: **Ch. Kotoulas** (Athens), **M. Hamilos** (Heraklion)

Η κατάλληλη βαλβίδα για τον κατάλληλο ασθενή.

Πως κάνουμε τη σωστή επιλογή

- **A. Μαστροκωστόπουλος** (Αθήνα)

How to choose the right type of valve for the right patient

- **A. Mastrokostopoulos** (Athens)

Δίπτυχη αορτική βαλβίδα. Το τέλος ενός φόβου

- **Γ. Καραβόλιας** (Αθήνα)

Bicuspid aortic valve. The end of the fear

- **G. Karavolias** (Athens)

VIV. Μπορεί να εφαρμοστεί σε όλους τους ασθενείς;

- **Αθ. Μαγγίνας** (Αθήνα)

VIV. Is it applicable to all patients?

- **Ath. Manginas** (Athens)

Στρατηγική αντιμετώπισης ασθενούς με στεφανιαία νόσο προς TAVI. Τι προηγείται

- **N. Καυκάς** (Αθήνα)

Management of patient with coronary artery disease planned for TAVI

- **N. Kafkas** (Athens)

ΠΕΜΠΤΗ 12 ΟΚΤΩΒΡΙΟΥ 2023 / THURSDAY, OCTOBER 12th 2023

ΑΙΘΟΥΣΑ ΑΙΜΙΛΙΟΣ ΡΙΑΔΗΣ / ROOM AIMILIOS RIADIS

10.00-11.00 Στρογγυλό Τραπέζι / Round Table**Αντιμετωπίζοντας την ανεπάρκεια της Μιτροειδούς Βαλβίδας**Πρόεδροι: **Ε. Βαβουρανάκης** (Αθήνα), **Ν. Σμυρνιούδης** (Χίος)Σχολιαστές: **Γ. Νικήτας** (Τρίπολη), **Χρ. Παππάς** (Αθήνα),**Γ. Τρανταλής** (Αθήνα)**Facing the challenge of mitral valve regurgitation**Chairpersons: **E. Vavouranakis** (Athens), **N. Smyrnioudis** (Chios)Panelists: **G. Nikitas** (Tripoli), **C. Pappas** (Athens),**G. Trantalis** (Athens)

Η χρησιμότητα της απεικόνισης της βαλβίδας: Από τη διάγνωση στη διακαθετηριακή θεραπεία

- **Δ. Τσιάπρας** (Αθήνα)

The importance of the mitral valve imaging: From the diagnosis to the intervention

- **D. Tsiapras** (Athens)

Ο δύσκολος ασθενής με καρδιακή ανεπάρκεια και λειτουργική ανεπάρκεια μιτροειδούς: Πότε ωφελεί η διακαθετηριακή θεραπεία

- **Μ. Δρακοπούλου** (Αθήνα)

The difficult heart failure patient with Functional Mitral Regurgitation. When TEER is beneficial

- **M. Drakopoulou** (Athens)

Νέες συσκευές, νέες ελπίδες ή στασιμότητα;

- **Β. Νινιός** (Θεσσαλονίκη)

New devices, new hope or stagnation?

- **V. Ninios** (Thessaloniki)

Πότε πρέπει να κλείνουμε την ιατρογενή μεσοκοιλιακή επικοινωνία μετά από διαδερμική επέμβαση στη μιτροειδή;

- **Α. Τζίφα** (Αθήνα)

When the iatrogenic atrial septal defect left behind should be closed?

- **A. Tzifa** (Athens)

11.00-11.30 Διάλειμμα / Break

ΠΕΜΠΤΗ 12 ΟΚΤΩΒΡΙΟΥ 2023 / THURSDAY, OCTOBER 12th 2023

ΑΙΘΟΥΣΑ ΑΙΜΙΛΙΟΣ ΡΙΑΔΗΣ / ROOM AIMILIOS RIADIS

11.30-12.30 Στρογγυλό Τραπέζι / Round Table**Περιστατικά / Cases**

- Πρόεδροι: **Ευ. Ιωαννίδης** (Θεσσαλονίκη),
Δ. Τζιακάς (Αλεξανδρούπολη)
- Σχολιαστές: **Χρ. Γηράσης** (Θεσσαλονίκη),
Δ. Καμεντσίδης (Θεσσαλονίκη),
Γ. Μόσχος (Θεσσαλονίκη), **Ν. Τσαναξίδης** (Θεσσαλονίκη)
- Chairpersons: **Ef. Ioannides** (Thessaloniki),
D. Tziakas (Alexandroupolis)
- Panelists: **Chr. Girasis** (Thessaloniki),
D. Kamentsidis (Thessaloniki),
G. Moschos (Thessaloniki), **N. Tsanaxidis** (Thessaloniki)

Περιστατικό 1 / Case 1:

Επείγουσα BAV σε ανθεκτικό πνευμονικό οίδημα για έναν ασθενή με σοβαρή AS και ταυτόχρονη σοβαρά ασβεστοποιημένη CAD

- **A. Σίσκος** (Θεσσαλονίκη)

Urgent BAV in refractory pulmonary edema for a patient with severe AS and concomitant severely calcified CAD

- **A. Siskos** (Thessaloniki)

Περιστατικό 2 / Case 2:

Impella ως σύνθετη υποστήριξη σε ταυτόχρονη PCI και TAVI

- **M. Μπουγιακλή** (Θεσσαλονίκη)

Impella supported complex PCI and TAVI on the same sitting

- **M. Mpygiakli** (Thessaloniki)

Περιστατικό 3 / Case 3:

Βιοπροσθετική ρωγμή αορτικής βαλβίδας κατά τη διάρκεια εφαρμογής TAVI

- **M. Διδάγγελος** (Θεσσαλονίκη)

Bioprosthetic aortic valve cracking during valve-in-valve TAVI

- **M. Didaggelos** (Thessaloniki)

Περιστατικό 4 / Case 4:

Ελάχιστα επεμβατικό διαμασχαλιαίο AVR (MI-AVR)

- **Θ. Καραϊσκος** (Θεσσαλονίκη)

Minimally invasive transaxillary AVR (MI-AVR)

- **Th. Karaiskos** (Thessaloniki)

ΠΕΜΠΤΗ 12 ΟΚΤΩΒΡΙΟΥ 2023 / THURSDAY, OCTOBER 12th 2023

ΑΙΘΟΥΣΑ ΑΙΜΙΛΙΟΣ ΡΙΑΔΗΣ / ROOM AIMILIOS RIADIS

12.30-14.00 Στρογγυλό Τραπέζι / Round Table**Πώς να χρησιμοποιήσετε τα νατριουρητικά πεπτίδια στη διαχείριση ασθενών με καρδιακή ανεπάρκεια**Πρόεδροι: **A. Νταλιάνης** (Αθήνα), **Δ. Στάκος** (Αλεξανδρούπολη)Σχολιαστές: **Π. Κωστάκου** (Αθήνα)**How to use natriuretic peptides in the management of patients with heart failure**Chairpersons: **A. Ntalianis** (Athens), **D. Stakos** (Alexandroupolis)Panelists: **P. Kostakou** (Athens)Νατριουρητικά πεπτίδια στη διάγνωση της καρδιακής ανεπάρκειας
- **N. Καμπουρίδης** (Καβάλα)

Natriuretic peptides in heart failure diagnosis

- **N. Kampouridis** (Kavala)

Συσχέτιση μεταξύ της συστολικής λειτουργίας της Αριστεράς Κοιλίας καθώς και της λειτουργικής κατάστασης των ασθενών με τα νατριουρητικά πεπτίδια

- **K. Φουντουλάκη** (Αθήνα)

Correlation between LVEF, patients' functional status and natriuretic peptides

- **K. Fountoulaki** (Athens)

Ο ρόλος των νατριουρητικών πεπτιδίων στη φάση πριν από το εξιτήριο

- **A. Ξανθόπουλος** (Λάρισα)

Role of natriuretic peptides in the pre-discharge phase

- **A. Xanthopoulos** (Larissa)

Διάγνωση ΗFrEF. Πόσο εύκολη στην κλινική πράξη;

- **X. Χρυσόχου** (Αθήνα)HF_rEF diagnosis. How easy it is in clinical practice- **Ch. Chrysohoou** (Athens)

Είναι τα νατριουρητικά πεπτίδια χρήσιμα στην προσαρμογή της θεραπείας ασθενών με καρδιακή ανεπάρκεια;

- **I. Παρίσης** (Αθήνα)

Are natriuretic peptides useful in guiding tailoring of HF therapy

- **I. Parisis** (Athens)

ΠΕΜΠΤΗ 12 ΟΚΤΩΒΡΙΟΥ 2023 / THURSDAY, OCTOBER 12th 2023

ΑΙΘΟΥΣΑ ΑΙΜΙΛΙΟΣ ΡΙΑΔΗΣ / ROOM ΑΙΜΙΛΙΟΣ ΡΙΑΔΙΣ

14.00-16.00 Διάλειμμα / Break

16.00-17.00 Στρογγυλό Τραπέζι / Round Table

ΒηματοδότησηΠρόεδροι: **A. Μανώλης** (Αθήνα), **Π. Στρέμπελας** (Αθήνα)Σχολιαστές: **Θ. Μαούνης** (Αθήνα), **Ε. Ρεπάσος** (Αθήνα)**Pacing**Chairpersons: **A. Manolis** (Athens), **P. Strembelas** (Athens)Panelists: **Th. Maounis** (Athens), **Ev. Repasos** (Athens)

Δύσκολες περιπτώσεις εμφύτευσης συστήματος CRT: tips and tricks

- **Σ. Ξυδώνας** (Αθήνα)

Difficult cases of CRT implantation: tips and tricks

- **S. Xydonas** (Athens)

Βηματοδότες χωρίς ενδοκαρδιακά ηλεκτρόδια: κατ' εξαίρεση ή στους περισσότερους ασθενείς;

- **Σ. Σιδεράς** (Αθήνα)

Leadless pacemakers: only in selected cases or in most patients?

- **S. Sideris** (Athens)

Βηματοδότηση του ερεθισματοαγωγού συστήματος:

προς τη στασιμότητα ή την επικράτηση;

- **A.H. Βουλιώτης** (Αθήνα)

Physiological pacing: towards stagnation or expansion?

- **A.I. Vouliotis** (Athens)

Νέες μορφές βηματοδότησης - διαμόρφωση καρδιακής συσταλτικότητας (CCM), διέγερση του πνευμονογαστρικού και άλλα περίεργα πλάσματα: προσδοκίες και πραγματικότητα

- **E. Κανουπάκης** (Ηράκλειο)

New types of pacing - cardiac contractility modulation (CCM), vagus nerve stimulation and other curious creatures: expectations and reality

- **E. Kanoupakis** (Heraklion)

ΠΕΜΠΤΗ 12 ΟΚΤΩΒΡΙΟΥ 2023 / THURSDAY, OCTOBER 12th 2023

ΑΙΘΟΥΣΑ ΑΙΜΙΛΙΟΣ ΡΙΑΔΗΣ / ROOM AIMILIOS RIADIS

17.00-18.00 Στρογγυλό Τραπέζι / Round Table**Νεότερα δεδομένα στη διαχείριση ασθενών στο αιμοδυναμικό εργαστήριο**Πρόεδροι: **A. Ζιάκας** (Θεσσαλονίκη), **I. Κανακάκης** (Αθήνα),
G. Τσίγκας (Πάτρα)Σχολιαστές: **N. Βλάντ** (Πειραιάς), **Δ. Βενετσάνος** (Αθήνα),
A. Παπανικολάου (Αθήνα)**New data in the management of patients in the hemodynamic laboratory**Chairpersons: **A. Ziakas** (Thessaloniki), **I. Kanakakis** (Athens),
G. Tsigkas (Patra)Panelists: **N. Vlant** (Piraeus), **D. Venetsanos** (Athens),
A. Papanikolaou (Athens)

Διαχείριση πολυαγγειακής νόσου σε ασθενείς με έμφραγμα του μυοκαρδίου. Τρέχοντα δεδομένα

- **E. Μπούσουλα** (Πειραιάς)

Multivessel disease in STEMI patients. Current data

- **E. Boussoula** (Piraeus)

Σύγχρονη διαχείριση ασθενών με καρδιογενές shock

- **Λ. Μιχάλης** (Ιωάννινα)

Current Management of patients with cardiogenic shock

- **L. Michalis** (Ioannina)

Ποιοι ασθενείς με χρόνια ολική απόφραξη πρέπει να υποβληθούν σε αγγειοπλαστική

- **I. Τσιαφούτης** (Αθήνα)

Who is the best candidate-patient for CTO PCI

- **I. Tsiafoutis** (Athens)

Βέλτιστες τεχνικές για τη διαδερμική επαναϊμάτωση νόσου στελέχους

- **M. Χαμηλός** (Ηράκλειο)

The best technique for LM bifurcation PCI

- **M. Hamilos** (Heraklion)

ΠΕΜΠΤΗ 12 ΟΚΤΩΒΡΙΟΥ 2023 / THURSDAY, OCTOBER 12th 2023

ΑΙΘΟΥΣΑ ΑΙΜΙΛΙΟΣ ΡΙΑΔΗΣ / ROOM AIMILIOS RIADIS

18.00-19.00 Διακεκριμένες διαλέξεις / Distinguished Lectures

Πρόεδροι: **I. Γουδέβενος** (Ιωάννινα), **K. Τσιούφης** (Αθήνα)

Chairpersons: **I. Goudevenos** (Ioannina), **K. Tsioufis** (Athens)

Οξύ έμφραγμα μυοκαρδίου: Μπορούμε να βελτιώσουμε περαιτέρω πρόγνωση

- **I. Κανακάκης** (Αθήνα)

Acute myocardial infarction: We can further improve prognosis

- **I. Kanakakis** (Athens)

Εξελίξεις στις δομικές καρδιοπάθειες

- **K. Τούτουζας** (Αθήνα)

Developments in structural heart diseases

- **K. Toutouzas** (Athens)

19.00-20.30 Χαιρετισμοί - Τελετή Έναρξης / Opening Ceremony

ΠΕΜΠΤΗ 12 ΟΚΤΩΒΡΙΟΥ 2023 / THURSDAY, OCTOBER 12th 2023

ΑΙΘΟΥΣΑ ΜΩΡΙΣ ΣΑΛΤΙΕΛ Ι / ROOM MORRIS SALTIEL I

09.00-10.00 Στρογγυλό Τραπέζι / Round Table**Πνευμονική Εμβολή**

Πρόεδροι: **Ε. Δεμερούτη** (Αθήνα),
Στ. Κωνσταντινίδης (Αλεξανδρούπολη)

Σχολιαστές: **Δ. Ντιλούδη** (Θεσσαλονίκη)

Pulmonary embolism

Chairpersons: **E. Demerouti** (Athens),
St. Konstantinidis (Alexandroupolis)

Panelists: **D. Ntiloudi** (Thessaloniki)

Πνευμονική εμβολή: Αντιμετώπιση σε νοσηλεύόμενο και εξωτερικό ασθενή

- **Η. Τσαγκάρης** (Αθήνα)

Pulmonary embolism: Outpatient vs Inpatient care

- **I. Tsagkaris** (Athens)

Χρόνια θρομβοεμβολική νόσος:

Έχει θέση η αγγειοπλαστική πνευμονικών αρτηριών;

- **Στ. Κωνσταντινίδης** (Αλεξανδρούπολη)

Chronic thromboembolic disease:

Should balloon pulmonary angioplasty be considered?

- **St. Konstantinidis** (Alexandroupolis)

Ο ρόλος της μηχανικής θρομβεκτομής και της κατευθυνόμενης με καθετήρα θρομβόλυσης στην πνευμονική εμβολή

- **Ευ. Λεοντιάδης** (Αθήνα)

The role of mechanical thrombectomy and catheter directed thrombolysis in pulmonary embolism

- **Ev. Leontiadis** (Athens)

Η πνευμονική εμβολή στην εποχή του COVID-19

- **Ε. Τριανταφυλλίδη** (Αθήνα)

Pulmonary Embolism in COVID-19 era

- **E. Triantafyllidi** (Athens)

ΠΕΜΠΤΗ 12 ΟΚΤΩΒΡΙΟΥ 2023 / THURSDAY, OCTOBER 12th 2023

ΑΙΘΟΥΣΑ ΜΩΡΙΣ ΣΑΛΤΙΕΛ Ι / ROOM MORRIS SALTIEL I

10.00-11.00 Στρογγυλό Τραπέζι / Round Table**Υπερχοληστερολαιμία: Όταν η διπλή αγωγή δεν αρκεί ή δεν είναι ανεκτή**Πρόεδροι: **Ι. Λεκάκης** (Αθήνα), **Σ. Ψυχάρη** (Πειραιάς)**Hypercholesterolemia: When double treatment is not sufficient or is not tolerated**Chairpersons: **I. Lekakis** (Athens), **S. Psychari** (Piraeus)

Στόχοι LDL στην πρωτογενή και δευτερογενή πρόληψη

- **N. Ιωακειμίδης** (Αθήνα)

LDL goals in primary and secondary prevention

- **N. Ioakeimidis** (Athens)

PCSK-9

- **K. Σταματελόπουλος** (Αθήνα)

PCSK-9

- **K. Stamatelopoulos** (Athens)

SiRNAs και αναστολή ATP λυάσης (bempedoic acid)

- **X. Βλαχόπουλος** (Αθήνα)

SiRNAs and ATP lyase inhibition (bempedoic acid)

- **Ch. Vlachopoulos** (Athens)

Μη ανοχή σε στατίνες: Ορισμός και επίπτωση

- **Λ. Ραλλίδης** (Αθήνα)

Statin intolerance: definition and incidence

- **L. Rallidis** (Athens)**11.00-11.30 Διάλειμμα / Break**

ΠΕΜΠΤΗ 12 ΟΚΤΩΒΡΙΟΥ 2023 / THURSDAY, OCTOBER 12th 2023

ΑΙΘΟΥΣΑ ΜΩΡΙΣ ΣΑΛΤΙΕΛ Ι / ROOM MORRIS SALTIEL I

11.30-12.30 Στρογγυλό Τραπέζι / Round Table**Ανεπάρκεια Τριγλώχινας Βαλβίδας: Νέες Θεραπείες**Πρόεδροι: **Δ. Αλεξόπουλος** (Αθήνα), **Α. Πίτσης** (Θεσσαλονίκη)Σχολιαστές: **Ν. Κογεράκης** (Αθήνα), **Α. Ρουμπελάκης** (Αθήνα)**New therapies for Tricuspid Valve Regurgitation**Chairpersons: **D. Alexopoulos** (Athens), **A. Pitsis** (Thessaloniki)Panelists: **N. Kogerakis** (Athens), **A. Roubelakis** (Athens)

Η απεικόνιση της βαλβίδας πριν και κατά τη διάρκεια της διαδερμικής επιδιόρθωσης

- **Η. Νινιός** (Θεσσαλονίκη)

Pre- and procedural imaging of the tricuspid valve for transcatheter edge to edge repair

- **I. Ninios** (Thessaloniki)

Νεότερα δεδομένα στη διαδερμική θεραπεία της τριγλώχινας: Μελέτες/Συσκευές

- **Α. Ζαχαρούλης** (Αθήνα)

Transcatheter update for tricuspid regurgitation: Studies and Devices

- **A. Zacharoulis** (Athens)

Όταν η διακαθετηριακή επιδιόρθωση δεν είναι εφικτή. Ορθότοπη / Ετερότοπη εμφύτευση ή τίποτα;

- **Κ. Σπάργιας** (Αθήνα)

When T-TEER is not an option: Orthotopic/heterotopic TTVR or nothing?

- **K. Spargias** (Athens)

Χειρουργική αντιμετώπιση της ανεπάρκειας της τριγλώχινας. Υπάρχει κάτι νεότερο;

- **Κ. Περρέας** (Αθήνα)

Tricuspid regurgitation surgery: what is new?

- **K. Perreas** (Athens)

ΠΕΜΠΤΗ 12 ΟΚΤΩΒΡΙΟΥ 2023 / THURSDAY, OCTOBER 12th 2023

ΑΙΘΟΥΣΑ ΜΩΡΙΣ ΣΑΛΤΙΕΛ Ι / ROOM MORRIS SALTIEL I

12.30-14.00 Στρογγυλό Τραπέζι / Round Table**Σύγχρονη αντιμετώπιση της οξείας καρδιακής ανεπάρκειας;**Πρόεδροι: **Στ. Αδαμόπουλος** (Αθήνα), **Ι. Κανακάκης** (Αθήνα)Σχολιαστές: **Φ. Τρυποσκιάδης** (Λάρισα), **Γ. Φιλιππάτος** (Αθήνα)**Acute heart failure management; newer perspectives?**Chairpersons: **St. Adamopoulos** (Athens), **I. Kanakakis** (Athens)Panelists: **F. Tryposkiadis** (Larissa), **G. Filippatos** (Athens)

Προσέγγιση στο Τμήμα Επειγόντων Περιστατικών

- **Ι. Παρίσης** (Αθήνα)

Approach in the emergency department

- **I. Parisis** (Athens)

Πώς να καθοδηγήσετε τις αποσυμφορητικές θεραπείες

- **Δ. Στάκος** (Αλεξανδρούπολη)

How to guide decongestive therapies

- **D. Stakos** (Alexandroupolis)

Πώς να καθοδηγήσετε τις ινότροπες θεραπείες

- **Δ. Καρατζάς** (Αθήνα)

How to guide inotropic therapies

- **D. Karatzas** (Athens)

Πότε χρειάζεται μηχανική υποστήριξη η αριστερή ή η δεξιά κοιλία;

- **Β. Πανούλας** (Λονδίνο)

When to use mechanical circulation support

- **V. Panoulas** (London)

Πώς να προετοιμάσετε τον ασθενή για την έξοδο του από το Νοσοκομείο

- **Α. Γκουζιούτα** (Αθήνα)

Patient preparation prior hospital discharge

- **A. Gkouziouta** (Athens)

ΠΕΜΠΤΗ 12 ΟΚΤΩΒΡΙΟΥ 2023 / THURSDAY, OCTOBER 12th 2023

ΑΙΘΟΥΣΑ ΜΩΡΙΣ ΣΑΛΤΙΕΛ Ι / ROOM MORRIS SALTIEL I

14.00-16.00 Διάλειμμα / Break

16.00-17.00 Στρογγυλό Τραπέζι / Round Table

Αιφνίδιος θάνατος και κοιλιακές ταχυαρρυθμίεςΠρόεδροι: **Κ. Γκατζούλης** (Αθήνα), **Σπ. Δευτεραίος** (Αθήνα)Σχολιαστές: **Λ. Μάντζιαρη** (Θεσσαλονίκη), **Π. Φλεβάρη** (Αθήνα)**Sudden death and ventricular tachycardias**Chairpersons: **K. Gatzoulis** (Athens), **S. Defteraios** (Athens)Panelists: **L. Mantziari** (Thessaloniki), **P. Flevari** (Athens)

Δύσκολες περιπτώσεις κατάλυσης κοιλιακών ταχυκαρδιών:
ουδ' αν εν γαλήνη μάθοις

- **Κ. Λέτσας** (Αθήνα)

Difficult cases in VT ablation: adversity makes us grow

- **K. Letsas** (Athens)

Εμμένουσα κοιλιακή ταχυκαρδία χωρίς αιμοδυναμική αστάθεια
σε κλάσμα εξώθησης >40%: πώς θα προσεγγίσω τον ασθενή,
τι θα αποφασίσω;

- **Π. Ιωαννίδης** (Αθήνα)

Sustained VT without hemodynamic instability in patients
with LVEF >40%: how should I treat?

- **P. Ioannides** (Athens)

Μη ισχαιμική μυοκαρδιοπάθεια: ICD σε ποιους και με ποια κριτήρια;
- **Π. Δηλαβέρης** (Αθήνα)

Non-ischemic cardiomyopathy: which patients should get an ICD?

- **P. Dilaveris** (Athens)

Score κινδύνου για αιφνίδιο θάνατο σε ασθενείς με διαυλοπάθειες
και μυοκαρδιοπάθειες: ευλογία ή υπεραπλούστευση;

- **Δ. Κωνσταντίνου** (Θεσσαλονίκη)

Sudden death risk scores in channelopathies and cardiomyopathies:
a blessing or oversimplification?

- **D. Konstantinou** (Thessaloniki)

ΠΕΜΠΤΗ 12 ΟΚΤΩΒΡΙΟΥ 2023 / THURSDAY, OCTOBER 12th 2023

ΑΙΘΟΥΣΑ ΜΩΡΙΣ ΣΑΛΤΙΕΛ Ι / ROOM MORRIS SALTIEL I

17.00-17.30 Highlights Καρδιοχειρουργικής ΙΠρόεδρος: **Κ. Αναστασιάδης** (Θεσσαλονίκη)**Highlights Cardio-surgery I**Chairpersons: **K. Anastasiadis** (Thessaloniki)

Διεύρυνση αορτικής ρίζας: Πότε και πως;

- **Γρ. Παττακός** (Αθήνα)

Aortic root enlargement: When and how?

- **Gr. Pattakos** (Athens)

Θωρακοσκοπική επιδιόρθωση μιτροειδούς

- **A Ρουμπελάκης** (Αθήνα)

Thoracoscopic mitral repair

- **A. Roubelakis** (Athens)**17.30-18.00 Διάλεξη / Lecture**Πρόεδρος: **Γ. Ντάνγκας** (ΗΠΑ)Chairperson: **G. Dangas** (USA)

Καινοτομίες στην Επισκευή/Αντικατάσταση μιτροειδούς βαλβίδας

- **Theodoros Kofidis** (Singapore)

Innovations in Mitral Valve Repair/Replacement

- **Theodoros Kofidis** (Singapore)

ΠΕΜΠΤΗ 12 ΟΚΤΩΒΡΙΟΥ 2023 / THURSDAY, OCTOBER 12th 2023

ΑΙΘΟΥΣΑ ΜΩΡΙΣ ΣΑΛΤΙΕΛ II / ROOM MORRIS SALTIEL II

09.00-10.00 Στρογγυλό Τραπέζι / Round Table

Στρατηγικές πρόληψης με στόχο ολόκληρο τον πληθυσμό. Ένα μικρό όφελος για το άτομο, ένα μεγάλο όφελος για την κοινωνία

Πρόεδροι: **Σ. Τουμανίδης** (Αθήνα), **Κ. Κεραμιδά** (Αθήνα)

Σχολιαστές: **Εμ. Κακουδάκης** (Αλεξανδρούπολη),
Μ. Διβάνη (Αθήνα), **Ι. Τσόρλαλης** (Καλαμάτα)

Preventive strategies at population level:

a small benefit for the individual, a huge benefit for the society

Chairpersons: **S. Toumanidis** (Athens), **K. Keramida** (Athens)

Panelists: **Em. Kakoudakis** (Alexandroupolis),
M. Divani (Athens), **I. Tsorlalis** (Kalamata)

Επικέντρωση σε άτομα υψηλού κινδύνου, στον συνολικό πληθυσμό ή και στα δύο;

- **A. Πιπιλής** (Αθήνα)

Should we focus on high-risk individuals, on society or both?

- **A. Pipilis** (Athens)

Μειώνοντας την κατανάλωση άλατος για όλους

- **B. Γιαννακοπούλου** (Πειραιάς)

Reducing salt intake for all

- **V. Giannakopoulou** (Piraeus)

Αντικαπνιστική εκστρατεία: έχει επιτύχει ή έστρεψε την νεολαία προς το ηλεκτρονικό τσιγάρο;

- **Γ. Γκουμάς** (Αθήνα)

Antismoking campaign: has it been successful, or has it promoted e-smoking in the young?

- **G. Gkoumas** (Athens)

Μείωση παχυσαρκίας και καθιστικής ζωής. Ο αγώνας πρέπει να ξεκινά από την σχολική ζωή

- **B. Λαμπαδιάρη** (Αθήνα)

Reducing obesity and sedentary lifestyle. The battle starts during early schooling

- **V. Lambadiari** (Athens)

ΠΕΜΠΤΗ 12 ΟΚΤΩΒΡΙΟΥ 2023 / THURSDAY, OCTOBER 12th 2023

ΑΙΘΟΥΣΑ ΜΩΡΙΣ ΣΑΛΤΙΕΛ II / ROOM MORRIS SALTIEL II

10.00-11.00 Στρογγυλό Τραπέζι / Round Table**Νεότερες εξελίξεις στην επεμβατική αντιμετώπιση των καρδιοπαθειών**Πρόεδροι: **Ι. Ιακώβου** (Αθήνα), **Κ. Τσιούφης** (Αθήνα)Σχολιαστές: **Π. Μπούνας** (Αθήνα), **Ν. Μπουρμπούλης** (Αθήνα),**Γ. Νικήτας** (Τρίπολη), **Χ. Παππάς** (Αθήνα)**New challenges in the invasive treatment of heart diseases**Chairpersons: **I. Iakovou** (Athens), **K. Tsioufis** (Athens)Panelists: **P. Mponas** (Athens), **N. Bourmboulis** (Athens),**G. Nikitas** (Tripoli), **C. Pappas** (Athens)

Τα πιο πρόσφατα κλινικά δεδομένα της νεφρικής απονεύρωσης με υπερήχους

- **Κ. Δημητριάδης** (Αθήνα)

Ultrasound renal denervation - Reviewing the latest clinical results

- **Κ. Dimitriadis** (Athens)

Σύγκλιση ωτίου αριστερού κόλπου: Νεότερα δεδομένα

- **Α. Τζίκας** (Θεσσαλονίκη)

LAA occlusion: What is new

- **A. Tzikas** (Thessaloniki)

Θρομβοεμβολική νόσος και Αγγειοπλαστική Πνευμονικών αρτηριών: Πότε και σε ποιους ασθενείς;

- **Π. Καρυοφύλλης** (Αθήνα)

Pulmonary artery angioplasty in thromboembolic disease: Which patients and when to perform?

- **P. Karyofyllis** (Athens)

Σύγκλιση ανοικτού ωοειδούς τρήματος: Δύσκολες ανατομίες, ασφάλεια και επιπλοκές

- **Γ. Κατσιμαγκλής** (Αθήνα)

PFO closure: safety, challenging anatomies and complications

- **G. Katsimagklis** (Athens)

11.00-11.30 Διάλειμμα / Break

ΠΕΜΠΤΗ 12 ΟΚΤΩΒΡΙΟΥ 2023 / THURSDAY, OCTOBER 12th 2023

ΑΙΘΟΥΣΑ ΜΩΡΙΣ ΣΑΛΤΙΕΛ II / ROOM MORRIS SALTIEL II

11.30-12.30 Στρογγυλό Τραπέζι / Round Table**Αρτηριακή Υπέρταση**Πρόεδροι: **A. Μανώλης** (Βούλα), **M. Δούμας** (Θεσσαλονίκη)Σχολιαστές: **K. Καυκαλά** (Χανιά), **Σπ. Μαραγκουδάκης** (Χανιά),**K. Φραγκιαδάκης** (Ηράκλειο)**Arterial Hypertension**Chairpersons: **A. Manolis** (Athens), **M. Doulmas** (Thessaloniki)Panelists: **K. Kafkala** (Chania), **S. Maragkoudakis** (Chania),**K. Fragkiadakis** (Heraklion)

Στυτική δυσλειτουργία και αντιυπερτασικά φάρμακα

- **A. Πιτταράς** (Αθήνα)

Erectile dysfunction and hypertension drugs

- **A. Pittaras** (Athens)

Υπέρταση και αντινεοπλασματική θεραπεία

- **X. Γράσσο** (Αθήνα)

Hypertension and antineoplastic drugs

- **H. Grassos** (Athens)

Στόχοι αρτηριακής πίεσης. Εξιδανικευμένη θεραπεία;

- **Em. Καλλίστρατος** (Βούλα)

Blood pressure target goals: An approach to individualized case management

- **Em. Kallistratos** (Voula)

Αντιμετώπιση της υπέρτασης στο τμήμα επειγόντων

- **D. Παπαδόπουλος** (Αθήνα)

Hypertension management in the emergency department

- **D. Papadopoulos** (Athens)**12.30-14.00 Στρογγυλό Τραπέζι / Round Table****Καρδιακή ανεπάρκεια με ελαττωμένο κλάσμα εξώθησης:
η ακολουθία θεραπειών που θα χρησιμοποιούσα**Πρόεδροι: **Δ. Τζιακάς** (Αλεξανδρούπολη),**I. Στυλιάδης** (Θεσσαλονίκη)Σχολιαστές: **Γ. Χαλικιάς** (Αλεξανδρούπολη)

ΠΕΜΠΤΗ 12 ΟΚΤΩΒΡΙΟΥ 2023 / THURSDAY, OCTOBER 12th 2023

ΑΙΘΟΥΣΑ ΜΩΡΙΣ ΣΑΛΤΙΕΛ II / ROOM MORRIS SALTIEL II

HFrEF: the treatment sequence to be usedChairpersons: **D. Tziakas** (Alexandroupolis), **I. Styliadis** (Thessaloniki)Panelists: **G. Chalikias** (Alexandroupolis)

Γιατί να ξεκινήσετε με ανταγωνιστή της αλδοστερόνης;

- **A. Σταυράτη** (Θεσσαλονίκη)

Why start with MRA?

- **A. Stavrati** (Thessaloniki)

Γιατί να ξεκινήσετε με σκευάσματα του άξονα ρενίνης-αγγειοτενσίνης / αναστολείς της νεπριλυσίνης;

- **Γ. Γιαμούζης** (Λάρισα)

Why start with sacubitril/valsartan?

- **G. Giamouzis** (Larissa)

Γιατί να ξεκινήσετε με αναστολείς του συμμεταφορέα Νατρίου - Γλυκόζης -2;

- **Δ. Φαρμάκης** (Αθήνα)

Why start with SGLT2i?

- **D. Farmakis** (Athens)

Γιατί να ξεκινήσετε με β-αποκλειστές;

- **Κ. Νάκα** (Ιωάννινα)

Why start with b-blockers?

- **K. Naka** (Ioannina)

Γιατί να ξεκινήσετε με όλα τα προηγούμενα σκευάσματα;

- **Χρ. Παπαδόπουλος** (Θεσσαλονίκη)

Why start with all big 4 drugs?

- **Chr. Papadopoulos** (Thessaloniki)

14.00-16.00 Διάλειμμα / Break

ΠΕΜΠΤΗ 12 ΟΚΤΩΒΡΙΟΥ 2023 / THURSDAY, OCTOBER 12th 2023

ΑΙΘΟΥΣΑ ΜΩΡΙΣ ΣΑΛΤΙΕΛ II / ROOM MORRIS SALTIEL II

16.00-17.00 Στρογγυλό Τραπέζι / Round Table**Τεχνητή νοημοσύνη στην υπηρεσία της πρόληψης**Πρόεδροι: **Π. Βάρδας** (Αθήνα), **Δ. Μ. Φαρμάκης** (Θεσσαλονίκη)**Artificial intelligence in preventive medicine**Chairpersons: **P. Vardas** (Athens), **D. M. Farmakis** (Thessaloniki)

Score 2 της ESC: Το πλεονέκτημα της απλότητας ως βάση της πρόληψης

- **Κ. Δάβος** (Αθήνα)

Score 2 of ESC: Simplicity is important

- **K. Davos** (Athens)

Big data και πολυγονιδιακά μοντέλα πρόληψης

- **Σ. Μακρυγιάννης** (Αθήνα)

Big data and polygenic risk scores

- **S. Makrygiannis** (Athens)

Τεχνητή νοημοσύνη και βελτίωση των μοντέλων πρόληψης

- **Δ. Παναγιωτάκος** (Αθήνα)

Artificial intelligence to improve risk model prediction

- **D. Panagiotakos** (Athens)

Τεχνητή νοημοσύνη και ChatGPT: Θα υποκαταστήσει τον κλινικό ιατρό;

- **Δ. Χρυσός** (Αθήνα)

Artificial intelligence and ChatGPT: will it replace clinical doctors?

- **D. Chrystos** (Tripoli)**17.00-18.00 Διαλέξεις / Lectures**Πρόεδροι: **Π. Αγαθαγγέλου** (Κύπρος), **Β. Πυργάκης** (Αθήνα)Chairpersons: **P. Agathangelou** (Cyprus), **V. Pyrgakis** (Athens)

Άσκηση και βαλβιδοπάθειες: Ποια είναι τα όρια;

- **Μ. Παπαδάκης** (HB)

Exercising with valve disease: Which are the limits?

- **M. Papadakis** (UK)

Απεικόνιση MRI στις Καρδιομυοπάθειες

- **Β. Βασιλείου** (HB)

CMR in cardiomyopathies

- **V. Vassiliou** (UK)

ΠΕΜΠΤΗ 12 ΟΚΤΩΒΡΙΟΥ 2023 / THURSDAY, OCTOBER 12th 2023

ΑΙΘΟΥΣΑ CR I / ROOM CR I

ΝΟΣΗΛΕΥΤΙΚΟ ΣΥΝΕΔΡΙΟ

09.00-11.00 28^ο Νοσηλευτικό Συνέδριο / 28th Nursing Cardiology

11.00-11.30 Διάλειμμα / Break

11.30-14.00 28^ο Νοσηλευτικό Συνέδριο / 28th Nursing Cardiology

14.00-16.00 Διάλειμμα / Break

16.00-18.00 28^ο Νοσηλευτικό Συνέδριο / 28th Nursing Cardiology

ΠΕΜΠΤΗ 12 ΟΚΤΩΒΡΙΟΥ 2023 / THURSDAY, OCTOBER 12th 2023**ΑΙΘΟΥΣΑ CR II / ROOM CR II****09.00-11.00 Καλύτερες προφορικές ανακοινώσεις / Best Oral Presentations**

Πρόεδροι: **Γ. Κοχιαδάκης** (Ηράκλειο), **Ι. Κανακάκης** (Αθήνα),
Κ. Τούτουζας (Αθήνα)

Chairpersons: **G. Kochiadakis** (Heraklion), **I. Kanakakis** (Athens),
K. Toutouzas (Athens)

11.00-11.30 Διάλειμμα / Break**11.30-12.30 Προφορικές Ανακοινώσεις / Oral Presentations****Αρρυθμίες, βηματοδότηση και επανασυγχρονισμός Ι**

Πρόεδροι: **Ε. Ρεπάσος** (Αθήνα), **Π. Φλεβάρη** (Αθήνα)

Arrhythmias, pacing and resync I

Chairpersons: **E. Repassos** (Athens), **P. Flevari** (Athens)

12.30-14.00 Προφορικές Ανακοινώσεις / Oral Presentations**Αρτηριακή υπέρταση**

Πρόεδροι: **Στ. Λαμπρόπουλος** (Κοζάνη), **Κ. Οικονόμου** (Εδεσσα)

Arterial Hypertension

Chairpersons: **St. Lambropoulos** (Kozani), **K. Oikonomou** (Edessa)

14.00-16.00 Διάλειμμα / Break**16.00-17.00 Προφορικές Ανακοινώσεις / Oral Presentations****Βασική έρευνα καρδιαγγειακού συστήματος**

Πρόεδροι: **Γ. Λάζαρος** (Αθήνα), **Γ. Γεωργόπουλος** (Αθήνα)

Basic cardiovascular research

Chairpersons: **G. Lazaros** (Athens), **G. Georgiopoulos** (Athens)

17.00-18.00 Προφορικές Ανακοινώσεις / Oral Presentations**Επείγουσα καρδιαγγειακή θεραπεία**

Πρόεδροι: **Α. Σταυράτη** (Θεσσαλονίκη), **Ν. Καμπουρίδης** (Καβάλα)

Emergency cardiovascular therapy

Chairpersons: **A. Stavratsi** (Thessaloniki), **N. Kambouridis** (Kavala)

ΠΕΜΠΤΗ 12 ΟΚΤΩΒΡΙΟΥ 2023 / THURSDAY, OCTOBER 12th 2023

ΑΙΘΟΥΣΑ ΑΓΟΡΑ / ROOM AGORA

09.00-10.00 Νεότερες μελέτες στην καρδιακή ανεπάρκεια

Πρόεδροι: **A. Νταλιάνης** (Αθήνα), **X. Χατζηελευθερίου** (Δράμα),
X. Χρυσόχου (Αθήνα)

New studies in heart failure

Chairpersons: **A. Ntalianis** (Athens), **C. Chatziefleftheriou** (Drama),
Ch. Chrysohoou (Athens)

STRONG HF

- **I. Σταμουλόπουλος** (Αθήνα)

STRONG HF

- **I. Stamoulopoulos** (Athens)

DELIVER και DAPA resist

- **Θ. Καλός** (Αθήνα)

DELIVER and DAPA resist

- **Th. Kalos** (Athens)

ILLUMINATE

- **Σ. Σουλαϊδόπουλος** (Αθήνα)

ILLUMINATE

- **S. Soulaïdopoulos** (Athens)

Από την VICTORIA στην VICTOR

- **I. Λεοντσίνης** (Αθήνα)

From VICTORIA to VICTOR

- **I. Leontsinis** (Athens)

EMPA KIDNEY και EMPA VISION

- **A. Βαλατσού** (Αθήνα)

EMPA KIDNEY and EMPA VISION

- **A. Valatsou** (Athens)

ΠΕΜΠΤΗ 12 ΟΚΤΩΒΡΙΟΥ 2023 / THURSDAY, OCTOBER 12th 2023

ΑΙΘΟΥΣΑ ΑΓΟΡΑ / ROOM AGORA

10.00-11.00 Στρογγυλό Τραπέζι / Round Table**Πώς γράφεται και πως ερμηνεύεται μια επιστημονική εργασία;**Προέδροι: **Γ. Γιαννακούλας** (Θεσσαλονίκη), **Χ. Πίτσαβος** (Αθήνα)**How is a scientific paper written and interpreted?**Chairpersons: **G. Giannakoulas** (Thessaloniki), **Ch. Pitsavos** (Athens)

Κατανόηση κλινικών δοκιμών: καταληκτικά σημεία, στατιστικές και ερμηνεία

- **I. Γουδέβενος** (Ιωάννινα)

Understanding clinical trials: endpoints, statistics and interpretation

- **I. Goudevenos** (Ioannina)

Μετα-αναλύσεις: πότε απαιτούνται, πώς γίνονται και πώς αξιολογούνται

- **M. Σπάρταλης** (Αθήνα)

Meta-analyses; when are they required, how are they performed, and how to appraise them

- **M. Spartalis** (Athens)

Πως γράφεται μια ερευνητική εργασία

- **Γ. Χαλικιάς** (Αλεξανδρούπολη)

How is a scientific paper written

- **G. Chalikias** (Alexandroupolis)

Πως παρουσιάζεται μια επιστημονική εργασία

- **Στ. Τζήκας** (Θεσσαλονίκη)

How to present a scientific paper

- **St. Tzikas** (Thessaloniki)**11.00-11.30 Διάλειμμα / Break**

ΠΕΜΠΤΗ 12 ΟΚΤΩΒΡΙΟΥ 2023 / THURSDAY, OCTOBER 12th 2023

ΑΙΘΟΥΣΑ ΑΓΟΡΑ / ROOM AGORA

11.30-12.30 Νεότερες μελέτες στην καρδιακή ηλεκτροφυσιολογία / αρρυθμολογία

Πρόεδροι: **Δ. Λευθεριώτης** (Αθήνα),
Κ. Πολυμερόπουλος (Θεσσαλονίκη)

Newer studies in cardiac electrophysiology / arrhythmology

Chairpersons: **D. Leftheriotis** (Athens),
K. Polymeropoulos (Thessaloniki)

Αποτελέσματα ζετίας στη μελέτη EARLY-AF και υπο-ανάλυση της EAST-AFNET 4 σε ασθενείς με ιστορικό ΑΕΕ

- **Γ. Τσιτσινάκης** (Αθήνα)

Three-year follow-up of the EARLY-AF study and subgroup analysis in patients with a history of stroke of the EAST-AFNET 4 trial

- **G. Tsitsinakis** (Athens)

Επιπλέον κατάλυση στον αριστερό κόλπο πέραν την απομόνωση των πνευμονικών φλεβών στην παροξυσμική και στην εμμένουσα κοιλιακή μαρμαρυγή: οι τυχαιοποιημένες μελέτες AWARE και CAPLA

- **Ι. Μπαλτογιάννης** (Ιωάννινα)

Additional ablation beyond pulmonary vein isolation in patients with paroxysmal or persistent atrial fibrillation: the AWARE and CAPLA Randomized Clinical Trials

- **Ι. Baltogiannis** (Ioannina)

Καρδιολογία και άθληση: 3 σημαντικές μελέτες από το ACC 2023- LIVE-HCM, Return-to-Play with genetic heart disease, MASTER@HEART study

- **Α. Σακελλαροπούλου** (Αθήνα)

Sports cardiology: Three important studies from ACC 2023- LIVE-HCM, Return-to-Play with genetic heart disease, MASTER@HEART study

- **A. Sakellaropoulou** (Athens)

Επίδραση της εκπαίδευσης στην ΚΑΡΠΑ και φυλετικές/εθνοτικές διαφοροποιήσεις στη χορήγηση ΚΑΡΠΑ από παραβρισκόμενους

- **Ε. Χριστοφοράτου** (Αθήνα)

Effect of training on CPR quality and racial/ethnic disparities in CPR provided by bystanders

- **E. Christoforatu** (Athens)

ΠΕΜΠΤΗ 12 ΟΚΤΩΒΡΙΟΥ 2023 / THURSDAY, OCTOBER 12th 2023

ΑΙΘΟΥΣΑ ΑΓΟΡΑ / ROOM AGORA

12.30-13.30 Πως να αντιμετωπίζετε δύσκολες κλινικές περιπτώσεις - Μια προσέγγιση βήμα προς βήμα που βασίζεται σε κλινικά σενάρια

Πρόεδροι: **Μ. Εφραιμίδης** (Αθήνα), **Αθ. Κωτσάκης** (Αθήνα)
 Σχολιαστές: **Εμ. Κουταλάς** (Ηράκλειο), **Σ. Ξυδώνας** (Αθήνα),
Σ. Παπαϊωάννου (Αθήνα),
Γ. Σταυρόπουλος (Θεσσαλονίκη), **Δ. Τσιαχρής** (Αθήνα)

How to treat challenging clinical cases -A step-by-step approach based on clinical scenarios

Chairpersons: **M. Efraimidis** (Athens), **Ath. Kotsakis** (Athens)
 Panelists: **Em. Koutalas** (Heraklion), **S. Xydonas** (Athens),
S. Papaioannou (Athens),
G. Stavropoulos (Thessaloniki), **D. Tsiachris** (Athens)

Ηλεκτρική θύελλα σε ασθενή με απινιδωτή

- **Σ. Χατζίδου** (Αθήνα)

Electrical storm in a patient with ICD

- **S. Chatzidou** (Athens)

Αντιπηκτική αγωγή σε ασθενή με κολπική μαρμαρυγή υψηλού
αιμορραγικού κινδύνου

- **H. Μαυράκης** (Ηράκλειο)

Anticoagulation management in a high bleeding risk patient
with atrial fibrillation

- **I. Mavrakis** (Heraklion)

Πιστοποιητικό άθλησης σε ασθενή με υπερτροφική μυοκαρδιοπάθεια

- **A. Ρηγόπουλος** (Αθήνα)

Exercise certification in a patient with hypertrophic cardiomyopathy

- **A. Rigopoulos** (Athens)

Παρακολούθηση καρδιακού ρυθμού σε ασθενή με κρυπτογενές
αγγειακό εγκεφαλικό επεισόδιο

- **Π. Παπακωνσταντίνου** (Αθήνα)

Cardiac rhythm monitoring in a patient with cryptogenic ischemic
stroke

- **P. Papakonstantinou** (Athens)

ΠΕΜΠΤΗ 12 ΟΚΤΩΒΡΙΟΥ 2023 / THURSDAY, OCTOBER 12th 2023

ΑΙΘΟΥΣΑ ΑΓΟΡΑ / ROOM AGORA

13.30-14.00 Ειδική Διάλεξη / Special Lecture

Πρόεδρος: **Κ. Γκατζούλης** (Αθήνα), **Γ. Ευθυμιάδης** (Θεσσαλονίκη)
 Chairperson: **K. Gatzoulis** (Athens), **G. Eftymiadis** (Thessaloniki)

Ο νεανικός αιφνίδιος θάνατος αγνώστου αιτιολογίας

- **A. Αναστασάκης** (Αθήνα)

Sudden cardiac death of unknown cause

- **A. Anastasakis** (Athens)

14.00-16.00 Διάλειμμα / Break**16.00-17.30 Η αξία των συγχρόνων απεικονιστικών στη κλινική πράξη.
Ένας πρακτικός οδηγός**

Πρόεδροι: **Θ. Καραμήτσος** (Θεσσαλονίκη),
Στ. Κυρζόπουλος (Αθήνα)

Σχολιαστές: **Κ. Μητρούση** (Θεσσαλονίκη), **Ε. Πράππα** (Αθήνα),
Αι. Χρηστίδη (Θεσσαλονίκη)

Multimodality imaging in daily clinical practice. A practical guide

Chairpersons: **Th. Karamitsos** (Thessaloniki),
St. Kyrzopoulos (Athens)

Panelists: **K. Mitroussi** (Thessaloniki), **E. Prappa** (Athens),
Ai. Christidi (Thessaloniki)

Πότε είναι απαραίτητο το τρισδιάστατο υπερηχοκαρδιογράφημα;

- **A. Μαρβάκη** (Θεσσαλονίκη)

When is 3D echocardiography necessary?

- **A. Marvaki** (Thessaloniki)

Πότε να χρησιμοποιήσω παράγοντες ηχωντίθεσης (contrast agents)
 κατά την διενέργεια διαθωρακικού υπερηχοκαρδιογραφήματος;

- **Z. Καλλινίκου** (Ηράκλειο)

When to use contrast agents during a transthoracic echocardiogram

- **Z. Kallinikou** (Heraklion)

Πότε είναι πιο χρήσιμη η stress CMR; - **Ε. Βελεγράκη** (HB)

When is stress CMR most useful? - **E. Velegraki** (UK)

Πότε πρέπει να παραπέμψω έναν ασθενή για αξονική τομογραφία
 καρδιάς; - **Κ. Παγωνίδης** (Ηράκλειο)

When should I refer a patient for a cardiac CT scan?

- **K. Pagonidis** (Heraklion)

ΠΕΜΠΗ 12 ΟΚΤΩΒΡΙΟΥ 2023 / THURSDAY, OCTOBER 12th 2023

ΑΙΘΟΥΣΑ ΑΝΑΓΝΩΣΤΗΡΙΟ / ROOM ANAGNOSTIRIO

HOW TO DO & HANDS ON

09.00-10.30 Καρδιακή ανεπάρκεια

Πρόεδροι: **Π. Νιχογιαννόπουλος** (Αθήνα),
Ι. Παρασκευαΐδης (Αθήνα), **Λ. Ραλλίδης** (Αθήνα)
Σχολιαστές: **Ε. Βελεγράκη** (HB), **Π. Κωστάκου** (Αθήνα),
Μ. Μπόνιος (Αθήνα)

Heart failure

Chairpersons: **P. Nihoyannopoulos** (Athens),
I. Paraskevaïdis (Athens), **L. Rallidis** (Athens)
Panelists: **E. Velegraki** (UK), **P. Kostakou** (Athens),
M. Bonios (Athens)

Διαστάσεις και Ογκομετρία αριστερής κοιλίας με 2D και 3D ηχωκαρδιογραφία - Κλασικοί δείκτες συσταλτικότητας αριστερής κοιλίας: ποτέ δεν είναι απλό. Tips and tricks

- **A. Θεοδόσης Γεωργιλιάς** (Πειραιάς)

Left ventricular dimensions and volumes assessment with 2D and 3D echocardiography - Conventional indices of contractility of the left ventricle: it's never simple

- **A. Theodosis Georgilas** (Piraeus)

Εκτίμηση της συσταλτικότητας της αριστερής κοιλίας με την speckle tracking ηχωκαρδιογραφία: tips and tricks για μια αξιόπιστη εκτίμηση. Κλινικά σενάρια

- **N. Ζώης** (Άρτα)

Evaluation of left ventricular contractility with the use of speckle tracking echocardiography: tips and tricks for an accurate estimation

- **N. Zois** (Arta)

Διαστολική δυσλειτουργία αριστερής κοιλίας. Διαστάσεις - ογκομετρία και εκτίμηση λειτουργικότητας αριστερού κόλπου

- **H. Καραμπίνος** (Αθήνα)

Left ventricular diastolic dysfunction. Dimensions -volumes and evaluation of left atrial performance

- **I. Karabinos** (Athens)

ΠΕΜΠΤΗ 12 ΟΚΤΩΒΡΙΟΥ 2023 / THURSDAY, OCTOBER 12th 2023

ΑΙΘΟΥΣΑ ΑΝΑΓΝΩΣΤΗΡΙΟ / ROOM ANAGNOSTIRIO

10.30-12.00 Εκτίμηση μιτροειδούς βαλβίδος

Πρόεδροι: **Κ. Παππάς** (Ιωάννινα), **Α. Πατριανάκος** (Ηράκλειο),
Α. Στεφανίδης (Πειραιάς)

Σχολιαστές: **Χ. Κομπορόζος** (Αθήνα), **Λ. Λάκκας** (Ιωάννινα),
Δ. Μυτάς (Αθήνα)

Mitral valve evaluation

Chairpersons: **K Pappas** (Ioannina), **A Patrianakos** (Herakleion),
A. Stefanidis (Piraeus)

Panelists: **C. Komporozos** (Athens), **L. Lakkas** (Ioannina),
D. Mytas (Athens)

Εκτίμηση ανατομίας της μιτροειδούς βαλβίδος και της τοπολογίας των παθολογιών με 2 & 3 διαστάσεων διαθωρακική και διοισοφάγειο ηχωκαρδιογραφία

- **Κ. Παπαδόπουλος** (Αθήνα)

Approaching anatomy of the mitral valve and topology of pathological entities with 2D and 3D transthoracic and transesophageal echocardiography

- **K. Papadopoulos** (Athens)

Πως ποσοτικοποιώ την ανεπάρκεια της μιτροειδούς βαλβίδος στους βασικούς φαινότυπους της παθολογίας (οργανική και δευτεροπαθής)

- **Β. Καμπερίδης** (Θεσσαλονίκη)

How do I perform quantification of mitral valve regurgitation, in the different phenotypes of the pathology?

- **V. Kamberidis** (Thessaloniki)

Εκτίμηση της αναδιαμόρφωσης στην ισχαιμικής αρχής ανεπάρκεια της μιτροειδούς. Τι μετρώ και πως;

- **Γ. Μακαβός** (Αθήνα)

Assessment of the general and local left ventricular remodeling in secondary mitral regurgitation of ischemic origin. What do I measure and how?

- **G. Makavos** (Athens)

ΠΕΜΠΤΗ 12 ΟΚΤΩΒΡΙΟΥ 2023 / THURSDAY, OCTOBER 12th 2023

ΑΙΘΟΥΣΑ ΑΝΑΓΝΩΣΤΗΡΙΟ / ROOM ANAGNOSTIRIO

Καθοδήγηση για μια επιτυχημένη διακαθετηριακή επέμβαση επιδιόρθωσης μιτροειδούς βαλβίδος με συμπλησίαση των άκρων (TEER): Τι πληροφορίες δίνω στον επεμβατικό καρδιολόγο

- **Κ. Παπαδόπουλος** (Θεσσαλονίκη)

Successful guiding of a transcatheter edge to edge mitral valve repair: what information do I provide to the interventionalist?

- **K. Papadopoulos** (Thessaloniki)

12.00-12.15 Διάλειμμα / Break

12.15-13.45 Εκτίμηση Αορτικής βαλβίδας

Πρόεδροι: **N. Κουρής** (Αθήνα), **B. Σαχπεκίδης** (Θεσσαλονίκη),
A. Τσούκας (Αθήνα)

Σχολιαστές: **Δ. Κετίκογλου** (Θεσσαλονίκη),
Π. Γιαννακοπούλου (Θεσσαλονίκη)

Aortic valve evaluation

Chairpersons: **N. Kouris** (Athens), **V. Sachpekidis** (Thessaloniki),
A. Tsoukas (Athens)

Panelists: **D. Ketikoglou** (Thessaloniki),
P. Giannakopoulou (Thessaloniki)

Στένωση αορτικής βαλβίδας: ποσοτικοποίηση στους διάφορους φαινοτύπους της παθολογίας

- **N. Κάσινος** (Πειραιάς)

Aortic valve stenosis: quantification in the different phenotypes of the pathology

- **N. Kassinos** (Piraeus)

Στένωση της αορτικής βαλβίδας: ποσοτικοποίηση με δείκτες «δεύτερης γραμμής». Πότε και πως τους εφαρμόζω;

- **N. Κουρής** (Αθήνα)

Aortic valve stenosis: quantification with second line indices. When and how do I implement them?

- **N. Kouris** (Athens)

ΠΕΜΠΤΗ 12 ΟΚΤΩΒΡΙΟΥ 2023 / THURSDAY, OCTOBER 12th 2023

ΑΙΘΟΥΣΑ ΑΝΑΓΝΩΣΤΗΡΙΟ / ROOM ANAGNOSTIRIO

Διαγνωστική προσέγγιση και ποσοτικοποίηση ανεπάρκειας της αορτικής βαλβίδας

- **Η. Παπαδοπούλου** (Αθήνα)

Diagnostic approach and quantification of aortic valve regurgitation

- **E. Papadopoulou** (Athens)

13.45-15.15 Παθολογία δεξιάς κυκλοφορίας

Πρόεδροι: **Γ. Αθανασόπουλος** (Αθήνα),

Θ. Ζαγκλαβάρα (Θεσσαλονίκη), **Ε. Πράππα** (Αθήνα)

Σχολιαστές: **Ε. Δεμερούτη** (Αθήνα), **Ε. Λεοντιάδης** (Αθήνα),

Σ. Μουράτογλου (Θεσσαλονίκη)

Pathologies of the right circulation

Chairpersons: **G. Athanassopoulos** (Athens),

T. Zaglavara (Thessaloniki), **E. Prappa** (Athens)

Panelists: **E. Demerouti** (Athens), **E. Leontiadis** (Athens),

S. Mouratoglou (Thessaloniki)

Διαστάσεις, ογκομετρία και εκτίμηση συσταλτικότητας δεξιάς κοιλίας

- **Ε. Παγκουρέλιος** (Θεσσαλονίκη)

Dimensions-volumes and evaluation of right ventricular contractility

- **E. Pagourelis** (Thessaloniki)

Πνευμονική υπέρταση: ποιους δείκτες μετρώ και πως

- **Γ. Γιαννακούλας** (Θεσσαλονίκη)

Pulmonary hypertension: which indices do I calculate and how?

- **G. Giannakoulas** (Thessaloniki)

Ποσοτικοποίηση ανεπάρκειας τριγλώχινας βαλβίδας

- **Σ. Λοΐζος** (Αθήνα)

Quantification of tricuspid valve regurgitation

- **S. Loizos** (Athens)

Καθοδήγηση για μια επιτυχημένη διακαθετηριακή επέμβαση επιδιόρθωσης τριγλώχινος βαλβίδας με συμπλησίαση των άκρων (TEER): τι πληροφορίες δίνω στον επεμβατικό καρδιολόγο;

- **Μ. Χρυσοχέρης** (Αθήνα)

Successful guiding of a transcatheter edge to edge tricuspid valve repair: what information do I provide to the interventionalist?

- **M Chrissoheris** (Athens)

ΠΕΜΠΤΗ 12 ΟΚΤΩΒΡΙΟΥ 2023 / THURSDAY, OCTOBER 12th 2023

ΑΙΘΟΥΣΑ ΑΝΑΓΝΩΣΤΗΡΙΟ / ROOM ANAGNOSTIRIO

15.15-16.00 Διάλειμμα / Break

16.00-17.30 Δυναμική ηχοκαρδιογραφία

Πρόεδροι: **Κ. Αγγέλη** (Αθήνα), **Η. Καραμπίνος** (Αθήνα),
Ι. Οικονομίδης (Αθήνα)

Σχολιαστές: **Δ. Κλέττας** (Αθήνα), **Β. Κουτρολού** (Αθήνα),
Σ. Κυρζόπουλος (Αθήνα)

Stress Echocardiography

Chairpersons: **K. Aggeli** (Athens), **I. Karabinos** (Athens),
I. Oikonomidis (Athens)

Panelists: **D. Klettas** (Athens), **V. Koutrolou** (Athens),
S. Kyrzopoulos (Athens)

Μελέτη εφεδρείας ροής στεφανιαίου αγγείου: πώς το κάνω
- **Δ Τσιάπρας** (Αθήνα)

Echocardiographic estimation of the coronary flow reserve:
how to be done?
- **D. Tsiapras** (Athens)

Δυναμική ηχοκαρδιογραφία για κατάδειξη μυοκαρδιακής ισχαιμίας:
εξάσκηση μέσα από κλινικές περιπτώσεις
- **Σ. Καραγιάννης** (Αθήνα)

Stress echocardiography for myocardial ischemia detection:
practicing in clinical cases
- **S. Karagiannis** (Athens)

Μελέτη βιωσιμότητας-ινοτρόπου εφεδρείας: πώς το κάνω και
τι μετρώ
- **Σ. Αράπη** (Αθήνα)

Echocardiographic detection of myocardial viability and inotropic
reserve: how I do it and what I measure?
- **S. Arapi** (Athens)

ΠΕΜΠΤΗ 12 ΟΚΤΩΒΡΙΟΥ 2023 / THURSDAY, OCTOBER 12th 2023**ΑΙΘΟΥΣΑ ΑΝΑΓΝΩΣΤΗΡΙΟ / ROOM ANAGNOSTIRIO**

Νεότερες εφαρμογές του stress echo: πώς το κάνω και τι μετρώ
α. Σε βαλβιδοπάθειες, β. Σε ένα διαστολικό stress echo

- **N. Καδόγλου** (Κύπρος)

Novel implementation of stress echocardiography: how I do it and what I measure in i) valvular heart diseases ii) a diastolic stress test

- **N. Kadoglou** (Cyprus)

17.30-18.00 Έλεγχος εκπαίδευσης με ερωτήσεις πολλαπλών επιλογών (Quizzes) (χρήση συστήματος poll)

Πρόεδροι: **A. Θεοδόσης Γεωργιάς** (Πειραιάς),
H. Καραμπίνος (Αθήνα)

Check of education through multiple choice questions (Quizzes) (poll system application)

Chairpersons: **A. Theodosis Georgilas** (Piraeus),
I. Karabinos (Athens)

**ΕΠΙΣΤΗΜΟΝΙΚΟ
ΠΡΟΓΡΑΜΜΑ
ΠΑΡΑΣΚΕΥΗ
13 ΟΚΤΩΒΡΙΟΥ 2023**

**SCIENTIFIC
PROGRAM
FRIDAY,
OCTOBER 13th 2023**

ΠΑΡΑΣΚΕΥΗ 13 ΟΚΤΩΒΡΙΟΥ 2023 / FRIDAY, OCTOBER 13th 2023

ΑΙΘΟΥΣΑ ΑΙΜΙΛΙΟΣ ΡΙΑΔΗΣ / ROOM AIMILIOS RIADIS

08.30-09.30 Στρογγυλό Τραπέζι / Round Table**Διαδερμική αντιμετώπιση αορτικής βαλβίδας (TAVI II):****Που βρισκόμαστε σήμερα;**

Πρόεδροι: **Δ. Αγγουράς** (Αθήνα), **Β. Βούδρης** (Αθήνα),
Κ. Σπάργιας (Αθήνα)

Σχολιαστές: **Π. Δεδεηλίας** (Αθήνα), **Χ. Κωτούλας** (Αθήνα),
Γρ. Παττακός (Αθήνα)

Transcutaneous aortic valve intervention (TAVI II):**Where do we stand today?**

Chairpersons: **D. Angouras** (Athens), **V. Voudris** (Athens),
K. Spargias (Athens)

Panelists: **P. Dedeilias** (Athens), **Ch. Kotoulas** (Athens),
Gr. Pattakos (Athens)

TAVI σε ασθενείς χαμηλότερου χειρουργικού κινδύνου.

Είμαστε έτοιμοι;

- **I. Ιακώβου** (Αθήνα)

TAVI in low risk patients. Are we ready?

- **I. Iakovou** (Athens)

TAVI σε ασθενείς με ασυμπτωματική σοβαρή στένωση αορτικής βαλβίδας. Η νέα πρόκληση

- **A. Συνετός** (Αθήνα)

TAVI in patients with asymptomatic severe aortic valve stenosis.

A new challenge

- **A. Synetos** (Athens)

Ο ρόλος της CT στην καθοδήγηση της TAVI. Τι χρειάζεται ο επεμβατικός καρδιολόγος

- **K. Σταθογιάννης** (Αθήνα)

The role of CT in planning the TAVI procedure.

What the interventional cardiologist needs to know

- **K. Stathogiannis** (Athens)

Τεχνικές βελτιστοποίησης εμφύτευσης της TAVI: cusp overlap και coronary alignment

- **Δ. Συρσελούδης** (Αθήνα)

Optimizing TAVI implant: cusp overlap technique and coronary alignment

- **D. Syrseloudis** (Athens)

ΠΑΡΑΣΚΕΥΗ 13 ΟΚΤΩΒΡΙΟΥ 2023 / FRIDAY, OCTOBER 13th 2023

ΑΙΘΟΥΣΑ ΑΙΜΙΛΙΟΣ ΡΙΑΔΗΣ / ROOM AIMILIOS RIADIS

09.30-10.30 Στρογγυλό Τραπέζι / Round Table**Κλινικά αρρυθμολογικά θέματα**

Πρόεδροι: **E. Σημαντηράκης** (Ηράκλειο),
N. Φραγκάκης (Θεσσαλονίκη)

Σχολιαστές: **Στ. Αρχοντάκης** (Αθήνα), **H. Μαυράκης** (Ηράκλειο),
E. Συμεωνίδου (Αθήνα)

Topics in clinical arrhythmology

Chairpersons: **Em. Simantirakis** (Heraklion),
N. Fragkakis (Thessaloniki)

Panelists: **St. Archontakis** (Athens), **I. Mavrakis** (Heraklion),
E. Symeonidou (Athens)

Προαθλητικός έλεγχος: τι ψάχνω στο ΗΚΓ, πότε θα ζητήσω περαιτέρω έλεγχο;

- **Σ. Παρασκευαΐδης** (Θεσσαλονίκη)

Pre-sports screening: what to look for in the ECG, and when should I refer for further testing?

- **S. Paraskevaïdis** (Thessaloniki)

Επιστροφή στα βασικά: προδιέγερση στο ΗΚΓ - από τη διάγνωση και την αξιολόγηση ως την κατάλυση

- **Σ. Τζέης** (Αθήνα)

Back to basics: pre-excitation in the ECG - from diagnosis to risk assessment and treatment

- **S. Tzeis** (Athens)

Νευροκαρδιογενής συγκοπή: τι κάνω όταν τα συντηρητικά μέτρα αποτυγχάνουν;

- **Γ. Λεβεντόπουλος** (Πάτρα)

Neurocardiogenic syncope: what to do when conservative measures fail?

- **G. Leventopoulos** (Patra)

Συχνές έκτακτες κοιλιακές συστολές: «πεδίο δόξης» για τον επεμβατικό ηλεκτροφυσιολόγο ή «αν κάποιος έχει ένα σφυρί, βλέπει όλα τα προβλήματα σαν καρφιά»;

- **A. Αντωνιάδης** (Θεσσαλονίκη)

Frequent PVCs: a field of glory for invasive electrophysiologist or commonly overtreated?

- **A. Antoniadis** (Thessaloniki)

ΠΑΡΑΣΚΕΥΗ 13 ΟΚΤΩΒΡΙΟΥ 2023 / FRIDAY, OCTOBER 13th 2023

ΑΙΘΟΥΣΑ ΑΙΜΙΛΙΟΣ ΡΙΑΔΗΣ / ROOM AIMILIOS RIADIS

10.30-11.00 Δορυφορική διάλεξη / Satellite Lecture

11.00-11.30 Διάλειμμα / Break

11.30-12.30 Δορυφορικό Συμπόσιο / Satellite Symposium

12.30-13.30 Στρογγυλό Τραπέζι / Round Table

Αρτηριακή υπέρτασηΠρόεδροι: **I. Ζαρίφης** (Θεσσαλονίκη), **Θ. Μακρής** (Αθήνα)Σχολιαστές: **X. Γράσσο** (Αθήνα), **A. Κόλλιας** (Αθήνα)**Arterial hypertension**Chairpersons: **I. Zarifis** (Thessaloniki), **Th. Makris** (Athens)Panelists: **H. Grassos** (Athens), **A. Kollias** (Athens)

Υπέρταση και γνωστικές διαταραχές

- **Αρ. Τριανταφύλλου** (Αθήνα)

Hypertension and cognitive impairment

- **Ar. Triantafyllou** (Athens)

Καρδιαγγειακός κίνδυνος σε ασθενείς με μεμονωμένη διαστολική υπέρταση και σε ασθενείς με χαμηλή διαστολική πίεση

- **B. Κατσή** (Αθήνα)

Cardiovascular risk in treated hypertensive patients with isolated diastolic hypertension and isolated low diastolic blood pressure

- **V. Katsi** (Athens)

Υπέρταση της λευκής μπλούζας και νυχτερινή υπέρταση.

Να δώσω αγωγή;

- **K. Θωμόπουλος** (Αθήνα)

Should we treat white coat and nocturnal hypertension?

- **C. Thomopoulos** (Athens)

Αξιολόγηση και αξιοποίηση των αποτελεσμάτων της 24ωρης καταγραφής

- **Eu. Μανιός** (Αθήνα)

Assessment of the results of the 24h monitor

- **E. Manios** (Athens)

13.30-14.00 Δορυφορική Διάλεξη / Satellite Lecture

ΠΑΡΑΣΚΕΥΗ 13 ΟΚΤΩΒΡΙΟΥ 2023 / FRIDAY, OCTOBER 13th 2023

ΑΙΘΟΥΣΑ ΑΙΜΙΛΙΟΣ ΡΙΑΔΗΣ / ROOM AIMILIOS RIADIS

14.00-14.45 Διαλέξεις / Lectures

Πρόεδροι: **Χ. Βλαχόπουλος** (Αθήνα), **Ι. Σκουλαρίγκης** (Λάρισα)
Chairpersons: **Ch. Vlachopoulos** (Athens), **I. Skoularigkis** (Larissa)

Το μέλλον ασθενών που γεννήθηκαν με συγγενείς καρδιοπάθειες
- **Μ. Γκατζούλης** (Μ. Βρετανία)

The Future of Patients Born with Congenital Heart Disease
- **M. Gatzoulis** (UK)

Διάγνωση εμφράγματος του μυοκαρδίου - ατενίζοντας το μέλλον
- **Stefan Blankenberg** (Germany)

Diagnosis of myocardial infarction - moving towards the next era
- **Stefan Blankenberg** (Germany)

14.45-16.00 Διάλειμμα / Break**16.00-17.00 Διαλέξεις / Lectures**

Πρόεδροι: **Ι. Λεκάκης** (Αθήνα), **Ι. Καλλικάζαρος** (Αθήνα)
Chairpersons: **I. Lekakis** (Athens), **I. Kallikazaros** (Athens)

Καρδιακή ανεπάρκεια: Που βρισκόμαστε σήμερα; Που θέλουμε να πάμε;

- **Γ. Φιλιππάτος** (Αθήνα)

Heart failure: Where do we stand today? What's the target?

- **G. Filippatos** (Athens)

Μεταμόσχευση καρδιάς ή μηχανική υποστήριξη: Σύγχρονη κατεύθυνση
- **Στ. Αδαμόπουλος** (Αθήνα)

Heart transplantation or mechanical support: Modern directions

- **St. Adamopoulos** (Athens)

17.00-17.30 Δορυφορική Διάλεξη / Satellite Lecture

ΠΑΡΑΣΚΕΥΗ 13 ΟΚΤΩΒΡΙΟΥ 2023 / FRIDAY, OCTOBER 13th 2023

ΑΙΘΟΥΣΑ ΑΙΜΙΛΙΟΣ ΡΙΑΔΗΣ / ROOM AIMILIOS RIADIS

17.30-18.00 Διάλεξη / LectureΠρόεδρος: **I. Κανακάκης** (Αθήνα)Chairperson: **I. Kanakakis** (Athens)

Κορυφαίοι Σταθμοί στην Καρδιολογία τα τελευταία 30 χρόνια

- **I. Γουδέβενος** (Ιωάννινα)

Top Milestones in Cardiology over the last 30 years

- **I. Goudevenos** (Ioannina)**18.00-18.30 Διάλειμμα / Break****18.30-19.00 Διάλεξη / Lecture**Πρόεδρος: **Γ. Κοχιαδάκης** (Ηράκλειο)Chairperson: **G. Kochiadakis** (Heraklion)

Σκέψεις και προβληματισμοί για το μέλλον της Καρδιολογίας

- **Franz Weidinger** (Austria)

My thoughts on the future of Cardiology

- **Franz Weidinger** (Austria)**19.00-20.00 Προκλήσεις στην καρδιαγγειακή απεικόνιση**Πρόεδρος: **N. Αλεξόπουλος** (Αθήνα), **A. Πατριανάκος** (Ηράκλειο)**Challenges in cardiovascular imaging**Chairperson: **N. Alexopoulos** (Athens), **A. Patrianakos** (Heraklion)Νέες κατευθυντήριες οδηγίες για το σπινθηρογράφημα μυοκαρδίου
επι ενδείξεων στεφανιαίας νόσου- **I. Βασιλειάδης** (Αθήνα)New guidelines for myocardial scintigraphy in evidence of coronary
artery disease- **I. Vassileiadis** (Athens)

ΠΑΡΑΣΚΕΥΗ 13 ΟΚΤΩΒΡΙΟΥ 2023 / FRIDAY, OCTOBER 13th 2023

ΑΙΘΟΥΣΑ ΑΙΜΙΛΙΟΣ ΡΙΑΔΗΣ / ROOM AIMILIOS RIADIS

Αξονική στεφανιογραφία ή λειτουργική δοκιμασία σε ασθενή με προκάρδιο άλγος;

- **A. Κίτσιου** (Αθήνα)

CT coronary angiography or functional test in a patient with chest pain?

- **A. Kitsiou** (Athens)

Νεότερες τεχνικές δυναμικής μελέτης αιμάτωσης μυοκαρδίου

- **Γ. Μπενέτος** (Αθήνα)

Newer techniques for the dynamic study of myocardial perfusion

- **G. Benetos** (Athens)

Ο εξελισσόμενος ρόλος της τεχνητής νοημοσύνης στην απεικόνιση

- **Π. Κορκονικήτας** (Αθήνα)

The evolving role of artificial intelligence in imaging

- **P. Korkonikitas** (Athens)

ΠΑΡΑΣΚΕΥΗ 13 ΟΚΤΩΒΡΙΟΥ 2023 / FRIDAY, OCTOBER 13th 2023

ΑΙΘΟΥΣΑ ΜΩΡΙΣ ΣΑΛΤΙΕΛ Ι / ROOM MORRIS SALTIEL I

09.00-10.00 Στρογγυλό Τραπέζι / Round Table**Κολπική μαρμαρυγή**

Πρόεδροι: **B. Βασιλικός** (Θεσσαλονίκη), **M. Εφραιμίδης** (Αθήνα),
Σ. Σιδερής (Αθήνα)

Σχολιαστές: **A.H. Βουλιώτης** (Αθήνα),
Γ. Παννόπουλος (Θεσσαλονίκη), **B. Κολοβός** (Αθήνα)

Atrial Fibrillation

Chairpersons: **V. Vassilikos** (Thessaloniki), **M. Efraimidis** (Athens),
S. Sideris (Athens)

Panelists: **A.I. Vouliotis** (Athens),
G. Giannopoulos (Thessaloniki), **V. Kolovos** (Athens)

Ασθενείς με κολπική μαρμαρυγή, αυξημένο εμβολικό κίνδυνο και
αντένδειξη για αντιπηκτική αγωγή: πώς θα τους χειριστώ;

- **Π. Κοραντζόπουλος** (Ιωάννινα)

Patients with atrial fibrillation, increased embolic risk and
contra-indication to anticoagulation: how to be treated?

- **P. Koratzopoulos** (Ioannina)

PFA στην απομόνωση πνευμονικών φλεβών: η τεχνική,
οι προσδοκίες, τα κλινικά αποτελέσματα

- **Δ. Τσιαχρής** (Αθήνα)

Pulse-field ablation in pulmonary vein isolation: the modality,
the expectations, and the clinical results

- **D. Tsiachris** (Athens)

Υποτροπή μετά από κατάλυση κολπικής μαρμαρυγής: πρόγνωση
και στρατηγική αντιμετώπισης

- **X. Κοσσυβάκης** (Αθήνα)

Recurrence after atrial fibrillation ablation: treatment strategy

- **Ch. Kossyvakis** (Athens)

Κατάλυση σε ασθενείς με μακροχρονίως εμμένουσα κολπική
μαρμαρυγή: αρχικά μόνο PVI;

- **Γ. Ανδρικόπουλος** (Αθήνα)

Ablation for long-term persistent atrial fibrillation: just PVI to begin with?

- **G. Andrikopoulos** (Athens)

ΠΑΡΑΣΚΕΥΗ 13 ΟΚΤΩΒΡΙΟΥ 2023 / FRIDAY, OCTOBER 13th 2023**ΑΙΘΟΥΣΑ ΜΩΡΙΣ ΣΑΛΤΙΕΛ Ι / ROOM MORRIS SALTIEL I****10.00-11.00 Στρογγυλό Τραπέζι / Round Table**

Διαχείριση ασθενών με συγγενή καρδιοπάθειαΠρόεδροι: **A. Κομνού** (Αθήνα), **A. Τζίφα** (Αθήνα)**Management of patients with congenital heart disease**Chairpersons: **A. Komnou** (Athens), **A. Tzifa** (Athens)

Διαχείριση ασθενών με καρδιακή ανεπάρκεια

- **A. Φρογουδάκη** (Αθήνα)

Management of patients with heart failure

- **A. Frogoudaki** (Athens)

Διαχείριση κινδύνου για αιφνίδιο θάνατο και συμμετοχή σε άθληση

- **Δημοσθ. Αβραμίδης** (Αθήνα)

Risk management for sudden cardiac death and sport participation

- **Dimosth. Avramides** (Athens)

Κύηση σε ασθενή με συγγενή καρδιοπάθεια

- **A. Αρβανιτάκη** (Θεσσαλονίκη)

Pregnancy in a patient with congenital heart disease

- **A. Arvanitaki** (Thessaloniki)

Διαχείριση ασθενούς με πνευμονική υπέρταση και μεσοκοιλιακή επικοινωνία

- **Στ. Μπρίλη** (Αθήνα)

Management of a patient with pulmonary hypertension and interatrial communication

- **S. Brill** (Athens)**11.00-11.30 Διάλειμμα / Break**

11.30-12.30 Δορυφορικό Συμπόσιο / Satellite Symposium

ΠΑΡΑΣΚΕΥΗ 13 ΟΚΤΩΒΡΙΟΥ 2023 / FRIDAY, OCTOBER 13th 2023

ΑΙΘΟΥΣΑ ΜΩΡΙΣ ΣΑΛΤΙΕΛ Ι / ROOM MORRIS SALTIEL I

12.30-13.30 Διαλέξεις / Lectures

Πρόεδροι: **A. Αναστασάκης** (Αθήνα), **K. Τούτουζας** (Αθήνα)
Chairpersons: **A. Anastasakis** (Athens), **K. Toutouzas** (Athens)

Πότε να ζητήσετε σκορ ασβεστίου

- **Marc Ferrini** (France)

When to ask for a calcium Score?

- **Marc Ferrini** (France)

Υπερτροφική μυοκαρδιοπάθεια για τον καρδιολόγο πρωτοβάθμιας περίθαλψης

- **Stefano Nistri** (Italy)

Hypertrophic cardiomyopathy for the primary care cardiologist

- **Stefano Nistri** (Italy)

13.30-14.00 Δορυφορική Διάλεξη / Satellite Lecture**14.00-14.45 Στρογγυλό Τραπέζι / Round Table**

Στόχοι πέρα από την LDL χοληστερόλη για την μείωση καρδιαγγειακού κινδύνου

Πρόεδροι: **Γ. Γεωργιόπουλος** (Αθήνα), **Χρ. Μιχαλακάς** (Αθήνα)

Aiming to reduce cardiovascular risk beyond LDL reduction

Chairpersons: **G. Georgiopoulos** (Athens), **Ch. Michalakeas** (Athens)

Τριγλυκερίδια

- **A. Μαρέτη** (Αθήνα)

Triglycerides

- **A. Mareti** (Athens)

Φλεγμονή

- **E. Οικονόμου** (Αθήνα)

Inflammation

- **E. Oikonomou** (Athens)

ΠΑΡΑΣΚΕΥΗ 13 ΟΚΤΩΒΡΙΟΥ 2023 / FRIDAY, OCTOBER 13th 2023

ΑΙΘΟΥΣΑ ΜΩΡΙΣ ΣΑΛΤΙΕΛ Ι / ROOM MORRIS SALTIEL I

Λιπώδη νόσο του ήπατος

- **N. Κατσίκη** (Θεσσαλονίκη)

Steatotic liver disease

- **N. Katsiki** (Thessaloniki)

Ουρικό οξύ

- **Π. Μαντζουράτου** (Αθήνα)

Uric acid

- **P. Mantzouratou** (Athens)**14.45-16.00 Διάλειμμα / Break****16.00-17.00 Στρογγυλό Τραπέζι / Round Table****Η απεικόνιση και η εκτίμηση της φυσιολογίας στη στεφανιαία νόσο**Πρόεδροι: **N. Αλεξόπουλος** (Αθήνα), **N. Πατσουράκος** (Πειραιάς)Σχολιαστές: **Γ. Βογιατζή** (Αθήνα), **I. Τσόρλαλης** (Καλαμάτα)**Imaging and functional assessment of coronary artery disease**Chairpersons: **N. Alexopoulos** (Athens), **N. Patsourakos** (Piraeus)Panelists: **G. Vogiatzi** (Athens), **I. Tsorlalis** (Kalamata)

Διάγνωση της μικροαγγειακής στηθάγχης στο αιμοδυναμικό εργαστήριο - Λειτουργική εκτίμηση της μικροκυκλοφορίας

- **Γρ. Καραμάσης** (Αθήνα)

Diagnosis of microvascular angina in cath lab-Functional estimation of microvascular function

- **G. Karamasis** (Athens)

Δείκτες φυσιολογίας προερχόμενες από επεμβατική ή αξονική στεφανιογραφία

- **M. Παπαφακλής** (Αθήνα)

Physiology estimation derived from invasive or CT angiography

- **M. Papafaklis** (Athens)

ΠΑΡΑΣΚΕΥΗ 13 ΟΚΤΩΒΡΙΟΥ 2023 / FRIDAY, OCTOBER 13th 2023

ΑΙΘΟΥΣΑ ΜΩΡΙΣ ΣΑΛΤΙΕΛ Ι / ROOM MORRIS SALTIEL I

Ενδοαγγειακή απεικόνιση στο αιμοδυναμικό εργαστήριο.

Αγγειοπλαστική καθοδηγούμενη από την απεικόνιση

- **A. Καρανάσος** (Αθήνα)

Intracoronary imaging in cath lab. PCI guidance and optimization

- **A. Karanasos** (Athens)

Ο ρόλος της αξονικής στεφανιογραφίας στην επεμβατική καρδιολογία

- **Π. Κορκονικήτας** (Αθήνα)

The role of CT angiography in invasive cardiology

- **P. Korkonikitas** (Athens)

17.00-18.00 Διαλέξεις / Lectures

Πρόεδροι: **Δ. Κόκκινος** (Αθήνα), **Στ. Φούσας** (Αθήνα)

Chairpersons: **D. Cokkinos** (Athens), **St. Fousas** (Athens)

Η Ιατρική στην αυγή της metaclinical εποχής

- **Π. Βάρδας** (Αθήνα)

Medicine at the Dawn of the metaclinical era

- **P. Vardas** (Athens)

Η Καρδιολογία πέραν "της καρδιάς και των αγγείων"

- **Κ. Τσιούφης** (Αθήνα)

Cardiology beyond "heart and blood vessels"

- **K. Tsioufis** (Athens)

18.00-18.30 Διάλειμμα / Break

18.30-19.00 Δορυφορική Διάλεξη / Satellite Lecture

ΠΑΡΑΣΚΕΥΗ 13 ΟΚΤΩΒΡΙΟΥ 2023 / FRIDAY, OCTOBER 13th 2023

ΑΙΘΟΥΣΑ ΜΩΡΙΣ ΣΑΛΤΙΕΛ Ι / ROOM MORRIS SALTIEL I

19.00-20.30 Στρογγυλό Τραπέζι / Round Table**Σε συνεργασία με την παγκόσμια εταιρεία καρδιαγγεικών αγγειογραφιών και επεμβάσεων / SCAI Session**Πρόεδροι: **Γ. Ντάνγκας** (ΗΠΑ), **Κ. Τούτουζας** (Αθήνα)Σχολιαστές: **Α. Δαγρέ** (Αθήνα), **Ι. Ιακώβου** (Αθήνα),
Γ. Τριάντης (Αθήνα), **Ι. Τσιαφούτης** (Αθήνα)Chairpersons: **G. Dangas** (USA), **K. Toutouzas** (Athens)Panelists: **A. Dagre** (Athens), **I. Iakovou** (Athens),
G. Triantis (Athens), **I. Tsiafoutis** (Athens)Προσέγγιση στο οξύ έμφραγμα του μυοκαρδίου / καταπληξία: SCAI
Εκτίμηση κινδύνου και άλλα- **Γ. Ντάγκας** (ΗΠΑ)

Approach to Acute MI/shock: SCAI shock risk assessment and more

- **George Dangas** (USA)Προηγμένη διαχείριση λιπιδίων μετά από οξύ έμφραγμα του
μυοκαρδίου- **Roxana Mehran** (USA)

Advanced lipid management after acute MI

- **Roxana Mehran** (USA)

Υβριδική στεφανιαία επαναγγείωση: το καλύτερο και των δύο κόσμων;

- **Theodoros Kofidis** (Singapore)

Hybrid coronary revascularization: the best of both worlds?

- **Theodoros Kofidis** (Singapore)

Ποιος πρέπει να λάβει βηματοδότη μετά την εμφύτευση TAVI

- **P. Avraamides** (Cyprus)

Who should receive a pacemaker after TAVI implantation

- **P. Avraamides** (Cyprus)

ΠΑΡΑΣΚΕΥΗ 13 ΟΚΤΩΒΡΙΟΥ 2023 / FRIDAY, OCTOBER 13th 2023

ΑΙΘΟΥΣΑ ΜΩΡΙΣ ΣΑΛΤΙΕΛ II / ROOM MORRIS SALTIEL II

09.00-10.30 Στρογγυλό Τραπέζι / Round Table**Σύγχρονες ηχωκαρδιογραφικές τεχνικές στη μελέτη των βαλβιδοπαθειών**Πρόεδροι: **Κ. Αγγέλη** (Αθήνα), **Ι. Οικονομίδης** (Αθήνα)Σχολιαστές: **Μ. Δρακοπούλου** (Αθήνα), **Ν. Ζώης** (Άρτα),
Σ. Καραγιάννης (Αθήνα), **Λ. Λάκκας** (Ιωάννινα)**Advanced echocardiographic techniques in the evaluation of valvular heart disease**Chairpersons: **K. Aggeli** (Athens), **I. Ikonomidis** (Athens)Panelists: **M. Drakopoulou** (Athens), **N. Zois** (Arta),
S. Karagiannis (Athens), **L. Lakkas** (Ioannina)

Δυναμική ηχωκαρδιογραφία στην εκτίμηση της στένωσης της αορτικής βαλβίδας

- **N. Καδόγλου** (Κύπρος)

Stress echocardiography for the assessment of aortic valve stenosis

- **N. Kadoglou** (Cyprus)

Δυναμική ηχωκαρδιογραφία στην εκτίμηση των ασυμπτωματικών ασθενών με ανεπάρκεια μιτροειδούς βαλβίδας

- **A. Παπαχρηστίδης** (Μ. Βρετανία)

Stress echocardiography in the evaluation of asymptomatic patients with mitral valve regurgitation

- **A. Papachristidis** (UK)

Τριών διαστάσεων ηχωκαρδιογραφία στη μελέτη των βαλβίδων των δεξιών κοιλοτήτων

- **K. Παπαδόπουλος** (Θεσσαλονίκη)

Three-dimensional echocardiography for the evaluation of tricuspid and pulmonary valve

- **K. Papadopoulos** (Thessaloniki)

Τριών διαστάσεων ηχωκαρδιογραφία στις διαδερμικές επεμβάσεις στη μιτροειδή βαλβίδα

- **M. Χρυσοχέρης** (Αθήνα)

The role of three-dimensional echocardiography during the percutaneous mitral valve procedures

- **M. Chrissoheris** (Athens)

ΠΑΡΑΣΚΕΥΗ 13 ΟΚΤΩΒΡΙΟΥ 2023 / FRIDAY, OCTOBER 13th 2023**ΑΙΘΟΥΣΑ ΜΩΡΙΣ ΣΑΛΤΙΕΛ II / ROOM MORRIS SALTIEL II**

Μυοκαρδιακή παραμόρφωση στην απόφαση για θεραπεία των βαλβιδικών παθήσεων

- **Κ. Κατωγιάννης** (Αθήνα)

Myocardial deformation (strain) in the decision to treatment of valvular heart diseases

- **K. Katogiannis** (Athens)

10.30-11.00 Διαλέξεις / Lectures

Πρόεδρος: **Κ. Τούτουζας** (Αθήνα)

Chairperson: **K. Toutouzas** (Athens)

Παρακολούθηση μετά από νοσηλεία λόγω καρδιακής ανεπάρκειας: ποιες προκλήσεις αντιμετωπίζουμε για τη βελτίωση της έκβασης των ασθενών;

- **R. Christodorescu** (Romania)

Ambulatory follow up after heart failure hospitalisation: what challenges do we face for improving patients' outcome?

- **R. Christodorescu** (Romania)

11.00-11.30 Διάλειμμα / Break**11.30-12.30 Στρογγυλό Τραπέζι / Round Table**

Αρτηριακή υπέρταση σε κλινικό επίπεδο

Πρόεδροι: **Δ. Σταλίκας** (Αθήνα), **Κ. Τσιούφης** (Αθήνα)

Σχολιαστές: **Ι. Καχριμανίδης** (Αθήνα), **Λ. Κολιαστάσης** (Αθήνα),

Εμ. Μαντζουράνης (Αθήνα), **Ε. Σολωμού** (Αθήνα)

Arterial hypertension at clinical level

Chairpersons: **D. Stalikas** (Athens), **K. Tsioufis** (Athens)

Panelists: **I. Kachrimanidis** (Athens), **L. Koliastasis** (Athens),

Em. Mantzouranis (Athens), **E. Solomou** (Athens)

Διαφορές μεταξύ συστάσεων διαφόρων εταιρειών. Έχουν κλινική σημασία;

- **A. Μανώλης** (Αθήνα)

Differences among scientific societies guidelines: Do they matter?

- **A. Manolis** (Athens)

ΠΑΡΑΣΚΕΥΗ 13 ΟΚΤΩΒΡΙΟΥ 2023 / FRIDAY, OCTOBER 13th 2023

ΑΙΘΟΥΣΑ ΜΩΡΙΣ ΣΑΛΤΙΕΛ II / ROOM MORRIS SALTIEL II

Αντιμετωπίζοντας τους άνω των 85 ετών ασθενείς

- **Εμ. Καλλίστρατος** (Βούλα)

Managing hypertension in the over 85-year-old patients

- **Em. Kallistratos** (Voula)

Νεφρική νόσος και υπέρταση

- **A. Σταυράτη** (Θεσσαλονίκη)

Chronic kidney disease and hypertension

- **A. Stavrati** (Thessaloniki)

Υπερβολές στην αναζήτηση δευτεροπαθών αιτιών υπέρτασης

- **H. Αβραμόπουλος** (Αθήνα)

Are we overdoing it with unnecessary tests seeking secondary hypertension?

- **I. Avramopoulos** (Athens)

12.30-14.00 Στρογγυλό Τραπέζι / Round Table

Διαχείριση ασθενών με καρδιακή ανεπάρκεια με διατηρημένο κλάσμα εξώθησης στην καθημερινή κλινική πράξη

Πρόεδροι: **Φ. Τρυποσκιάδης** (Λάρισα), **A. Τρίκας** (Αθήνα)

Σχολιαστές: **Z. Καλλινίκου** (Ηράκλειο), **K. Φουντουλάκη** (Αθήνα)

Managing HFpEF patients in real life

Chairpersons: **F. Tryposkiadis** (Larissa), **Ath. Trikas** (Athens)

Panelists: **Z. Kallinikou** (Heraklion), **K. Fountoulaki** (Athens)

Πώς να διαγνώσετε την καρδιακή ανεπάρκεια με διατηρημένο κλάσμα εξώθησης;

- **A. Καραβίδας** (Αθήνα)

How to diagnose HFpEF

- **A. Karavidas** (Athens)

Είναι οι φαινότυποι της HFpEF, μια απαραίτητη ταξινόμηση;

- **Γ. Γιαμούζης** (Λάρισα)

Are HFpEF phenotypes, a needed classification?

- **Gr. Giamouzis** (Larissa)

ΠΑΡΑΣΚΕΥΗ 13 ΟΚΤΩΒΡΙΟΥ 2023 / FRIDAY, OCTOBER 13th 2023**ΑΙΘΟΥΣΑ ΜΩΡΙΣ ΣΑΛΤΙΕΛ II / ROOM MORRIS SALTIEL II**

Καρδιακή ανεπάρκεια με διατηρημένο κλάσμα εξώθησης και πνευμονική υπέρταση

- **Γ. Γιαννακούλας** (Θεσσαλονίκη)

HFpEF and pulmonary hypertension

- **G. Giannakoulas** (Thessaloniki)

Ασθενείς με καρδιακή ανεπάρκεια με υπερ-φυσιολογικό κλάσμα εξώθησης (καρδιακή ανεπάρκεια υψηλής καρδιακής παροχής)

- **A. Μπριασούλης** (Αθήνα)

HF patients with supra-normal ejection fraction (High cardiac output heart failure)

- **A. Briassoulis** (Athens)

Πώς να θεραπεύσετε ασθενείς με καρδιακή ανεπάρκεια και διατηρημένο κλάσμα εξώθησης;

- **M. Νικολάου** (Αθήνα)

How to treat HFpEF

- **M. Nikolaou** (Athens)

14.00-16.00 Διάλειμμα / Break

16.00-17.30 Στρογγυλό Τραπέζι / Round Table

Τεχνητή νοημοσύνη στην ηχωκαρδιογραφία

Πρόεδροι: **Π. Νιχογιαννόπουλος** (Αθήνα),

Κ. Παπαδόπουλος (Αθήνα)

Σχολιαστές: **N. Κάσινος** (Πειραιάς), **Σ. Κυρζόπουλος** (Αθήνα),

X. Τρίκκα (Αθήνα)

Artificial intelligence in echocardiography

Chairpersons: **P. Nihoyannopoulos** (Athens),

K. Papadopoulos (Athens)

Panelists: **N. Kassinos** (Piraeus), **S. Kyrzopoulos** (Athens),

C. Trika (Athens)

ΠΑΡΑΣΚΕΥΗ 13 ΟΚΤΩΒΡΙΟΥ 2023 / FRIDAY, OCTOBER 13th 2023

ΑΙΘΟΥΣΑ ΜΩΡΙΣ ΣΑΛΤΙΕΛ II / ROOM MORRIS SALTIEL II

Τεχνητή νοημοσύνη στην εκπαίδευση, καθοδήγηση και διενέργεια της ηχοκαρδιογραφικής μελέτης από μη καρδιολόγους

Υπέρ: **B. Σαχπεκίδης** (Θεσσαλονίκη)

Κατά: **A. Στεφανίδης** (Πειραιάς)

Artificial intelligence in the training and guidance of a non-cardiologist to perform an echocardiographic study

Pro: **V. Sahpekidis** (Thessaloniki)

Against: **A. Stefanidis** (Piraeus)

Τεχνητή νοημοσύνη στην αυτοματοποίηση της απόκτησης των εικόνων και ποσοτικοποίησης των μετρήσεων

Υπέρ: **A. Πατριανάκος** (Ηράκλειο)

Κατά: **Δ. Μυτάς** (Αθήνα)

Artificial intelligence in the automation of image acquisition and quantification

Pro: **A. Patrianakos** (Heraklion)

Against: **D. Mytas** (Athens)

Τεχνητή νοημοσύνη στη διάγνωση και πρόγνωση κατά την ηχοκαρδιογραφική μελέτη

Υπέρ: **I. Ντάλας** (Άρτα)

Κατά: **N. Κουρής** (Αθήνα)

Artificial intelligence in the diagnosis and prognosis during echocardiographic study

Pro: **I. Ntalas** (Arta)

Against: **N. Kouris** (Athens)

17.30-18.00 Δορυφορική Διάλεξη / Satellite Lecture

18.00-19.30 Στρογγυλό Τραπέζι / Round Table

Ηχοκαρδιογραφία σε καρδιακή ανεπάρκεια – Μυοκαρδιοπάθειες

Πρόεδροι: **Γ. Αθανασόπουλος** (Αθήνα), **Η. Καραμπίνος** (Αθήνα), **Δ. Τσιάπρας** (Αθήνα)

Σχολιαστές: **M. Αντωνόπουλος** (Αθήνα), **M. Μπόνου** (Αθήνα), **E. Πράππα** (Αθήνα), **E. Χαμόδρακα** (Βούλα)

ΠΑΡΑΣΚΕΥΗ 13 ΟΚΤΩΒΡΙΟΥ 2023 / FRIDAY, OCTOBER 13th 2023

ΑΙΘΟΥΣΑ ΜΩΡΙΣ ΣΑΛΤΙΕΛ II / ROOM MORRIS SALTIEL II

Echocardiography in heart failure – Myocardopathies

Chairpersons: **G. Athanassopoulos** (Athens), **H. Karambinos** (Athens),
D. Tsiapras (Athens)

Panelists: **M. Antonopoulos** (Athens), **M. Bonou** (Athens),
E. Prappa (Athens), **E. Hamodraka** (Athens)

Ανάδειξη της διαγνωστικής και προγνωστικής αξίας του αριστερού κόλπου σε ασθενείς με καρδιακή ανεπάρκεια. Είναι εφικτή με την ηχωκαρδιογραφία;

- **Γ. Μακαβός** (Αθήνα)

Echocardiography for the evaluation of diagnostic and prognostic value of the left atrium in patients with heart failure

- **G. Makavos** (Athens)

Εκτίμηση της βιωσιμότητας σε ασθενείς με ισχαιμική καρδιακή ανεπάρκεια. Έχει ρόλο το ηχωκαρδιογράφημα;

- **A. Θεοδόσης-Γεωργιάς** (Πειραιάς)

Assessment of viability in patients with ischemic heart failure. Does echocardiography play a role?

- **A. Theodosis-Georgilas** (Piraeus)

Ηχωκαρδιογράφημα στην επιλογή και παρακολούθηση ασθενών με συσκευές υποβοήθησης

- **E. Λεοντιάδης** (Αθήνα)

Echocardiography in the selection and monitoring of patients with assist devices

- **E. Leontiadis** (Athens)

Φλεγμονώδεις και διηθητικές μυοκαρδιοπάθειες. Ηχωκαρδιογραφία στη διάγνωση και πρόγνωση των ασθενών

- **A.P. Βρεττού** (HB)

Inflammatory and infiltrative cardiomyopathies. Diagnostic and prognostic value of Echocardiography

- **A.R. Vrettou** (HB)

Υπερτροφική μυοκαρδιοπάθεια. Ο ρόλος της ηχωκαρδιογραφίας στην αντιμετώπιση των ασθενών

- **B. Καμπερίδης** (Θεσσαλονίκη)

The role of echocardiography in the treatment of Hypertrophic cardiomyopathy

- **V. Kamberidis** (Thessaloniki)

ΠΑΡΑΣΚΕΥΗ 13 ΟΚΤΩΒΡΙΟΥ 2023 / FRIDAY, OCTOBER 13th 2023

ΑΙΘΟΥΣΑ ΜΩΡΙΣ ΣΑΛΤΙΕΛ II / ROOM MORRIS SALTIEL II

19.30-20.30 Στρογγυλό Τραπέζι / Round Table**Αγγειακά εγκεφαλικά επεισόδια**Πρόεδροι: **Δ. Νίκας** (Ιωάννινα), **Γ. Ντάϊος** (Λάρισα)Σχολιαστές: **Μ. Φλωρεντίν** (Ιωάννινα), **Κ. Δημητριάδης** (Αθήνα)**Vascular strokes**Chairpersons: **D. Nikas** (Ioannina), **G. Ntaios** (Larissa)Panelists: **M. Florentin** (Ioannina), **K. Dimitriadis** (Athens)

Εγκεφαλικά επεισόδια σε ασθενείς με κολπική μαρμαρυγή,
υπό αντιπηκτική αγωγή

- **E. Κορομπόκη** (Αθήνα)

Ischemic strokes in patients with atrial fibrillation on oral
anticoagulation

- **E. Korompoki** (Athens)

Έναρξη αντιπηκτικών λόγω κολπικής μαρμαρυγής μετά
από ισχαιμικό ΑΕΕ: Νεότερα δεδομένα

- **N. Κακαλέτσης** (Αθήνα)

Initiation of oral anticoagulation in patients with ischemic stroke and
atrial fibrillation. Current evidence

- **N. Kakaletsis** (Athens)

Υπολιπιδαιμική θεραπεία μετά από ισχαιμικό ΑΕΕ

- **Δ. Σαγρής** (Λάρισα)

Lipid lowering therapy post ischemic stroke

- **D. Sagris** (Larissa)

Σύγκλιση ωτίου αριστερού κόλπου μετά από ισχαιμικό ή
αιμορραγικό ΑΕΕ

- **A. Τζίκας** (Θεσσαλονίκη)

Left atrial appendage occlusion after ischemic or hemorrhagic stroke

- **A. Tzikas** (Thessaloniki)

ΠΑΡΑΣΚΕΥΗ 13 ΟΚΤΩΒΡΙΟΥ 2023 / FRIDAY, OCTOBER 13th 2023

ΑΙΘΟΥΣΑ CR I / ROOM CR I

09.00-14.00 27ο Νοσηλευτικό Συνέδριο / 27th Nursing Cardiology

14.00-16.00 Διάλειμμα / Break

16.00-17.00 Στρογγυλό τραπέζι / Round Table

Σύγχρονη θεραπευτική αντιμετώπιση περικαρδιακών συνδρόμωνΠρόεδροι: **A. Ανδρουλάκης** (Αθήνα), **Γ. Λάζαρος** (Αθήνα),
Γ. Κουδούνης (Καλαμάτα)**Modern treatment of pericardial syndromes**Chairpersons: **A. Androulakis** (Athens), **G. Lazaros** (Athens),
K. Koudounis (Kalamata)

Οξεία περικαρδίτιδα

- **E. Βενιέρη** (Αθήνα)

Acute pericarditis

- **E. Venieri** (Athens)

Υποτροπιάζουσα περικαρδίτιδα / ανοσοθεραπεία

- **Γ. Λάζαρος** (Αθήνα)

Recurrent pericarditis / immunotherapy

- **G. Lazaros** (Athens)

Χρόνια περικαρδιακή συλλογή

- **A. Βαλατσού** (Αθήνα)

Chronic pericardial effusion

- **A. Valatsou** (Athens)

Συμπιεστική περικαρδίτιδα

- **E. Φουκαράκης** (Ηράκλειο)

Constrictive pericarditis

- **E. Foukarakis** (Heraklion)

ΠΑΡΑΣΚΕΥΗ 13 ΟΚΤΩΒΡΙΟΥ 2023 / FRIDAY, OCTOBER 13th 2023

ΑΙΘΟΥΣΑ CR I / ROOM CR I

17.00-18.00 Στρογγυλό τραπέζι / Round Table**Προληπτική αντιθρομβωτική αγωγή σε ασυμπτωματικά άτομα**Πρόεδροι: **Δ. Αλεξόπουλος** (Αθήνα), **Αθ. Τρίκας** (Αθήνα)Σχολιαστές: **Χαρ. Στεφανίδης** (Θεσσαλονίκη)**Preventive antithrombotic treatment in asymptomatic individuals**Chairpersons: **D. Alexopoulos** (Athens), **Ath. Trikas** (Athens)Panelists: **Ch. Stefanides** (Thessaloniki)

Asymptomatic σταθερή στεφανιαία νόσος

- **K. Τσιακμακόπουλος** (Λέρος)

Asymptomatic stable coronary artery disease

- **K. Tsiakmakopoulos** (Leros)

Asymptomatic νόσος καρωτίδων ή περιφερικών αγγείων

- **Δ. Νίκας** (Ιωάννινα)

Asymptomatic carotid or peripheral artery disease

- **D. Nikas** (Ioannina)

Σακχαρώδης διαβήτης με στεφανιαία νόσο

- **Π. Στουγιάννος** (Αθήνα)

Diabetes mellitus with arterial disease

- **P. Stougiannos** (Athens)

Ευκίνητο μεσοκοιλιακό διάφραγμα ή ανοικτό ωοειδές τρήμα

- **Γ. Τρανταλής** (Αθήνα)

Atrial septal aneurysm and PFO

- **G. Trantalis** (Athens)

Αντιαιμοπεταλιακή αγωγή μετά από αγγειοπλαστική σε ασθενείς με υψηλό ισχαιμικό ή/και αιμορραγικό ρίσκο

- **A. Αποστολός** (Αθήνα)

Antiplatelet therapy after PCI in patients with high ischemic and/or bleeding risk

- **A. Apostolos** (Athens)

ΠΑΡΑΣΚΕΥΗ 13 ΟΚΤΩΒΡΙΟΥ 2023 / FRIDAY, OCTOBER 13th 2023

ΑΙΘΟΥΣΑ CR I / ROOM CR I

18.00-19.00 Στρογγυλό τραπέζι / Round Table**Επεξηγώντας τον καρδιαγγειακό κίνδυνο**Πρόεδροι: **I. Βογιατζής** (Βέροια), **I. Γουδέβενος** (Ιωάννινα)Σχολιαστές: **N. Παπαϊωάννου** (Αθήνα)**Explaining cardiovascular risk**Chairpersons: **I. Vogiatzis** (Veroia), **I. Goudevenos** (Ioannina)Panelists: **N. Papaioannou** (Athens)

Δια βίου κίνδυνος (life time risk) σε νέα άτομα

- **H. Τσούγκος** (Αθήνα)

Lifetime risk concept in the young

- **I. Tsoungkos** (Athens)

Σχετικός, απόλυτος κίνδυνος και γραφικές παραστάσεις για την κατανόηση του κινδύνου από τον ενδιαφερόμενο

- **Δ. Ρίχτερ** (Αθήνα)

Absolute, relative risk and graphics to better explain risk to the individual

- **D. Richter** (Athens)

Αυξάνοντας τα ποσοστά συμμόρφωσης στην αγωγή

- **Π. Σταφυλάς** (Θεσσαλονίκη)

How to increase compliance

- **P. Stafylas** (Thessaloniki)

Πρακτικές οδηγίες για την διακοπή καπνίσματος

- **P. Κουρέα** (Αθήνα)

Practical guidance for quitting smoking

- **R. Kourea** (Athens)

ΠΑΡΑΣΚΕΥΗ 13 ΟΚΤΩΒΡΙΟΥ 2023 / FRIDAY, OCTOBER 13th 2023

ΑΙΘΟΥΣΑ CR II / ROOM CR II

09.00-10.00 Προφορικές Ανακοινώσεις / Oral**Αρρυθμίες, βηματοδότηση και επανασυγχρονισμός II**Πρόεδροι: **M. Σιάρκος** (Θεσσαλονίκη), **H. Ζάρβαλης** (Θεσσαλονίκη)**Arrhythmias, Pacing, Recychr II**Chairpersons: **M. Siarkos** (Thessaloniki), **I. Zarvalis** (Thessaloniki)**10.00-11.00 Προφορικές Ανακοινώσεις / Oral****Επεμβατική καρδιολογία I**Πρόεδροι: **M. Χαμηλός** (Ηράκλειο), **H. Ελευθεριάδης** (Αθήνα)**Interventional Cardiology I**Chairpersons: **M. Hamilos** (Heraklion), **I. Eleftheriadis** (Athens)**11.00-11.30 Διάλειμμα / Break****11.30-12.30 Προφορικές Ανακοινώσεις / Oral****Καρδιακή ανεπάρκεια I**Πρόεδροι: **Π. Ανδρόνικος** (Μυτιλήνη), **N. Σμυρνιούδης** (Χίος)**Heart Failure I**Chairpersons: **P. Andronikos** (Mytilini), **N. Smirnioudis** (Chios)**12.30-14.00 Προφορικές Ανακοινώσεις / Oral****Καρδιακή απεικόνιση I**Πρόεδροι: **M. Καλαντζή** (Αθήνα), **K. Παγωνίδης** (Ηράκλειο)**Imaging I**Chairpersons: **M. Kalantzi** (Athens), **K. Pagonidis** (Heraklion)**14.00-16.00 Διάλειμμα / Break**

ΠΑΡΑΣΚΕΥΗ 13 ΟΚΤΩΒΡΙΟΥ 2023 / FRIDAY, OCTOBER 13th 2023**ΑΙΘΟΥΣΑ CR I / ROOM CR I****16.00-17.00 Προφορικές Ανακοινώσεις / Oral****Μυοκαρδιοπάθειες, περικαρδιακή νόσος, συγγενείς καρδιοπάθειες**Πρόεδροι: **I. Γερμανάκης** (Ηράκλειο), **Στ. Λαμπρόπουλος** (Κοζάνη)**Myocardopathies, pericardial disease, congenital heart disease**Chairpersons: **I. Germanakis** (Heraklion), **St. Lambropoulos** (Kozani)**17.00-18.00 Προφορικές Ανακοινώσεις / Oral****Νόσοι βαλβίδων και πνευμονική υπέρταση**Πρόεδροι: **A. Ζαχαρούλης** (Αθήνα), **Γ. Μπομπότης** (Θεσσαλονίκη)**Valvular diseases and pulmonary hypertension**Chairpersons: **A. Zaharoulis** (Athens), **G. Bompotis** (Thessaloniki)**18.00-18.30 Διάλειμμα / Break****18.30-19.30 Προφορικές Ανακοινώσεις / Oral****Παρουσίαση Περιστατικού I**Πρόεδροι: **K. Καυκαλά** (Χανιά),**E. Κακουδάκης** (Αλεξανδρούπολη)Chairpersons: **K. Kafkala** (Chania),**E. Kakoudakis** (Alexandroupolis)

ΠΑΡΑΣΚΕΥΗ 13 ΟΚΤΩΒΡΙΟΥ 2023 / FRIDAY, OCTOBER 13th 2023

ΑΙΘΟΥΣΑ ΑΓΟΡΑ / ROOM AGORA

09.00-10.00 EP Quiz

Κλινικά περιστατικά μέσα από την παρουσίαση ενδιαφερόντων ηλεκτροκαρδιογραφημάτων και ηλεκτρογραμμάτων από καρδιακές συσκευές και το ηλεκτροφυσιολογικό εργαστήριο (Clinical Quiz με δυνατότητα ψηφοφορίας κοινού)

Πρόεδροι: **Κ. Μπακογιάννης** (Θεσσαλονίκη),
Κ. Τριανταφύλλου (Θεσσαλονίκη)

EP Quiz

Clinical cases through the presentation of interesting electrocardiograms and electrograms from cardiac devices and EP lab (Clinical Quiz with audience voting)

Chairpersons: **C. Bakogiannis** (Thessaloniki),
K. Triantafyllou (Thessaloniki)

(quiz & poll)

a. ECG 1

b. ECG 2

Ομιλητής: **Π. Νταβλούρος** (Πάτρα)

Speaker: **P. Ntaviouros** (Patra)

c. ECG 3

d. ECG 4

Ομιλητής: **Π. Ξύδης** (Μ. Βρετανία)

Speaker: **P. Xydis** (UK)

e. ECG 5

f. ECG 6

Ομιλητής: **Δ. Ασβεστάς** (Αθήνα)

Speaker: **D. Asvestas** (Athens)

g. Cardiac device tracings 1

h. Cardiac device tracings 2

Ομιλητής: **Α. Αντωνιάδης** (Θεσσαλονίκη)

Speaker: **A. Antoniadis** (Thessaloniki)

i. EP tracings 1

j. EP tracings 2

Ομιλητής: **Π. Ιωαννίδης** (Αθήνα)

Speaker: **P. Ioannides** (Athens)

ΠΑΡΑΣΚΕΥΗ 13 ΟΚΤΩΒΡΙΟΥ 2023 / FRIDAY, OCTOBER 13th 2023

ΑΙΘΟΥΣΑ ΑΓΟΡΑ / ROOM AGORA

10.00-11.00 Joint session with EAPCI Young**Θεραπεία σταθερού CAD: πού είμαστε, τι να περιμένουμε**Πρόεδροι: **I. Κανακάκης** (Αθήνα), **Γ. Τζάνης** (Αθήνα)Σχολιαστές: **K. Λαμπρόπουλος** (Αθήνα),
Φ. Τουλγαρίδης (Αθήνα), **Δ. Δαμάσκος** (Αθήνα)**Treating stable CAD: where we stand, what to expect**Chairpersons: **I. Kanakakis** (Athens), **G. Tzanis** (Athens)Panelists: **K. Lambropoulos** (Athens),
F. Toulgaridis (Athens), **D. Damaskos** (Athens)

Βιοαπορροφήσιμα. Τρέχοντα στοιχεία και μελλοντικές εκτιμήσεις

- **K. Τούτουζας** (Αθήνα)

Bioresorbable scaffolds. Current evidence & future perspectives

- **K. Toutouzas** (Athens)

Ανίχνευση ευάλωτης πλάκας. Πού βρισκόμαστε και τι να περιμένουμε

- **X. Μπουραντάς** (HB)

Vulnerable plaque detection. Where we stand & what to expect

- **Ch. Mpourantas** (UK)

Μπαλόνια με επικάλυψη φαρμάκων. Πού χρησιμοποιούνται και πότε θα μπορούν να αντικαταστήσουν το DES

- **A. Παπανικολάου** (Αθήνα)

Drug coated balloons. Where to use & when they could replace DES

- **A. Papanikolaou** (Athens)

Αγγειοπλαστική έναντι βέλτιστης φαρμακευτικής αγωγής στην σταθερή στεφανιαία νόσο: ανασκόπηση των δεδομένων

- **An. Greco** (Italy)

PCI vs OMT evidence summary for stable CAD

- **An. Greco** (Italy)**11.00-11.30 Διάλειμμα / Break**

ΠΑΡΑΣΚΕΥΗ 13 ΟΚΤΩΒΡΙΟΥ 2023 / FRIDAY, OCTOBER 13th 2023

ΑΙΘΟΥΣΑ ΑΓΟΡΑ / ROOM AGORA

11.30-13.30 Κατευθυντήριες οδηγίες Πανευρωπαϊκού Καρδιολογικού Συνεδρίου 2023

Πρόεδροι: **Εμ. Σημαντηράκης** (Ηράκλειο),
Στ. Κωνσταντινίδης (Αλεξανδρούπολη)

Guidelines ESC 2023

Chairpersons: **Em. Simantirakis** (Athens),
St. Konstantinidis (Alexandroupolis)

Ενδοκαρδίτιδα

- **A. Πατριανάκος** (Ηράκλειο)

Endocarditis

- **A. Patrianakos** (Iracleio)

Καρδιαγγειακή νόσος σε ασθενείς με σακχαρώδη διαβήτη

- **Γ. Σιάσος** (Αθήνα)

Cardiovascular disease in patients with diabetes mellitus

- **G. Siassos** (Athens)

Μυοκαρδιοπάθειες

- **K. Κεραμιδά** (Αθήνα)

Myocardopathies

- **K. Keramida** (Athens)

Οξεία στεφανιαία σύνδρομα

- **A. Ρηγόπουλος** (Αθήνα)

Acute coronary syndromes

- **A. Rigopoulos** (Athens)

13.30-14.00 Διάλεξη / Lecture

Πρόεδρος: **Δ. Αλεξόπουλος** (Αθήνα)

Chairperson: **D. Alexopoulos** (Athens)

Αξιολόγηση αιμορραγικού κινδύνου και διαχείριση αντιπηκτικής αγωγής σε ασθενείς με κολπική μαρμαρυγή που λαμβάνουν DOACS μαζί με αντιαιμοπεταλικά φάρμακα

- **Αθ. Πιπιλής** (Αθήνα)

Bleeding risk assessment and anticoagulation management in patients with atrial fibrillation receiving DOACS with other antiplatelet agents

- **Ath. Pipilis** (Athens)

ΠΑΡΑΣΚΕΥΗ 13 ΟΚΤΩΒΡΙΟΥ 2023 / FRIDAY, OCTOBER 13th 2023

ΑΙΘΟΥΣΑ ΑΓΟΡΑ / ROOM AGORA

14.00-16.00 Διάλειμμα / Break

16.00-17.00 Στρογγυλό τραπέζι / Round Table

Διαγνωστικά και θεραπευτικά πρωτόκολλα-Clawback στις διαγνωστικές εξετάσειςΠρόεδροι: **Φ. Πατσουράκος** (Αθήνα), **Γ. Κορωνιώτης** (Αθήνα)Σχολιαστές: **Λ. Παππά** (Αθήνα)**Diagnostic and therapeutic protocols - Claw back in diagnostic examinations**Chairpersons: **F. Patsourakos** (Athens), **G. Koroniotis** (Athens)Panelists: **L. Pappa** (Athens)

Θεραπευτικά και διαγνωστικά πρωτόκολλα καρδιαγγειακών νοσημάτων. Που βρισκόμαστε στην εφαρμογή τους

- **Χ. Χρυσόχου** (Αθήνα)

Therapeutic and diagnostic protocols in cardiovascular disease

- **Ch. Chrysohoou** (Athens)

Πρωτόκολλο προαθλητικού ελέγχου

- **Σ. Παπαϊωάννου** (Αθήνα)

Pre-sports control protocol

- **S. Papaioannou** (Athens)

Η μάστιγα του clawback σε συνδυασμό με την αυτοπαραπομπή. Υπάρχει μέλλον;

- **Γ. Μαμπλέκος** (Αθήνα)

The scourge of clawback combined with self-referral - is there anything to expect?

- **G. Mamplekos** (Athens)

Εκτίμηση της αναπηρίας στον καρδιαγγειακό ασθενή

- **Α. Πιτταράς** (Αθήνα)

Assessment of disability in the cardiovascular patient

- **A. Pittaras** (Athens)

ΠΑΡΑΣΚΕΥΗ 13 ΟΚΤΩΒΡΙΟΥ 2023 / FRIDAY, OCTOBER 13th 2023

ΑΙΘΟΥΣΑ ΑΓΟΡΑ / ROOM AGORA

17.00-18.00 Γυναίκες στην Καρδιολογία

Πρόεδροι: **B. Parapid** (Σερβία), **A. Φρογουδάκη** (Αθήνα)

Σχολιαστές: **B. Γιαννακοπούλου** (Πειραιάς),
M. Μαρκέτου (Ηράκλειο)

Women and Cardiovascular disease. So close and so apart

Chairpersons: **B. Parapid** (Serbia), **A. Frogoudaki** (Athens)

Panelists: **V. Giannakopoulou** (Athens), **M. Marketou** (Heraklion)

Πρόβλεψη κινδύνου στις γυναίκες. Ποια είναι τα εμπόδια

- **X. Χρυσοχόου** (Αθήνα)

Risk prediction in women. Which are the barriers

- **Ch. Chrysohoou** (Athens)

Γυναίκες, δυσλιπιδαιμία και αθηροσκλήρωση: ποια είναι η διαφορά;

- **N. Παπακωνσταντίνου** (Πειραιάς)

Women, dyslipidaemia, and atherosclerosis: what is the difference?

- **N. Papakonstantinou** (Piraeus)

MINOCA και INOCA. Παίζει ρόλο το φύλο;

- **E. Δρη** (Αθήνα)

MINOCA and INOCA. Is there a sex impact?

- **I. Dri** (Athens)

Από την κολπική μαρμαρυγή στην κολπική μυοκαρδιοπάθεια

- **X. Αντωνίου** (Αθήνα)

From atrial fibrillation to atrial cardiomyopathy

- **C. Antoniou** (Athens)

18.00-18.30 Διάλειμμα / Break

ΠΑΡΑΣΚΕΥΗ 13 ΟΚΤΩΒΡΙΟΥ 2023 / FRIDAY, OCTOBER 13th 2023

ΑΙΘΟΥΣΑ ΑΓΟΡΑ / ROOM AGORA

18.30-20.00 Οικονομικά της υγείας: Βασικά στοιχεία διασύνδεσης και θετικής αλληλεπίδρασης για τον κλινικό καρδιολόγο

Πρόεδροι: **Π. Βάρδας** (Αθήνα), **Ι. Κανακάκης** (Αθήνα)

Health economics. Basics in interconnection and interaction for the clinical cardiologist

Chairpersons: **P. Vardas** (Athens), **I. Kanakakis** (Athens)

Μοντέλα χρηματοδότησης των συστημάτων υγείας: καινοτόμες προτάσεις για την προαγωγή της βιωσιμότητάς τους

- **Η. Μόσιαλος** (HB)

Financing health care: Novel financial proposals towards strengthening health care systems

- **E. Mossialos** (UK)

Μελέτες αποτελεσματικότητας - κόστους στην καρδιολογία: Μεθοδολογία, κλινική σημασία και οφέλη στο σχεδιασμό πολιτικών υγείας

- **Η. Κυριόπουλος** (HB)

Cost - effectiveness studies in cardiovascular medicine: Methodology, clinical benefit, and benefits in the decision of inclusive healthcare policies

- **I. Kyriopoulos** (UK)

Αξιολόγηση βιοιατρικής τεχνολογίας στην καρδιολογία, στο Εθνικό Σύστημα Υγείας: Μια πρόταση για την συνολική μεταβολή του υπάρχοντος συστήματος

- **A.P. Βρεττού** (HB)

Health technology assessment in cardiovascular medicine in the Greek Healthcare system: A novel proposal for unifying the present fragmented system

- **A.R. Vrettou** (UK)

Γεφυρώνοντας την απόσταση μεταξύ των κατευθυντηρίων οδηγιών και της κλινικής πράξης: παρεμβάσεις στο σύστημα υγείας για την αποτελεσματικότερη αξιοποίηση των νεότερων επιστημονικών δεδομένων

- **Κ. Τσιτλακίδης** (HB)

Bridging the evidence - practice gap in the cardiovascular medicine: Design and implementation of novel strategies

- **K. Tsitlakidis** (UK)

ΠΑΡΑΣΚΕΥΗ 13 ΟΚΤΩΒΡΙΟΥ 2023 / FRIDAY, OCTOBER 13th 2023

ΑΙΘΟΥΣΑ ΑΝΑΓΝΩΣΤΗΡΙΟ / ROOM ANAGNOSTIRIO

Σεμινάριο Μαγνητικής Τομογραφίας Καρδιάς / Cardiac MRI Course**09.00-11.00 Στρογγυλό Τραπέζι / Round table**

Μαγνητική Τομογραφία Καρδιάς I

Πρόεδροι: **N. Αλεξόπουλος** (Αθήνα), **I. Παλιός** (Αθήνα)

Cardiac MRI I

Chairpersons: **N. Alexopoulos** (Athens), **I. Palios** (Athens)

Βασικές αρχές μαγνητικού συντονισμού

- **X. Ξάνθης**

MRI basics

- **C. Xanthis**

Βασικές ακολουθίες μαγνητικής τομογραφίας καρδιάς

- **Δ. Κλέττας**

CMR basic sequences

- **D. Klettas**

Νεότερες τεχνικές μαγνητικής τομογραφίας καρδιάς -

Μυοκαρδιακοί χάρτες - Εξωκυττάριος όγκος

- **Θ. Καραμήτσος**

Newer CMR techniques - Myocardial maps- ECV

- **Th. Karamitsos**

Μαγνητική αγγειογραφία

- **I. Ντάλας**

Magnetic Resonance Angiography

- **I. Ntalas**Επεξεργασία δεδομένων-υπολογισμοί-συγγραφή πορίσματος
στη μαγνητική τομογραφία καρδιάς- **K. Μητρούση**

CMR post-processing - calculations - reporting

- **C. Mitrousi****11.00-11.30 Διάλειμμα / Break**

ΠΑΡΑΣΚΕΥΗ 13 ΟΚΤΩΒΡΙΟΥ 2023 / FRIDAY, OCTOBER 13th 2023

ΑΙΘΟΥΣΑ ΑΝΑΓΝΩΣΤΗΡΙΟ / ROOM ANAGNOSTIRIO

11.30-13.00 Στρογγυλό Τραπέζι / Round Table**Μαγνητική Τομογραφία Καρδιάς II**Πρόεδροι: **Θ. Ζαγκλαβάρα** (Θεσσαλονίκη), **I. Ντάλας** (Αρτα)**Cardiac MRI II**Chairpersons: **Th. Zagklavara** (Thessaloniki), **I. Ntalas** (Arta)

Μαγνητική τομογραφία καρδιάς στην οξεία μυοκαρδίτιδα

- **I. Παλιός**

CMR in acute myocarditis

- **I. Palios**

Μαγνητική τομογραφία καρδιάς στις νόσους του περικαρδίου

- **N. Αλεξόπουλος**

CMR in pericardial diseases

- **N. Alexopoulos**

Μαγνητική τομογραφία καρδιάς στις κοιλιακές αρρυθμίες

- **E. Νύκταρη**

CMR in ventricular arrhythmias

- **E. Nyktari**

Μαγνητική τομογραφία καρδιάς στη μη ισχαιμική μυοκαρδιοπάθεια

- **A. Αντωνόπουλος**

CMR in non-ischemic cardiomyopathy

- **A. Antonopoulos****13.00-14.00 Στρογγυλό Τραπέζι / Round Table****Μαγνητική Τομογραφία Καρδιάς III**Πρόεδροι: **B. Βασιλείου** (ΗΒ), **Θ. Καραμήτσος** (Θεσσαλονίκη)**Cardiac MRI III**Chairpersons: **V. Vassiliou** (UK), **Th. Karamitsos** (Thessaloniki)

Μαγνητική τομογραφία καρδιάς στη στεφανιαία νόσο

- **Εμ. Ανδρουλάκης**

CMR in coronary artery disease

- **Em. Androulakis**

ΠΑΡΑΣΚΕΥΗ 13 ΟΚΤΩΒΡΙΟΥ 2023 / FRIDAY, OCTOBER 13th 2023

ΑΙΘΟΥΣΑ ΑΝΑΓΝΩΣΤΗΡΙΟ / ROOM ANAGNOSTIRIO

Μαγνητική τομογραφία καρδιάς στις βαλβιδοπάθειες

- **H. Νινιός**

CMR in Valve Diseases

- **I. Ninios**

Μαγνητική τομογραφία καρδιάς στις συγγενείς καρδιοπάθειες

- **M. Μπούτσικου**

CMR in congenital heart disease

- **M. Boutsikou****14.00-16.00 Διάλειμμα / Break****16.00-18.00 Παρουσίαση περιστατικών και συζήτηση με τους ειδικούς**Πρόεδροι: **M. Καλαντζή** (Αθήνα), **Em. Ανδρουλάκης** (M. Βρετανία)**Presentation of Cases and discussion with the experts**Chairpersons: **M. Kalantzi** (Athens), **Em. Androulakis** (UK)Περιστατικό μυοκαρδιοπάθειας - **Σ. Λοϊζος**Case of cardiomyopathy - **S. Loizos**Περιστατικό μυοκαρδιοπάθειας - **ΜΑ Μπαζμπάνη**Case of cardiomyopathy - **MA Bazmpani**Περιστατικό με υπερτροφία - **Γ. Χατζαντώνης**A case of hypertrophy - **G. Hatzantonis**

Περιστατικό συστηματικού νοσήματος

- **Ai. Χρηστίδη** (churg strauss)

Case of systemic disease

- **Aik. Christidi**Περιστατικό συγγενούς καρδιοπάθειας - **M. Κολεντίνης**Case of congenital heart disease - **M. Kolentinis**Περιστατικό συγγενούς καρδιοπάθειας - **T. Κουρτίδου** (Αθήνα)Case of congenital heart disease - **T. Kourtidou** (Athens)

**ΕΠΙΣΤΗΜΟΝΙΚΟ
ΠΡΟΓΡΑΜΜΑ
ΣΑΒΒΑΤΟ
14 ΟΚΤΩΒΡΙΟΥ 2023**

**SCIENTIFIC
PROGRAM
SATURDAY,
OCTOBER 14th 2023**

ΣΑΒΒΑΤΟ 14 ΟΚΤΩΒΡΙΟΥ 2023 / SATURDAY, OCTOBER 14th 2023

ΑΙΘΟΥΣΑ ΑΙΜΙΛΙΟΣ ΡΙΑΔΗΣ / ROOM AIMILIOS RIADIS

08.30-10.00 Στρογγυλό Τραπέζι / Round Table

Νεότερα δεδομένα για την θεραπεία της καρδιακής ανεπάρκειας με ελαττωμένο κλάσμα εξώθησης: από τις κλινικές δοκιμές στην κλινική πρακτική

Πρόεδροι: **I. Ζαρίφης** (Θεσσαλονίκη), **Γ. Φιλιππάτος** (Αθήνα)

Novel Therapies for decompensated heart failure: from clinical trials to clinical practice

Chairpersons: **I. Zarifis** (Thessaloniki), **G. Filippatos** (Athens)

Νεότερα δεδομένα για τα διουρητικά σκευάσματα

- **A. Καραβίδας** (Αθήνα)

Diuretic regiments

- **A. Karavidas** (Athens)

Νεότερα δεδομένα για τα ινότροπα σκευάσματα (ενεργοποιητές μυοσίνης)

- **Γ. Χαλικιάς** (Αλεξανδρούπολη)

Inotropic regiments (myosin activators)

- **G. Chalikias** (Alexandroupolis)

Νεότερα δεδομένα για τα αγγειοδιασταλτικά σκευάσματα (διεγέρτες της γ-γουανιλικής κυκλάσης)

- **Δ. Τζιακάς** (Αλεξανδρούπολη)

Vasodilator regiments (cGC stimulators)

- **D. Tziakas** (Alexandroupolis)

Νεότερα δεδομένα για τα αντι-ινωτικά σκευάσματα (φινερενόνη)

- **M. Μπόνιος** (Αθήνα)

Anti-fibrotic regiments (novel MRA's)

- **M. Bonios** (Athens)

Συμπληρώματα σιδήρου σε ασθενείς με καρδιακή ανεπάρκεια. Που βρισκόμαστε σήμερα;

- **M. Μαρκέτου** (Ηράκλειο)

Iron supplementation

- **M. Marketou** (Heraklion)

ΣΑΒΒΑΤΟ 14 ΟΚΤΩΒΡΙΟΥ 2023 / SATURDAY, OCTOBER 14th 2023**ΑΙΘΟΥΣΑ ΑΙΜΙΛΙΟΣ ΡΙΑΔΗΣ / ROOM AIMILIOS RIADIS****10.00-11.00 Στρογγυλό Τραπέζι / Round Table****Εκπαίδευση στην Καρδιολογία σε όλη την Ευρώπη**Πρόεδροι: **Λ. Μιχάλης** (Ιωάννινα), **Π. Νταβλούρος** (Πάτρα)**Training in Cardiology across Europe**Chairpersons: **L. Michalis** (Ioannina), **P. Ntavlouros** (Patra)

Ειδικότητα Καρδιολογίας στην Ελβετία

- **Felix Tanner** (Switzerland)

Cardiology Training in Switzerland: A model of training based upon EPAs

- **Felix Tanner** (Switzerland)

Ειδικότητα Καρδιολογίας στη Μ. Βρετανία: το μοντέλο που οδήγησε στην πραγματοποίηση των ευρωπαϊκών εξετάσεων

- **Chris Plummer** (UK)

Training in UK: A model of training that led to the European Cardiology Examinations

- **Chris Plummer** (UK)

Ο στόχος και σκοπός του UEMScs στην εκπαίδευση στην Καρδιολογία

- **Λ. Μιχάλης** (Ιωάννινα)

The UEMScs perspective in Cardiology Training

- **L. Michalis** (Ioannina)**11.00-11.30 Διάλειμμα / Break****11.30-12.00 Δορυφορική Διάλεξη / Satellite Lecture****12.00-13.00 Στρογγυλό Τραπέζι / Round Table****Κοινό Session ACC - EKE / Κύπρος - JOINT SESSION ACC - HCS**Πρόεδροι: **Ι. Κανακάκης** (Αθήνα), **Η. Ηρακλέους** (Κύπρος)**Cyprus chapter**Chairpersons: **I. Kanakakis** (Athens), **H. Herakleous** (Cyprus)Καρδιαγγειακά στις γυναίκες - **R. Mehran** (USA)Heart disease in women - **R. Mehran** (USA)

ΣΑΒΒΑΤΟ 14 ΟΚΤΩΒΡΙΟΥ 2023 / SATURDAY, OCTOBER 14th 2023

ΑΙΘΟΥΣΑ ΑΙΜΙΛΙΟΣ ΡΙΑΔΗΣ / ROOM AIMILIOS RIADIS

TAVI σε δίπτυχη αορτική βαλβίδα: Πότε και σε ποιους ασθενείς

- **Γ. Γεωργίου** (Κύπρος)

TAVI in a bifold aortic valve: to whom and when

- **G. Georgiou** (Cyprus)

Μακροχρόνια αποτελέσματα TAVI

- **Κ. Τούτουζας** (Αθήνα)

Long term results of TAVI

- **K. Toutouzas** (Greece)

Βαλβίδα σε TAVI για βαλβίδα

- **Χ. Ευτυχίου** (Κύπρος)

Valve in Valve TAVI

- **C. Eftychiou** (Cyprus)

13.00-13.30 Διάλεξη / Lecture

Πρόεδρος: **Χ. Βλαχόπουλος** (Αθήνα)

Chairperson: **Ch. Vlachopoulos** (Athens)

Εναπομείνων κίνδυνος πέρα των στατινών

- **K. Koskinas** (Switzerland)

Residual risk beyond statins

- **K. Koskinas** (Switzerland)

13.30-14.00 Δορυφορική Διάλεξη / Satellite Lecture

14.00-16.00 Διάλειμμα / Break

16.00-16.30 Διάλεξη / Lecture

Πρόεδροι: **I. Κανονίδης** (Θεσσαλονίκη),

Χ. Καρβούνης (Θεσσαλονίκη)

Chairpersons: **I. Kanonidis** (Thessaloniki), **C. Karvounis** (Thessaloniki)

Η Τεχνολογία στην καρδιολογία - **Χρ. Στεφανάδης** (Αθήνα)

Technology and cardiology - **Ch. Stefanadis** (Athens)

ΣΑΒΒΑΤΟ 14 ΟΚΤΩΒΡΙΟΥ 2023 / SATURDAY, OCTOBER 14th 2023**ΑΙΘΟΥΣΑ ΑΙΜΙΛΙΟΣ ΡΙΑΔΗΣ / ROOM AIMILIOS RIADIS****16.30-17.00 Δορυφορική Διάλεξη / Satellite Lecture**

17.00-18.00 Διαλέξεις / Lectures

Πρόεδρος: **I. Κανακάκης** (Αθήνα), **Σ. Σιδεράς** (Αθήνα)Chairperson: **I. Kanakakis** (Athens), **S. Sideris** (Athens)

Σακχαρώδης διαβήτης και καρδιαγγειακή νοσηρότητα

- **Γ. Σιάσος** (Αθήνα)

Diabetes and cardiovascular disease

- **G. Siasos** (Athens)

Πώς θα διαχειριστώ τις κοιλιακές ταχυκαρδίες σε ασθενείς με δομική καρδιακή νόσο το 2023

- **Κ. Αρώνης** (ΗΠΑ)

How to manage ventricular tachycardias in patients with structural heart disease in 2023

- **K. Aronis** (USA)

Η ασπιρίνη στην πρόληψη της καρδιαγγειακής νόσου

- **B. Πυργάκης** (Αθήνα)

Aspirin in the prevention of cardiovascular disease

- **V. Pyrgakis** (Athens)**18.00-19.00 Λήξη Συνεδρίου / Closing Ceremony**

ΣΑΒΒΑΤΟ 14 ΟΚΤΩΒΡΙΟΥ 2023 / SATURDAY, OCTOBER 14th 2023

ΑΙΘΟΥΣΑ ΜΩΡΙΣ ΣΑΛΤΙΕΛ Ι / ROOM MORRIS SALTIEL I

09.00-10.30 Στρογγυλό Τραπέζι / Round Table**Η επεμβατική καρδιολογία - Παρών και μέλλον**Προέδροι: **Λ. Πουλημένος** (Βούλα), **Ε. Τσιάμης** (Αθήνα)**Interventional cardiology - Present and future**Chairpersons: **L. Poulimenos** (Voula), **E. Tsiamis** (Athens)

Οι ενδείξεις για χρήση μπαλονιών με επικάλυψη φαρμάκων επεκτείνονται: Νεότερα δεδομένα

- **X. Κατσούρας** (Ιωάννινα)

Indications for DCBs: Newer data

- **C. Katsouras** (Ioannina)

Νεότερα ικρίσματα στην επεμβατική καρδιολογία. Υπάρχει ανάγκη;

- **A. Δαγρέ** (Αθήνα)

Novel stents and bioresorbable scaffolds: a real need?

- **A. Dagne** (Athens)

Ρομποτική PCI που βρισκόμαστε

- **K. Μπέρμπεις** (Βέλγιο)

Robotic PCI. Current knowledge

- **K. Mpermbeis** (Belgium)

Ανθεκτική στηθάγχη. Ο ρόλος του coronary sinus reducer

- **G. Τζάνης** (Αθήνα)

Refractory angina. The role of coronary sinus reducer

- **G. Tzanis** (Athens)

10.30-11.00 Δορυφορική Διάλεξη / Satellite Lecture**11.00-11.30 Διάλειμμα / Break**

ΣΑΒΒΑΤΟ 14 ΟΚΤΩΒΡΙΟΥ 2023 / SATURDAY, OCTOBER 14th 2023

ΑΙΘΟΥΣΑ ΜΩΡΙΣ ΣΑΛΤΙΕΛ Ι / ROOM MORRIS SALTIEL I

11.30-12.30 Στρογγυλό Τραπέζι / Round Table**Ψηφιακή Καρδιολογία**

Προέδροι: **B. Βασιλικός** (Θεσσαλονίκη),
Δ. Μ. Φαρμάκης (Θεσσαλονίκη)

Σχολιαστές: **Γ. Τρανταλής** (Αθήνα), **Χ. Χρυσοχόου** (Αθήνα)

Digital Cardiology

Chairpersons: **V. Vassilikos** (Thessaloniki),
D. M. Farmakis (Thessaloniki)

Panelists: **G. Trantalis** (Athens), **Ch. Chrysohoou** (Athens)

Ανίχνευση κολπικής μαρμαρυγής στη διερεύνηση
του κρυπτογενούς ΑΕΕ

- **Π. Δηλαβέρης** (Αθήνα)

Detection of atrial fibrillation in the investigation of cryptogenic stroke

- **P. Dilaveris** (Athens)

Chat GPT: Πέρασε με επιτυχία και στις Ευρωπαϊκές εξετάσεις
γενικής καρδιολογίας;

- **I. Σκαλίδης** (Ελβετία)

Chat GPR: Did it successfully pass the european examination
in general cardiology

- **I. Skalidis** (Switzerland)

Ψηφιακό νοσοκομείο: Υλοποίηση του ψηφιακού φακέλου ασθενούς.
Είμαστε έτοιμοι για τις εφαρμογές και τις προκλήσεις της τεχνητής
νοημοσύνης;

- **I. Στυλιάδης** (Θεσσαλονίκη)

Digital hospital: Implementation of the digital patient record. Are we
ready for the applications and challenges of artificial intelligence?

- **I. Styliadis** (Thessaloniki)

Η τεχνητή νοημοσύνη στον σχεδιασμό κλινικών μελετών

- **Δ. Κόκκινος** (Αθήνα)

Artificial intelligence in clinical trial design

- **D. Cokkinos** (Athens)

ΣΑΒΒΑΤΟ 14 ΟΚΤΩΒΡΙΟΥ 2023 / SATURDAY, OCTOBER 14th 2023

ΑΙΘΟΥΣΑ ΜΩΡΙΣ ΣΑΛΤΙΕΛ Ι / ROOM MORRIS SALTIEL I

12.30-13.30 Στρογγυλό Τραπέζι / Round Table**Ειδικά θέματα επεμβατικής καρδιολογίας**Πρόεδροι: **Ι. Σκουλαρίγκης** (Λάρισα), **Εμ. Σκαλίδης** (Ηράκλειο)Σχολιαστής: **Δημ. Αβραμίδης** (Αθήνα),**Στ. Γεωργόπουλος** (Αθήνα), **Δ. Λεμπιδάκης** (Ηράκλειο)**Special topics in interventional cardiology**Chairpersons: **I. Skoularigkis** (Larissa), **Em. Skalidis** (Heraklion)Panelist: **Dim. Avramides** (Athens), **St. Georgopoulos** (Athens),**D. Lempidakis** (Heraklion)

Cabg vs PCI: Σε πολυαγγειακή στεφανιαία νόσο

- **Σ. Πατσιλινάκος** (Αθήνα)

Cabg vs PCI: In multivessel CAD

- **S. Patsilinakos** (Athens)

Πρόσβαση από την ανατομική ταμπακοθήκη. Υπάρχει όφελος;

- **Γρ. Τσίγκας** (Πάτρα)

Distal transradial access for coronary angiography and procedures;

Is there benefit?

- **Gr. Tsigkas** (Patra)

Επεμβατική αντιμετώπιση εξωνοσοκομειακής ανακοπής

- **Γ. Λάτσιος** (Αθήνα)

Invasive management of a patient with out of hospital arrest

- **G. Latsios** (Athens)

iFR, FFR σε Οξέα Στεφανιαία Σύνδρομα

- **A. Μίλκας** (Αθήνα)

iFR, FFR in acute coronary syndromes

- **A. Milkas** (Athens)**13.30-14.00 Δορυφορική Διάλεξη / Satellite Lecture****14.00-16.00 Διάλειμμα / Break**

ΣΑΒΒΑΤΟ 14 ΟΚΤΩΒΡΙΟΥ 2023 / SATURDAY, OCTOBER 14th 2023

ΑΙΘΟΥΣΑ ΜΩΡΙΣ ΣΑΛΤΙΕΛ Ι / ROOM MORRIS SALTIEL I

16.00-17.00 Στρογγυλό Τραπέζι / Round Table**Προκλήσεις στην καρδιολογική διαχείριση του ογκολογικού ασθενούς**Πρόεδροι: **Δ. Φαρμάκης** (Αθήνα), **Α. Πιπιλής** (Αθήνα)**Challenges in the cardiac management of the oncological patient**Chairpersons: **D. Farmakis** (Athens), **A. Pipilis** (Athens)

Ασθενής με σοβαρή στεφανιαία νόσος κατά τη διάγνωση του καρκίνου

- **Δ. Μιχαλοπούλου** (Μιλάνο)

Patient with severe coronary artery disease during cancer diagnosis

- **D. Michalopoulou** (Milan)

Ασθενής με σοβαρή αορτική στένωση κατά τη διάγνωση του καρκίνου

- **Γ. Μπενέτος** (Αθήνα)

Patient with severe aortic stenosis during diagnosis of cancer

- **G. Benetos** (Athens)

Αντιπηκτική αγωγή σε ασθενή με ενεργό καρκίνο

- **Σωτ. Καλιαμπάκος** (Αθήνα)

Anticoagulant treatment in a patient with active cancer

- **S. Kaliampakos** (Athens)

Οξύ στεφανιαίο σύνδρομο σε ασθενή με ενεργό καρκίνο

- **Σ.Μ. Κυβέλου** (Αθήνα)

Acute coronary syndrome in a patient with active cancer

- **S.M. Kyvelou** (Athens)**17.00-18.00 Στρογγυλό Τραπέζι / Round Table****Η Ογκοκαρδιολογία συναντά την Καρδιο-Ογκολογία: Όταν ο καρκίνος προσβάλλει την καρδιά**Πρόεδροι: **Γ. Λάζαρος** (Αθήνα), **Δ. Φαρμάκης** (Αθήνα)**Oncology of heart meets Cardio-oncology**Chairpersons: **G. Lazaros** (Athens), **D. Farmakis** (Athens)Καρδιακός όγκος - **Γ. Λαζόπουλος** (Ηράκλειο)Cardiac mass - **G. Lazopoulos** (Heraklion)Περικαρδιακή νόσος από καρκίνο - **Θ. Μπισχινιώτης** (Θεσσαλονίκη)Pericardial disease from cancer - **Th. Bischiniotis** (Thessaloniki)ΑΛ αμυλοείδωση - **Α. Μπριασούλης** (Αθήνα)AL amyloidosis - **A. Briassoulis** (Athens)Σύνδρομο καρκινοειδούς - **Μ. Π. Οικονομίδης** (Ν. Υόρκη)Carcinoid syndrome - **M.P. Oikonomidis** (NY)

ΣΑΒΒΑΤΟ 14 ΟΚΤΩΒΡΙΟΥ 2023 / SATURDAY, OCTOBER 14th 2023

ΑΙΘΟΥΣΑ ΜΩΡΙΣ ΣΑΛΤΙΕΛ II / ROOM MORRIS SALTIEL II

08.30-09.15 Highlights Καρδιοχειρουργικής IIΠρόεδρος: **Χρ. Φορούλης** (Θεσσαλονίκη)**Highlights Cardio-surgery II**Chairperson: **Ch. Foroulis** (Thessaloniki)

Είναι προβλέψιμος ο διαχωρισμός της αορτής;

- **Δ. Ηλιόπουλος** (Αθήνα)

Is aortic dissection predictable?

- **D. Iliopoulos** (Athens)

Ενδοσκοπικές επεμβάσεις πέραν της διόρθωσης της μιτροειδούς

- **A. Πίτσης** (Θεσσαλονίκη)

Endoscopic procedures beyond mitral valve repair

- **A. Pitsis** (Thessaloniki)

Ελάχιστα επεμβατική χειρουργική αντιμετώπιση αορτικής βαλβίδας

- **X. Κωτούλας** (Αθήνα)

Minimally invasive aortic valve surgery

- **C. Kotoulas** (Athens)**09.15-10.15 Στρογγυλό Τραπέζι / Round Table****Διαδερμική αντιμετώπιση αορτικής βαλβίδας (TAVI): Επιπλοκές και αντιμετώπιση**Πρόεδροι: **Σπ. Δευτεραίος** (Αθήνα), **Γ. Μπομπότης** (Θεσσαλονίκη)Σχολιαστές: **M. Αργυρίου** (Αθήνα), **N. Πιλιάτης** (Αθήνα)**Transcatheter aortic valve intervention (TAVI): Complications and management**Chairpersons: **S. Defteraios** (Athens), **G. Bompotis** (Thessaloniki),Panelists: **M. Argyriou** (Athens), **N. Pillatis** (Athens)

TAVI σε ασθενείς με υψηλό κίνδυνο απόφραξης των στεφανιαίων

- **K. Τριανταφύλλου** (Αθήνα)

TAVI in patients with high risk for coronary occlusion

- **K. Triantafyllou** (Athens)

ΣΑΒΒΑΤΟ 14 ΟΚΤΩΒΡΙΟΥ 2023 / SATURDAY, OCTOBER 14th 2023

ΑΙΘΟΥΣΑ ΜΩΡΙΣ ΣΑΛΤΙΕΛ II / ROOM MORRIS SALTIEL II

Παραβαλβιδική διαφυγή. Είναι οι νέες βαλβίδες καλύτερες

- **Κ. Ραϊσάκης** (Αθήνα)

Paravalvular leak. Are the new valves better

- **K. Raissakis** (Athens)

Αγγειακό εγκεφαλικό επεισόδιο μετά από TAVI. Τρόποι προστασίας

- **Π. Δάρδας** (Θεσσαλονίκη)

Stroke post TAVI. Prevention measures

- **P. Dardas** (Thessaloniki)

Ανάγκη βηματοδότησης μετά από TAVI

- **Χ. Ψαθάς** (Γλυφάδα)

Pacemaker after TAVI

- **Ch. Psathas** (Glyfada)

10.15-11.15 Ενδιαφέροντα περιστατικά στην καρδιακή ανεπάρκεια

Πρόεδροι: **Γ. Ευθυμιάδης** (Θεσσαλονίκη), **Κ. Νάκα** (Ιωάννινα),
Α. Σταυράτη (Θεσσαλονίκη)

Σχολιαστές: **Θ. Δημήτρουλα** (Πύργος), **Π. Τσιούφης** (Αγρίνιο),
Ι. Σταμούλοπουλος (Αθήνα)

Interesting cases in heart failure session

Chairpersons: **G. Eftymiadis** (Thessaloniki), **K. Naka** (Ioannina),
A. Stavрати (Thessaloniki)

Panelists: **Th. Dimitroula** (Pyrgos), **P. Tsioufίs** (Agrinio),
I. Stamoulopoulos (Athens)

Περιστατικό 1 - **Μ. Πιταροκοίλης** (Ηράκλειο)

Case 1 - **M. Pitarokoilis** (Heraklion)

Περιστατικό 2 - **Π. Μάργος** (Πειραιάς)

Case 2 - **P. Margos** (Piraeus)

Περιστατικό 3 - **Μ. Κακουδάκη** (ΗΒ)

Case 3 - **M. Kakoudaki** (UK)

Περιστατικό 4 - **Α. Πλευριτάκη** (Ηράκλειο)

Case 4 - **A. Plevritaki** (Heraklion)

ΣΑΒΒΑΤΟ 14 ΟΚΤΩΒΡΙΟΥ 2023 / SATURDAY, OCTOBER 14th 2023

ΑΙΘΟΥΣΑ ΜΩΡΙΣ ΣΑΛΤΙΕΛ II / ROOM MORRIS SALTIEL II

11.15-11.30 Διάλειμμα / Break

11.30-12.00 Δορυφορική Διάλεξη / Satellite Lecture

12.00-13.00 Επικουρικές μέθοδοι εκτίμησης καρδιαγγειακού κινδύνου πρόληψη

Πρόεδροι: **Λ. Πουλημένος** (Βούλα), **Δ. Τούσουλης** (Αθήνα)
Σχολιαστές: **Αθ. Πατιαλιάκας** (Χανιά), **Ι. Σταυρόπουλος** (Αθήνα)
Additional methods to assess cardiovascular risk
Chairpersons: **L. Poulimenos** (Voula), **D. Tousoulis** (Athens)
Panelists: **Ath. Patialiakas** (Chania), **I. Stavropoulos** (Athens)

Υπολειπόμενος κίνδυνος: πως εκτιμάται

- **K. Νάκα** (Ιωάννινα)

How to calculate residual risk

- **K. Naka** (Ioannina)

Ο ρόλος της Lp(a)

- **I. Κουταγιάρ** (Αθήνα)

The role of Lp(a)

- **J. Koutagiar** (Athens)

Ο ρόλος των βιοδεικτών: ποιος υπόσχεται καλύτερη πρόβλεψη;

- **I. Οικονομίδης** (Αθήνα)

The role of biomarkers. Which one has better predictive value?

- **I. Oikonomidis** (Athens)

Ο ρόλος του φορτίου ασβεστίου: έχει ενσωματωθεί στους αλγορίθμους;

- **M.E. Τσελεγκίδη** (Αθήνα)

The role of calcium score: is it part of the algorithms?

- **M.E. Tselegkidi** (Athens)

ΣΑΒΒΑΤΟ 14 ΟΚΤΩΒΡΙΟΥ 2023 / SATURDAY, OCTOBER 14th 2023

ΑΙΘΟΥΣΑ ΜΩΡΙΣ ΣΑΛΤΙΕΛ II / ROOM MORRIS SALTIEL II

13.00-14.00 Στρογγυλό Τραπέζι / Round Table**Αντιμετώπιση στεφανιαίας νόσου σε ειδικούς πληθυσμούς**

Πρόεδροι: **Σ. Βαϊνά** (Αθήνα), **Ν. Καυκάς** (Αθήνα),
Γ. Μπομπότης (Θεσσαλονίκη)

Σχολιαστές: **Γ. Διακάκης** (Χανιά), **Ι. Μποστανίτης** (Θεσσαλονίκη),
Ι. Σταυρόπουλος (Αθήνα)

Management of coronary heart disease in special populations

Chairpersons: **S. Vaina** (Athens), **N. Kafkas** (Athens),
G. Mpromotis (Thessaloniki)

Panelists: **G. Diakakis** (Chania), **I. Mpostanitis** (Thessaloniki),
I. Stavropoulos (Athens)

Διαχείριση των ασβεστωμένων στενώσεων στο αιμοδυναμικό εργαστήριο

- **Γ. Κασίμης** (Θεσσαλονίκη)

Managing calcium during PCI: scoring balloons, IVL, rotational/orbital/laser atherectomy

- **G. Kassimis** (Thessaloniki)

Διαχείριση ΟΣΣ σε ασθενείς με CABG

- **A. Σαμαράς** (Βέροια)

Management of patients with an ACS and previous CABG

- **A. Samaras** (Veroia)

Αγγειοπλαστική σε ασθενείς που έχουν υποβληθεί σε TAVI. Tips and tricks

- **N. Μεζίλης** (Θεσσαλονίκη)

Post-TAVI PCI; tips and tricks

- **N. Mezilis** (Thessaloniki)

Ποιο περιστατικό με νόσο στελέχους θα στείλω στον χειρουργό

- **A. Δημόπουλος** (Πειραιάς)

Which case of stem disease shall I send to the surgeon?

- **A. Dimopoulos** (Piraeus)

14.00-16.00 Διάλειμμα / Break

ΣΑΒΒΑΤΟ 14 ΟΚΤΩΒΡΙΟΥ 2023 / SATURDAY, OCTOBER 14th 2023

ΑΙΘΟΥΣΑ ΜΩΡΙΣ ΣΑΛΤΙΕΛ II / ROOM MORRIS SALTIEL II

16.00-17.00 Στρογγυλό Τραπέζι / Round Table**Φλέγοντα θέματα καρδιαγγειακής απεικόνισης**Πρόεδροι: **I. Βασιλειάδης** (Αθήνα), **A. Στεφανίδης** (Πειραιάς)Σχολιαστές: **A. Κίτσιου** (Αθήνα), **M. Μπούτσικου** (Αθήνα),**Ai. Χρηστίδη** (Θεσσαλονίκη)**Cardiovascular imaging hot topics**Chairpersons: **I. Vasileiadis** (Athens), **A. Stefanidis** (Piraeus)Panelists: **A. Kitsiou** (Athens), **M. Boutsikou** (Athens),**Ai. Christidi** (Thessaloniki)

Σύνδρομο πρόπτωσης μιτροειδούς - ο ρόλος της καρδιαγγειακής απεικόνισης στη διάγνωση και την προγνωστική αξιολόγηση

- **Σ. Κούνας** (Αθήνα)

Mitral valves prolapse syndrome - the role of cardiovascular imaging in the diagnostic and prognostic assessment

- **S. Kounas** (Athens)

Ο ρόλος της καρδιαγγειακής απεικόνισης στον φαινοτυπικό χαρακτηρισμό ασθενών με καρδιακή ανεπάρκεια και διατηρημένο κλάσμα εξώθησης

- **Θ. Καραμήτσος** (Θεσσαλονίκη)

The role of cardiovascular imaging in the phenotypic characterization of heart failure with preserved ejection fraction

- **Th. Karamitsos** (Thessaloniki)

Εφαρμογές της τεχνητής νοημοσύνης στην καρδιαγγειακή απεικόνιση

- **Θ. Ζαγκλαβάρρα** (Θεσσαλονίκη)

Applications of artificial intelligence in cardiovascular imaging

- **Th. Zagklavara** (Thessaloniki)

Έλεγχος μυοκαρδιακής βιωσιμότητας το 2023. Σε ποιους ασθενείς και πώς;

- **I. Ντάλας** (Αρτα)

Testing myocardial viability in 2023. In which patients and how?

- **I. Ntalas** (Arta)

ΣΑΒΒΑΤΟ 14 ΟΚΤΩΒΡΙΟΥ 2023 / SATURDAY, OCTOBER 14th 2023

ΑΙΘΟΥΣΑ ΜΩΡΙΣ ΣΑΛΤΙΕΛ II / ROOM MORRIS SALTIEL II

17.00-18.00 Στρογγυλό Τραπέζι / Round Table**Νέα δεδομένα στην καρδιαγγειακή φυσικοθεραπεία και αποκατάσταση**Πρόεδροι: **Α. Πουλημένος** (Βούλα), **Α. Χρηστάκου** (Αθήνα)**New data in cardiovascular physical therapy and rehabilitation**Chairpersons: **L. Poulimenos** (Voula), **A. Christakou** (Athens)

Συσχέτιση εργοσπιρομετρικών δεικτών και υπερηχογραφικών παραμέτρων στη διαστολική καρδιακή ανεπάρκεια

- **Μ. Πετρίδου** (Αθήνα)

Correlation of ergospirometric indices and ultrasound parameters in diastolic heart failure

- **M. Petridou** (Athens)

Διερεύνηση των εμποδίων στην καρδιακή αποκατάσταση

- **Β. Αντωνίου** (Αθήνα)

Exploring the barriers to participation and adherence in cardiac rehabilitation

- **V. Antoniou** (Athens)

Δυσλειτουργία εισπνευστικών μυών στη καρδιακή ανεπάρκεια

- **Μ. Ανδριοπούλου** (Αθήνα)

Inspiratory muscle weakness in heart failure patients

- **M. Andriopoulou** (Athens)

Άσκηση και καρδιαγγειακή αναδιαμόρφωση στα καρδιαγγειακά νοσήματα

- **Ν. Δημάκη** (Αθήνα)

Effect of exercise training on cardiac remodelling in patients with heart disease

- **N. Dimaki** (Athens)

Παράμετροι βελτίωσης της αγγειακής λειτουργίας κατά την άσκηση σε ασθενείς με καρδιαγγειακές παθήσεις

- **Γ. Μήτσιου** (Αθήνα)

Parameters of vascular function that improve during exercise in patients with cardiovascular disease

- **G. Mitsiou** (Athens)

ΣΑΒΒΑΤΟ 14 ΟΚΤΩΒΡΙΟΥ 2023 / SATURDAY, OCTOBER 14th 2023

ΑΙΘΟΥΣΑ CR I / ROOM CR I

09.00-10.00 Κλινικές μελέτες - ΜεθοδολογίαΠρόεδροι: **Λ. Μιχάλης** (Ιωάννινα), **Φ. Παρθενάκης** (Ηράκλειο)**Methodology-clinical trials**Chairpersons: **L. Michalis** (Ioannina), **F. Parthenakis** (Heraklion)

Υπο-αντιπροσώπηση ασθενών με συννοσηρότητες και προβλήματα γενίκευσης αποτελεσμάτων

- **Στ. Κωνσταντινίδης** (Αλεξανδρούπολη)

Under-representation of patients with comorbidities and the issue of generalizing results

- **S. Konstantinidis** (Alexandroupolis)

Καταγραφικές μελέτες «πραγματικού κόσμου»: Πλεονεκτήματα και παγίδες

- **Η. Σανίδας** (Αθήνα)

Real life observational registries. Advantages and traps

- **E. Sanidas** (Athens)

Μεροληπτική δημοσίευση και μετα-αναλύσεις

- **Δ. Παναγιωτάκος** (Αθήνα)

Publication bias and meta-analyses

- **D. Panagiotakos** (Athens)

Κανόνες πρώιμης διακοπής κλινικών μελετών για όφελος, κίνδυνο ή ματαιότητα

- **Γ. Ντάιος** (Λάρισα)

Stopping rules for efficacy, harm, or futility in clinical trials

- **G. Ntaios** (Larissa)**10.00-11.00 Θέματα πρόληψης σε ειδικούς πληθυσμούς**Πρόεδροι: **Α. Κίτσιου** (Αθήνα), **Θ. Μακρής** (Αθήνα),**Β. Πυργάκης** (Αθήνα)Σχολιαστής: **Δ. Κρικήδης** (Θεσσαλονίκη)**Prevention in special populations**Chairpersons: **A. Kitsiou** (Athens) **Th. Makris** (Athens),**V. Pyrgakis** (Athens)Panelist: **D. Krikidis** (Thessaloniki)

ΣΑΒΒΑΤΟ 14 ΟΚΤΩΒΡΙΟΥ 2023 / SATURDAY, OCTOBER 14th 2023

ΑΙΘΟΥΣΑ CR I / ROOM CR I

Μέτρηση λιπιδαιμικού προφίλ σε παιδιά: από ποια ηλικία;

- **Γ. Γκουμάς** (Αθήνα)

From which age to measure lipids in children?

- **G. Gkoumas** (Athens)

Υπάρχει ηλικιακό όριο στην πρωτογενή πρόληψη;

- **Γ. Γεωργιόπουλος** (Αθήνα)

Is there an age limit in primary prevention?

- **G. Georgiopoulos** (Athens)

Ιδιαιτερότητες της πρόληψης σε γυναίκες

- **Κ. Καλαντζή** (Ιωάννινα)

Peculiarities in prevention for women

- **K. Kalantzi** (Ioannina)

Ιδιαιτερότητες της πρόληψης σε διαβητικούς

- **Χ. Μιχαλακέας** (Αθήνα)

Peculiarities in prevention for diabetics

- **Ch. Michalakeas** (Athens)

11.00-11.30 Διάλειμμα / Break

11.30-12.30 Στρογγυλό Τραπέζι / Round Table

Η καρδιαγγειακή απεικόνιση στην κλινική πράξη

Πρόεδροι: **Κ. Αναγνωστόπουλος** (Αθήνα),

A. Αναστασάκης (Αθήνα), **I. Παλιός** (Αθήνα)

Σχολιαστές: **Θ. Γκόσιος** (Θεσσαλονίκη), **M. Καλαντζή** (Αθήνα)

Cardiovascular imaging in clinical practice

Chairpersons: **C. Anagnostopoulos** (Athens),

A. Anastassakis (Athens), **I. Palios** (Athens)

Panelists: **T. Gkosios** (Thessaloniki), **M. Kalantzi** (Athens)

ΣΑΒΒΑΤΟ 14 ΟΚΤΩΒΡΙΟΥ 2023 / SATURDAY, OCTOBER 14th 2023

ΑΙΘΟΥΣΑ CR I / ROOM CR I

Ασθενής με αποκλεισμό του αριστερού σκέλους - πώς μπορεί να βοηθήσει η καρδιαγγειακή απεικόνιση στην αιτιολογική διάγνωση και πρόγνωση;

- **Εμ. Ανδρουλάκης** (HB)

A patient with left bundle branch block - how can cardiovascular imaging help in the aetiological diagnosis and prognosis?

- **Em. Androulakis** (UK)

Ασθενής με μη διατεταμένη υποκινητική αριστερή κοιλία. Πώς μπορεί να βοηθήσει η καρδιαγγειακή απεικόνιση στην αιτιολογική διάγνωση και πρόγνωση;

- **A. Αντωνόπουλος** (Αθήνα)

A patient with non-dilated, hypokinetic left ventricle. How can cardiovascular imaging help in the aetiological diagnosis and prognosis?

- **A. Antonopoulos** (Athens)

Ασθενής με υπερτροφία του μυοκαρδίου. Πώς μπορεί να βοηθήσει η καρδιαγγειακή απεικόνιση στην αιτιολογική διάγνωση και πρόγνωση;

- **N. Αλεξόπουλος** (Αθήνα)

A patient with left ventricular hypertrophy. How can cardiovascular imaging help in the aetiological diagnosis and prognosis?

- **N. Alexopoulos** (Athens)

Ασθενής με φλεγμονώδη μυοκαρδιοπάθεια. Πώς μπορεί να βοηθήσει η καρδιαγγειακή απεικόνιση στην αιτιολογική διάγνωση και πρόγνωση;

- **K. Μητρούση** (Θεσσαλονίκη)

A patient with inflammatory cardiomyopathy. How can cardiovascular imaging help in the aetiological diagnosis and prognosis?

- **K. Mitrousi** (Thessaloniki)

ΣΑΒΒΑΤΟ 14 ΟΚΤΩΒΡΙΟΥ 2023 / SATURDAY, OCTOBER 14th 2023

ΑΙΘΟΥΣΑ CR I / ROOM CR I

12.30-13.30 Μαθαίνοντας μέσα από κλινικά περιστατικά καρδιαγγειακής απεικόνισης

Πρόεδροι: **Σ. Μαυρογένη** (Αθήνα), **Α. Πατριανάκος** (Ηράκλειο),
Α. Τζίφα (Αθήνα)

Σχολιαστές: **Α. Αρβανιτάκη** (Θεσσαλονίκη),
Γ. Ραμπίδης (Θεσσαλονίκη)

Case-based learning in cardiovascular imaging

Chairpersons: **S. Mavrogeni** (Athens), **A. Patrianakos** (Heraklion),
A. Tzifa (Athens)

Panelists: **A. Arvanitaki** (Thessaloniki),
G. Rambidis (Thessaloniki)

Εκτακτοσυστολική κοιλιακή αρρυθμία

- **Γ. Χατζαντώνης** (Αθήνα)

Premature ventricular arrhythmias

- **G. Hatzantonis** (Athens)

Συγγενής καρδιοπάθεια

- **T. Κουρτίδου** (Αθήνα)

Congenital heart disease

- **T. Kourtidou** (Athens)

Προκάρδιο άλγος και κινητοποίηση τροπονίνης χωρίς αποφρακτική στεφανιαία νόσο

- **Σ. Λοΐζος** (Αθήνα)

Chest pain with troponin release and without obstructive coronary artery disease

- **S. Loizos** (Athens)

Διερεύνηση μυοκαρδιακής ισχαιμίας

- **Δ. Κετίκογλου** (Θεσσαλονίκη)

Myocardial ischemia workup

- **D. Ketikoglou** (Thessaloniki)

ΣΑΒΒΑΤΟ 14 ΟΚΤΩΒΡΙΟΥ 2023 / SATURDAY, OCTOBER 14th 2023

ΑΙΘΟΥΣΑ CR I / ROOM CR I

13.30-14.00 Διάλεξη / LectureΠρόεδρος: **Δ. Τούσουλης** (Αθήνα)Chairperson: **D. Tousoulis** (Athens)

Καινοτομίες στην καρδιαγγειακή απεικόνιση: Από CT μέτρησης φωτονίων έως πρόβλεψη κινδύνου ενισχυμένη με AI

- **Χ. Αντωνιάδης** (HB)

Innovations in cardiovascular imaging: From photon counting CT to AI-enhanced risk prediction

- **Ch. Antoniadis** (UK)**14.00-16.00 Διάλειμμα / Break****16.00-18.00 Ενδιαφέροντα περιστατικά επεμβατικής καρδιολογίας**Πρόεδροι: **Δημ. Αβραμίδης** (Αθήνα), **Ε. Πισιμίσης** (Πειραιάς)Σχολιαστής: **Α. Ταλέμπ** (Αθήνα)**Interesting cases in interventional cardiology**Chairpersons: **Dim. Avramides** (Athens), **Ev. Pisis** (Piraeus)Panelist: **A. Taleb** (Athens)

PCI LM

- **Φ. Κατσαρός** (Αθήνα)

PCI LM

- **F. Katsaros** (Athens)

PCI rotablation - Lithotripsy

- **Ι. Καράλης** (Αθήνα)

PCI rotablation - Lithotripsy

- **I. Karalis** (Athens)

PCI DEB

- **Δ. Παπουτσή** (Αθήνα)

PCI DEB

- **D. Papoutsis** (Athens)

ΣΑΒΒΑΤΟ 14 ΟΚΤΩΒΡΙΟΥ 2023 / SATURDAY, OCTOBER 14th 2023

ΑΙΘΟΥΣΑ CR I / ROOM CR I

Αγγειοπλαστική σε μόσχευμα ή στο γηγενές αγγείο

- **N. Καυκάς** (Αθήνα)

Angioplasty in graft or native vessel

- **N. Kafkas** (Athens)

TAVI: Valve in valve

- **Σ. Τσαλαμανδρής** (Αθήνα)

TAVI: Valve in valve

- **S. Tsalamandris** (Athens)

AF Cryoblation

- **Εμ. Κουταλάς** (Ηράκλειο)

AF Cryoblation

- **Em. Koutalas** (Heraklion)

PCI in high - bleeding risk (HBR) patients

- **I. Λιανός** (Αθήνα)

PCI in high - bleeding risk (HBR) patients

- **I. Lianos** (Athens)

CABG in very elderly (>80 years old)

- **Σ. Πράπας** (Αθήνα)

CABG in very elderly (>80 years old)

- **S. Prapas** (Athens)

ΣΑΒΒΑΤΟ 14 ΟΚΤΩΒΡΙΟΥ 2023 / SATURDAY, OCTOBER 14th 2023

ΑΙΘΟΥΣΑ CR II / ROOM CR II

09.00-10.00 Προφορικές ανακοινώσεις / Oral**Επεμβατική καρδιολογία II**Πρόεδροι: **M. Παπαφακλής** (Αθήνα), **Στ. Τζήκας** (Θεσσαλονίκη)**Interventional Cardiology II**Chairpersons: **M. Papafaklis** (Athens), **St. Tzikas** (Thessaloniki)**10.00-11.00 Προφορικές ανακοινώσεις / Oral****Καρδιακή ανεπάρκεια II**Πρόεδροι: **B. Μπιστόλα** (Αθήνα), **E. Καραπατσούδη** (Εδεσσα)**Heart failure II**Chairpersons: **V. Bistola** (Athens), **E. Karapatsoudi** (Edessa)**11.00-11.30 Διάλειμμα / Break****11.30-12.30 Προφορικές ανακοινώσεις / Oral****Καρδιακή απεικόνιση II**Πρόεδροι: **K. Παπαδόπουλος** (Θεσσαλονίκη), **Λ. Λάκκας** (Ιωάννινα)**Imaging II**Chairpersons: **K. Papadopoulos** (Thessaloniki), **L. Lakkas** (Ioannina)**12.30-14.00 Προφορικές ανακοινώσεις / Oral****Παρουσίαση Περιστατικού II**Πρόεδροι: **Π. Γουνόπουλος** (Αθήνα), **Ι. Λακουμέντας** (Αθήνα)**Case II**Chairpersons: **P. Gounopoulos** (Athens), **I. Lakoumentas** (Athens)**14.00-16.00 Διάλειμμα / Break**

ΣΑΒΒΑΤΟ 14 ΟΚΤΩΒΡΙΟΥ 2023 / SATURDAY, OCTOBER 14th 2023**ΑΙΘΟΥΣΑ CR II / ROOM CR II****16.00-17.00 Προφορικές ανακοινώσεις / Oral****Προληπτική καρδιολογία**Πρόεδροι: **Γ. Σπυρομήτρος** (Κατερίνη), **Ευ. Κουλούρης** (Κοζάνη)**Prevention**Chairpersons: **G. Spyromitros** (Katerini), **Ef. Koulouris** (Kozani)**17.00-18.00 Προφορικές ανακοινώσεις / Oral****Στεφανιαία νόσος / οξεία στεφανιαία σύνδρομα**Πρόεδροι: **Δ. Παπουτσή** (Αθήνα), **Δ. Σταλίκας** (Αθήνα)**Coronary / Acute coronary syndromes**Chairpersons: **D. Papoutsis** (Athens), **D. Stalikas** (Athens)

ΣΑΒΒΑΤΟ 14 ΟΚΤΩΒΡΙΟΥ 2023 / SATURDAY, OCTOBER 14th 2023

ΑΙΘΟΥΣΑ ΑΓΟΡΑ / ROOM AGORA

09.00-10.00 Ενδιαφέροντα Περιστατικά -**Επιπλοκές στο Αιμοδυναμικό Εργαστήριο**Πρόεδροι: **Γ. Τριάντης** (Αθήνα), **Γ. Χάχαλης** (Πάτρα)Σχολιαστές: **Θ. Ηλιόπουλος** (Αθήνα),**Β. Τζίφος** (Αθήνα), **Α. Ταλέμπ** (Αθήνα)**Interesting cases - Complications in the hemodynamic laboratory**Chairpersons: **G. Triantis** (Athens), **G. Hahalis** (Patra)Panelists: **Th. Iliopoulos** (Athens),**V. Tzifos** (Athens), **A. Taleb** (Athens)

Επιπλοκή σε περιφερικό αγγείο κατά την TAVI

- **A. Καλογερόπουλος** (Αθήνα)

Complication in peripheral vessel during TAVI

- **A. Kalogeropoulos** (Athens)

Θρόμβωση της αριστεράς στεφανιαίας αρτηρίας στην διάρκεια PCI

- **X. Μαντής** (Αθήνα)

Thrombosis of the left coronary artery during PCI

- **Ch. Mantis** (Athens)

DK Crush σε STEMI

- **Σ. Τσαλαμανδρής** (Αθήνα)

DK Crush in STEMI

- **S. Tsalamandris** (Athens)

Εμβολή με αέρα κατά τον χειρισμό ασβεστωμένης βλάβης

- **N. Πλατογιάννης** (Τρίκαλα)

Air embolism when handling calcified damage

- **N. Platogianis** (Trikala)**10.00-11.00 Case Reports**Πρόεδροι: **Γρ. Τσίγκας** (Πάτρα), **Εμ. Σκαλίδης** (Ηράκλειο),Σχολιαστές: **Εμ. Κουτουλάκης** (Αθήνα), **Σ. Ψυχάρη** (Πειραιάς)Chairpersons: **Gr. Tsigkas** (Patra), **Em. Skalidis** (Heraklion)Panelists: **Em. Koutoulakis** (Athens), **S. Psychari** (Piraeus)

ΣΑΒΒΑΤΟ 14 ΟΚΤΩΒΡΙΟΥ 2023 / SATURDAY, OCTOBER 14th 2023**ΑΙΘΟΥΣΑ ΑΓΟΡΑ / ROOM AGORA**

Αυτόματοι διαχωρισμοί στεφανιαίων αγγείων: Διάγνωση - Αντιμετώπιση

- **A.Δ. Μαυρογιάννη** (Θεσσαλονίκη)

Automatic coronary artery dissection: Diagnosis - Treatment

- **A. D. Mavrogianni** (Thessaloniki)

STEMI με υψηλό φορτίο θρόμβου

- **Γ. Γαβριελάτος** (Πειραιάς)

STEMI with high thrombus burden

- **G. Gavrielatos** (Piraeus)

Επεμβατική αντιμετώπιση ΣΝ αγγείων μικρής διαμέτρου

- **M. Χαμηλός** (Ιωάννινα)

Interventional treatment of small vessels of patients with coronary

- **M. Chamilos** (Ioannina)

TAVI και σημαντική στεφανιαία νόσος

- **A. Ζιάκας** (Θεσσαλονίκη)

TAVI and significant coronary artery disease

- **A. Ziakas** (Thessaloniki)

TAVI σε ViV

- **I. Ιακώβου** (Αθήνα)

TAVI to ViV

- **I. Iakovou** (Athens)

11.00-11.30 Διάλειμμα / Break

11.30-12.30 Ηλεκτροκαρδιογράφημα στα παιδιά - Case

Πρόεδροι: **A. Φρογουδάκη** (Αθήνα), **A. Σιδέρης** (Αθήνα)

Electrocardiogram in children - Case

Chairpersons: **A. Frogoudaki** (Athens), **A. Sideris** (Athens)

Το Ηλεκτροκαρδιογράφημα στα παιδιά - **Π. Νταβλούρος** (Πάτρα)

Electrocardiogram in children - **P. Davlouros** (Patra)

ΣΑΒΒΑΤΟ 14 ΟΚΤΩΒΡΙΟΥ 2023 / SATURDAY, OCTOBER 14th 2023

ΑΙΘΟΥΣΑ ΑΓΟΡΑ / ROOM AGORA

Το φυσιολογικό παιδιατρικό ηλεκτροκαρδιογράφημα

- **Δημοσθ. Αβραμίδης** (Αθήνα)

Normal pediatric electrocardiogram

- **Dimosth. Avramidis** (Athens)

Αθώα ευρήματα στο παιδιατρικό ηλεκτροκαρδιογράφημα

- **A. Τζίφα** (Αθήνα)

Non serious findings in pediatric electrocardiogram

- **A. Tzifa** (Athens)

Ευρήματα στο παιδιατρικό ηλεκτροκαρδιογράφημα που χρήζουν διερεύνησης

- **Π. Κουδούνης** (Αθήνα)

Findings in pediatric electrocardiogram that need further assessment

- **P. Koudounis** (Athens)

12.30-14.00 Νέοι Καρδιολόγοι μοιράζονται την εμπειρία τους στις κλινικές τους μετεκπαιδεύσεις

Πρόεδροι: **B. Βασιλικός** (Θεσσαλονίκη), **Λ. Μιχάλης** (Ιωάννινα)

Young Cardiologists share their experience during their clinical fellowship abroad

Chairpersons: **V. Vassilikos** (Thessaloniki), **L. Mihalis** (Ioannina)

Σύμπλοκες βλάβες

- **K. Κωνσταντίνου** (HB)

Complex PCI

- **K. Konstantinou** (UK)

MRI σε περιστατικό μυοκαρδιοπάθειας

- **N. Βογιατζάκης** (HB)

MRI in a case of cardiomyopathy

- **N. Vogiatzakis** (UK)

Διαχείριση αθλητή με σύνδρομο Wolff-Parkinson-White

- **B. Αζίδου** (HB)

Evaluation and management of Wolff-Parkinson-White Syndrome in a young athlete

- **V. Azidou** (UK)

ΣΑΒΒΑΤΟ 14 ΟΚΤΩΒΡΙΟΥ 2023 / SATURDAY, OCTOBER 14th 2023**ΑΙΘΟΥΣΑ ΑΓΟΡΑ / ROOM AGORA**

Εξατομικευμένη αντιμετώπιση σοβαρής ανεπάρκειας μιτροειδούς βαλβίδος

- **A. Κούρτινος** (Γαλλία)

Personalized treatment of severe mitral regurgitation

- **A. Kourtinos** (France)

Εφαρμογή της μαγνητικής τομογραφίας καρδιάς στην κλινική πράξη

- **N. Μιάρης** (HB)

Application of CMR in clinical practice

- **N. Miaris** (UK)

14.00-16.00 Διάλειμμα / Break**16.00-17.00 Καινοτόμες ιδέες από Ελληνικά ερευνητικά κέντρα**

Γεφυρώνοντας το κενό μεταξύ έρευνας και καινοτομίας:

Συνέργειες ακαδημαϊκών φορέων, επιχειρήσεων και οργανισμών

Πρόεδροι: **K. Τούτουζας** (Αθήνα), **Αθ. Κυριαζής** (Αθήνα)

Innovative ideas from Greek research centers. Bridging the gap between research and innovation:

Synergies between academic institutions, businesses, and organizations

Chairpersons: **K. Toutouzas** (Athens), **A. Kyriazis** (Athens)

Η αλυσίδα της οργάνωσης και υποστήριξης ερευνητικών φορέων και επιχειρήσεων από το εργαστήριο στην ανάπτυξη καινοτόμων προϊόντων

- **Στ. Κρίτα** (Αθήνα)

The chain of organization and support of research bodies and businesses from the laboratory to the development of innovative products

- **S. Krita** (Athens)

Το νομικό πλαίσιο της κατοχύρωσης πνευματικών δικαιωμάτων - διπλωμάτων ευρεσιτεχνίας

- **Αν. Παπαδοπούλου** (Θεσσαλονίκη)

The legal framework of copyright - patents

- **An. Papadopoulou** (Thessaloniki)

ΣΑΒΒΑΤΟ 14 ΟΚΤΩΒΡΙΟΥ 2023 / SATURDAY, OCTOBER 14th 2023

ΑΙΘΟΥΣΑ ΑΓΟΡΑ / ROOM AGORA

Αναδυόμενες τεχνολογίες στην Ελλάδα: εφαρμογές στην βιομηχανία και τις επιστήμες υγείας

- **K. Τσιάπαλη** (Αθήνα)

Emerging technologies in Greece: applications in industry and health sciences

- **K. Tsiapali** (Athens)

Παραδείγματα οργάνωσης και υλοποίησης έργων με στόχο την ανάπτυξη καινοτόμων καρδιαγγειακών προϊόντων: μαθήματα από ένα δύσκολο δρόμο

- **N. Ανουσάκης-Βλαχοχρήστου** (Αθήνα)

Examples of project organization and implementation aimed at the development of innovative cardiovascular products: lessons from a difficult road

- **N. Anoussakis-Vlachochristou** (Athens)

17.00-18.00 Κάπνισμα και εναλλακτικοί τρόποι καπνίσματος

Πρόεδρος: **I. Οικονομίδης** (Αθήνα)

Smoking and alternatives to smoking

Chairperson: **I. Oikonomides** (Athens)

Κάπνισμα και καρδιαγγειακές επιπτώσεις

- **X. Γράσσο** (Αθήνα)

Smoking and cardiovascular effects

- **H. Grassos** (Athens)

Διαχείριση καρδιαγγειακού ασθενούς στο ιατρείο διακοπής καπνίσματος

- **K. Κουρέα** (Αθήνα)

Management of the cardiovascular patient in the smoking cessation clinic

- **K. Kourea** (Athens)

Μείωση της βλάβης από το κάπνισμα: μπορεί να δώσει λύσεις στην επιδημία του καπνίσματος;

- **Δ. Ρίχτερ** (Αθήνα)

Smoking harm reduction: can it provide solutions to the smoking epidemic?

- **D. Richter** (Athens)

ΣΑΒΒΑΤΟ 14 ΟΚΤΩΒΡΙΟΥ 2023 / SATURDAY, OCTOBER 14th 2023**ΑΙΘΟΥΣΑ CR111 / ROOM CR111****Ομάδα εργασίας πρόληψης και αποκατάστασης
2^ο σχολείο καρδιοαναπνευστικής κόπωσης****Prevention and recovery task force
2nd school of cardiopulmonary exercise test****09.00-09.30 Εγγραφές / Registrations**

09.20-09.30 Χαιρετισμός: Ελένη Τριανταφυλλίδη / Greetings: Eleni Triantafyllidi

09.30-10.30 Εισαγωγή στην καρδιοαναπνευστική κόπωση υγιών ατόμων

Πρόεδρος: **Ε. Τριανταφυλλίδη** (Αθήνα)**Introduction to cardiopulmonary exercise test in healthy individuals**Chairperson: **E. Triantafyllidi** (Athens)

Αξία καρδιοαναπνευστικής κόπωσης: Γιατί να την κάνουμε;

- **A. Φάμπρη**

Value of cardiopulmonary exercise test: Why do It?

- **A. Fabri**

Παράμετροι καρδιοαναπνευστικής κόπωσης: ομαδοποίηση, φυσιολογικές τιμές

- **Δ. Μπίρμπα**

Cardiopulmonary exercise test parameters: grouping, normal values

- **D. Birba**

Καταγραφή αποτελεσμάτων καρδιοαναπνευστικής κόπωσης στον υγιή Ελληνικό πληθυσμό

- **Δ. Μπενάς**

Recording the results of cardiorespiratory fatigue in the healthy Greek population

- **D. Benas**

ΣΑΒΒΑΤΟ 14 ΟΚΤΩΒΡΙΟΥ 2023 / SATURDAY, OCTOBER 14th 2023**ΑΙΘΟΥΣΑ CR111 / ROOM CR111****10.30-11.00 Ερωτήσεις αλληλεπίδρασης με το ακροατήριο μέσω περιστατικών****E. Τριανταφυλλίδη, Δ. Μπίρμπα, Δ. Μπενάς, Α. Φάμπρη****Audience interaction questions through incidents****E. Triantafyllidi, D. Birba, D. Benas, A. Fabri****11.00-11.15 Διάλειμμα / Break****11.15-11.45 Εισαγωγή στην καρδιοαναπνευστική κόπωση ασθενών με καρδιακή ανεπάρκεια****Πρόεδροι: E. Τριανταφυλλίδη, Α. Δρίτσας****Introduction to cardiopulmonary exercise test in patients with heart failure****Chairpersons: E. Triantafyllidi, A. Dritsas**

Η σημασία της καρδιοαναπνευστικής κόπωσης στην καρδιακή ανεπάρκεια βάσει ESC guidelines

- **X. Χρυσοχού**

The importance of cardiopulmonary exercise test in heart failure based on ESC guidelines

- **Ch. Chrysohoou**

Μπορούν οι ασθενείς σε προμεταμοσχευτικό έλεγχο να υποβληθούν σε καρδιοαναπνευστική κόπωση;

- **A. Δρίτσας**

Can patients in pretransplant control undergo Cardiopulmonary Exercise Test?

- **A. Dritsas**

11.45-12.15 Ερωτήσεις αλληλεπίδρασης με το ακροατήριο μέσω περιστατικών**E. Τριανταφυλλίδη, Δ. Μπίρμπα, Δ. Μπενάς, Α. Φάμπρη****Audience interaction questions through incidents****E. Triantafyllidi, D. Birba, D. Benas, A. Fabri**

ΣΑΒΒΑΤΟ 14 ΟΚΤΩΒΡΙΟΥ 2023 / SATURDAY, OCTOBER 14th 2023**ΑΙΘΟΥΣΑ CRIII / ROOM CRIII****12.15-12.30 Διάλειμμα / Break**

12.30-12.45 Εισαγωγή στην καρδιοαναπνευστική κόπωση ασθενών με πνευμονική αρτηριακή υπέρταση

Πρόεδροι: **E. Τριανταφυλλίδη, Χ. Χρυσόχου****Introduction to cardiopulmonary exercise test in patients with pulmonary arterial hypertension**Chairpersons: **E. Triantafyllidi, Ch. Chrysohoou**

Η σημασία της καρδιοαναπνευστικής κόπωσης στην εκτίμηση της βαρύτητας της ιδιοπαθούς πνευμονικής αρτηριακής υπέρτασης και της χρόνιας θρομβοεμβολικής πνευμονικής υπέρτασης

- E. Τριανταφυλλίδη

The importance of Cardiopulmonary exercise test in assessing the severity of idiopathic pulmonary arterial hypertension and chronic thromboembolic pulmonary hypertension

- E. Triantafyllidi**12.45-13.15 Ερωτήσεις αλληλεπίδρασης με το ακροατήριο μέσω περιστατικών**

E. Τριανταφυλλίδη, Δ. Μπίρμπα, Δ. Μπενάς, Α. Φάμπρη**Audience interaction questions through incidents****E. Triantafyllidi, D. Birba, D. Benas, A. Fabri****13.15-13.30 Συμπεράσματα 2ου σχολείου καρδιοαναπνευστικής κόπωσης**

Conclusions of the 2nd school of cardiopulmonary exercise test

ΣΑΒΒΑΤΟ 14 ΟΚΤΩΒΡΙΟΥ 2023 / SATURDAY, OCTOBER 14th 2023

ΑΙΘΟΥΣΑ CR111 / ROOM CR111

**3^ο εκπαιδευτικό σεμινάριο στη διακοπή καπνίσματος
ΟΜΑΔΑ ΠΡΟΛΗΨΗΣ ΚΑΙ ΑΠΟΚΑΤΑΣΤΑΣΗΣ
ΕΛΛΗΝΙΚΗΣ ΚΑΡΔΙΟΛΟΓΙΚΗΣ ΕΤΑΙΡΕΙΑΣ**

**3rd training seminar on smoking cessation
HELLENIC CARDIOLOGY SOCIETY PREVENTION
AND REHABILITATION GROUP**

13.30-14.15 1ο ΜΕΡΟΣ: Από τη θεωρία στην πράξη

PART 1: From theory to practice

Μηχανισμός εξάρτησης από το κάπνισμα: Σωματική (εξάρτηση από τη νικοτίνη) και ψυχολογική εξάρτηση

- **Γ. Γκουμάς** (Αθήνα)

Mechanism of smoking addiction: Physical (nicotine addiction) and psychological addiction

- **G. Goumas** (Athens)

Παθοφυσιολογικοί μηχανισμοί καρδιαγγειακής βλάβης από το κάπνισμα

- **Χ. Βλαχόπουλος** (Αθήνα)

Pathophysiological mechanisms of cardiovascular damage from smoking

- **C. Vlachopoulos** (Athens)

Επιπολασμός καπνίσματος σε ασθενείς με οξύ στεφανιαίο σύνδρομο και ο κίνδυνος υποτροπής στο κάπνισμα σε στεφανιαίους ασθενείς. Νεότερες κατευθυντήριες οδηγίες στην χρόνια στεφανιαία νόσο ACC/AHA 2023

- **Ι. Οικονομίδης** (Αθήνα)

Prevalence of smoking in patients with acute coronary syndrome and the risk of relapse to smoking in coronary patients. Newer guidelines in chronic coronary artery disease ACC/AHA 2023

- **I. Economidis** (Athens)

14.15-16.00 2ο ΜΕΡΟΣ: Η παρέμβαση του καρδιολόγου στη διακοπή καπνίσματος: Πώς να βοηθήσουμε τους ασθενείς μας;

**PART 2: The cardiologist's intervention in smoking cessation:
How to help our patients?**

ΣΑΒΒΑΤΟ 14 ΟΚΤΩΒΡΙΟΥ 2023 / SATURDAY, OCTOBER 14th 2023

ΑΙΘΟΥΣΑ CR111 / ROOM CR111

Ιατρικό ιστορικό, ιστορικό καπνιστικής συνήθειας, αξιολόγηση της εξάρτησης από τη νικοτίνη και πλάνο παρακολούθησης των καπνιστών

- **Γ. Κωστέλλη, Κ. Κουρέα** (Αθήνα)

Medical history, history of smoking habit, evaluation of nicotine dependence and follow-up plan of smokers

- **G. Kostelli, K. Kourea** (Athens)

Φαρμακευτική αγωγή με υποκατάστατα νικοτίνης

- **Κ. Κουρέα** (Αθήνα)

Pharmaceutical treatment with nicotine substitutes

- **K. Kourea** (Athens)

Μη νικοτινική φαρμακευτική αγωγή

- **Δ. Οικονομίδης** (Αθήνα)

Non-nicotine medication

- **D. Oikonomidis** (Athens)

Νεότερα προϊόντα πρόσληψης νικοτίνης: Ποια είναι η θέση τους στη διακοπή καπνίσματος.(μασώμενος καπνός, ηλεκτρονικό τσιγάρο, θερμαινόμενος καπνός)

- **Ν. Ιωακειμίδης**

Newer nicotine intake products: What is their role in smoking cessation (chewing tobacco, electronic cigarette, heated tobacco)

- **N. Ioakeimidis**

Ψυχολογική παρέμβαση στη διακοπή καπνίσματος

- **Σ. Μακαρώνη**

Psychological intervention in smoking cessation

- **S. Makaroni**

16.00-16.30 Διάλειμμα / Break

16.30-17.15 3ο ΜΕΡΟΣ: Αληθινά Σενάρια

PART 3: Real Scenarios

Ασθενής μετά από αορτοστεφανιαία παράκαμψη που υποτροπίασε στο κάπνισμα μετά από 3 έτη

- **Β. Γιαννακοπούλου** (Πειραιάς), **Κ. Κουρέα** (Αθήνα)

A patient after coronary artery bypass graft who relapsed into smoking after 3 years

- **V. Giannakopoulou** (Peiraeus), **K. Kourea** (Athens)

ΣΑΒΒΑΤΟ 14 ΟΚΤΩΒΡΙΟΥ 2023 / SATURDAY, OCTOBER 14th 2023

ΑΙΘΟΥΣΑ CRIII / ROOM CRIII

Παχύσαρκος καπνιστής υπερτασικός με σακχαρώδη διαβήτη που κάνει διπλή χρήση κανονικού τσιγάρου και ηλεκτρονικού τσιγάρου

- **N. Ιωακειμίδης, Σ. Κιόκας**

Obese hypertensive smoker with diabetes mellitus who makes dual use of regular cigarettes and electronic cigarettes

- **N. Ioakeimidis, S. Kiokas**

Ασθενής μετά από ΟΣΣ που αναζητεί πληροφόρηση για τα νεότερα προϊόντα πρόσληψης νικοτίνης νεότερα καπνικά προϊόντα

- **I. Οικονομίδης, Γ. Κωστέλλη**

Post-OSA patient looking for information on newer nicotine intake products newer tobacco products

- **I. Oikonomidis, G. Kostelli**

17.15-18.00 4ο ΜΕΡΟΣ: Συχνοί προβληματισμοί στη διακοπή καπνίσματος

PART 4: Frequent problems in quitting smoking

Γιατί πρέπει οπωσδήποτε να κόψω το κάπνισμα; Δεν μπορώ να καπνίζω λίγο ή περιστασιακά; Ο ρόλος του θεράποντα καρδιολόγου

- **M. Μάκαρης**

Why do I absolutely have to quit smoking? Can't I smoke a little or occasionally? The role of the attending cardiologist

- **M. Makaris**

Θα πάρω βάρος μετά τη διακοπή του καπνίσματος; Πόσο; Τι μπορώ να κάνω γι' αυτό; - Ο ρόλος του διατροφολόγου

- **N. Ιωακειμίδης**

Will I gain weight after quitting smoking? How much; What can I do about it? - The role of the nutritionist

- **N. Ioakeimidis**

Με ποιο τρόπο μπορώ να αποφύγω τη «συνήθεια» του καπνίσματος και τη ρουτίνα του καπνιστή; Ο ρόλος του εργοθεραπευτή

- **Γ. Παπαδόση-Φακή**

How can I break the smoking 'habit' and the smoker's routine? The role of the occupational therapist

- **G. Papadosi-Faki**

18.00-19.00 Λήξη Συνεδρίου / Closing Ceremony

**ΑΝΑΡΤΗΜΕΝΕΣ
ΑΝΑΚΟΙΝΩΣΕΙΣ
ΠΕΜΠΤΗ
12 ΟΚΤΩΒΡΙΟΥ 2023**

**E-POSTERS
THURSDAY,
OCTOBER 12th 2023**

Ανάρτηση: 09:00 - 18:00

Post: 09:00 - 18:00

Παρουσίαση 15:00 - 16:00

Presentation: 15:00 - 16:00

ΠΕΜΠΤΗ 12 ΟΚΤΩΒΡΙΟΥ 2023 / THURSDAY OCTOBER 12th 2023**Αρρυθμίες, βηματοδότηση και επανασυγχρονισμός I**Πρόεδροι: **Στ. Παρασκευαΐδης** (Θεσσαλονίκη), **Λ. Μάντζιαρη** (Θεσσαλονίκη)**Arrhythmias, pacing and Resync I**Chairpersons: **St. Paraskevaïdis** (Thessaloniki), **L. Mantziari** (Thessaloniki)**Αρτηριακή υπέρταση**Πρόεδροι: **Ι. Σταμουλόπουλος** (Αθήνα), **Χ. Χατζηελευθερίου** (Δράμα)**Arterial Hypertension**Chairpersons: **I. Stamoulopoulos** (Athens), **Ch. Chatzieleftheriou** (Drama)**Επεμβατική καρδιολογία I**Πρόεδροι: **Α. Νταλιάνης** (Αθήνα), **Λ. Μόσιαλος** (Θεσσαλονίκη)**Interventional Cardiology I**Chairpersons: **A. Dalianis** (Athens), **L. Mosialos** (Thessaloniki)**Καρδιακή ανεπάρκεια**Πρόεδροι: **Α. Μαρέτη** (Αθήνα), **Π. Μαντζουράτου** (Αθήνα)**Heart Failure**Chairpersons: **A. Mareti** (Athens), **P. Mantzouratou** (Athens)**Καρδιακή απεικόνιση**Πρόεδροι: **Γ. Κουλαουζίδης** (Θεσσαλονίκη), **Η. Παπαδοπούλου** (Αθήνα)**Imaging**Chairpersons: **G. Koulaouzidis** (Thessaloniki), **E. Papadopoulou** (Athens)

**ΑΝΑΡΤΗΜΕΝΕΣ
ΑΝΑΚΟΙΝΩΣΕΙΣ
ΠΑΡΑΣΚΕΥΗ
13 ΟΚΤΩΒΡΙΟΥ 2023**

**E-POSTERS
FRIDAY,
OCTOBER 13th 2023**

Ανάρτηση: 09:00 - 18:00

Post: 09:00 - 18:00

Παρουσίαση 15:00 - 16:00

Presentation: 15:00 - 16:00

ΠΑΡΑΣΚΕΥΗ 13 ΟΚΤΩΒΡΙΟΥ 2023 / FRIDAY, OCTOBER 13th 2023**Μυοκαρδιοπάθειες, περικαρδιακή νόσος, συγγενείς καρδιοπάθειες I**Πρόεδροι: **A. Βαλάτσου** (Αθήνα), **E. Πράππα** (Αθήνα)**Myocardopathies, pericardial disease, congenital heart disease I**Chairpersons: **A. Valatsou** (Athens), **E. Prappa** (Athens)**Νόσοι βαλβίδων και πνευμονική υπέρταση**Πρόεδροι: **K. Κατωγιάννης** (Αθήνα), **M. Κακουδάκη** (Αθήνα)**Valve diseases and pulmonary hypertension**Chairpersons: **K. Katogiannis** (Athens), **M. Kakoudaki** (Athens)**Παρουσίαση Περιστατικού I**Πρόεδροι: **Γ. Καρακώστας** (Κιλκίς), **Δ. Βαλασιάδης** (Φλώρινα)**Case I**Chairpersons: **G. Karakostas** (Kilkis), **D. Valasiadis** (Florina)**Προληπτική καρδιολογία**Πρόεδροι: **K. Καλαντζή** (Ιωάννινα), **A. Χρυσοχόου** (Καστοριά)**Prevention**Chairpersons: **K. Kalantzi** (Ioannina), **A. Chrysohoou** (Kastoria)**Στεφανιαία νόσος / οξεία στεφανιαία σύνδρομο**Πρόεδροι: **A. Σαμαράς** (Βέροια), **I. Μποστανίτης** (Θεσσαλονίκη)**Acute coronary syndromes**Chairpersons: **A. Samaras** (Veroia), **I. Bostanitis** (Thessaloniki)

**ΑΝΑΡΤΗΜΕΝΕΣ
ΑΝΑΚΟΙΝΩΣΕΙΣ
ΣΑΒΒΑΤΟ
14 ΟΚΤΩΒΡΙΟΥ 2023**

**E-POSTERS
SATURDAY,
OCTOBER 14th 2023**

Ανάρτηση: 09:00 - 18:00

Post: 09:00 - 18:00

Παρουσίαση 15:00 - 16:00

Presentation: 15:00 - 16:00

ΣΑΒΒΑΤΟ 14 ΟΚΤΩΒΡΙΟΥ 2023 / SATURDAY, OCTOBER 14th 2023**Αρρυθμίες, βηματοδότηση και επανασυγχρονισμός II**Πρόεδροι: **A. Δικόφτης** (Γιαννιτσά), **H. Μαυράκης** (Ηράκλειο)**Arythmias, pacing and Resync II**Chairpersons: **A. Dikoftsis** (Giannitsa), **I. Mavrakis** (Heraklion)**Επεμβατική καρδιολογία II**Πρόεδροι: **E. Ιωαννίδης** (Θεσσαλονίκη), **A. Μπάρμπας** (Θεσσαλονίκη)**Interventional Cardiology II**Chairpersons: **E. Ioannidis** (Thessaloniki), **A. Barbas** (Thessaloniki)**Μυοκαρδιοπάθειες, περικαρδιακή νόσος, συγγενείς καρδιοπάθειες II**Πρόεδροι: **E. Χαμόδρακα** (Αθήνα), **Θ. Γκόσιος** (Θεσσαλονίκη)**Myocardopathies, pericardial disease, congenital heart disease II**Chairpersons: **E. Chamodraka** (Athens), **T. Gosios** (Thessaloniki)**Παρουσίαση Περιστατικού II**Πρόεδροι: **Γ. Νικήτας** (Τρίπολη), **Z. Καλλινίκου** (Ηράκλειο)**Case II**Chairpersons: **G. Nikitas** (Tripoli), **Z. Kallinikou** (Heraklion)

**ΠΕΜΠΤΗ
12 ΟΚΤΩΒΡΙΟΥ 2023**

**THURSDAY,
OCTOBER 12th 2023**

ΠΕΜΠΤΗ 12 ΟΚΤΩΒΡΙΟΥ 2023 / THURSDAY, OCTOBER 12th 2023

ΑΙΘΟΥΣΑ CR II / ROOM CR II

ΟΙ ΚΑΛΥΤΕΡΕΣ ΠΕΡΙΛΗΨΕΙΣΠρόεδροι: **I. Κανακάκης** (Αθήνα), **Γ. Κοχιαδάκης** (Ηράκλειο), **Κ. Τούτουζας** (Αθήνα)**09.00-11.00**

EA001 | Pulmonary arterial hypertension associated with congenital heart disease: Data from the Hellenic pulmonary hypertension registry (HOPE)
A. Arvanitaki¹, I. Farmakis¹, A. Anthi², A. Batsouli², N. Zimpounoumi², P. Gourgiotis¹, G. Papadopoulos¹, I. Leontsinis³, V. Stamatopoulou⁴, I. Mitrouska⁴, A. Frogoudaki⁵, I. Tsangaris⁶, F. Frantzeskaki⁶, P. Karyofyllis⁷, A. Ziakas¹, A. Manginas⁸, E. Demerouti⁹, S. Orfanos², S. Brili³, G. Giannakoulas¹

¹ Πανεπιστημιακό Γενικό Νοσοκομείο Α.Χ.Ε.Π.Α. Θεσσαλονίκης¹ Πανεπιστημιακή Καρδιολογική Κλινική² Γενικό Νοσοκομείο Ευαγγελισμός, 1η Μονάδα Εντατικής Θεραπείας & Πνευμονικής Υπέρτασης,³ Γενικό Νοσοκομείο Αθηνών Ιπποκράτειο Αττικής Α' Πανεπιστημιακή Κλινική⁴ Department of Intensive Care Medicine, University Hospital of Heraklion and School of Medicine, University of Crete,⁵ Πανεπιστημιακό Γενικό Νοσοκομείο Αττικών Αττικής

Β' Πανεπιστημιακή Καρδιολογική Κλινική

⁶ Attikon University Hospital, Multidisciplinary Pulmonary Hypertension Clinic, Athens, Greece,⁷ Ωνάσειο Καρδιολογικό Κέντρο Αττικής Τμήμα Αιμοδυναμικών Μελετών και Επεμβατικής Καρδιολογίας⁸ Cardiology Department, Mediterraneo Hospital, Glyfada, Athens, Greece,⁹ Ωνάσειο Καρδιολογικό Κέντρο Αττικής Παιδοκαρδιολογικό Τμήμα και Συγγενών Καρδιοπαθειών Ενηλίκων

EA002 | Safety and Efficacy of Balloon Pulmonary Angioplasty in patients with Chronic Thromboembolic Pulmonary Hypertension
E. Demerouti¹, P. Karyofyllis¹, V. Voudris¹, D. Tsiapras¹, E. G. Tsetika¹, O. Karapanagiotou², S. Katsilouli², T. Vrachliotis², T. Kostelidou¹, A. Theodorakos³, M. Koutelou³, Ioannis Iakovou¹

¹ Cardiology Department, Onassis Cardiac Surgery Centre, Athens, Greece² Imaging Department, Onassis Cardiac Surgery Centre, Athens, Greece³ Nuclear Medicine Department, Onassis Cardiac Surgery Centre, Athens, Greece

EA003 | Impact of Vein of Marshall Ethanol Infusion on Mitral Isthmus Block: Efficacy and Durability
F. Sacher¹, K. Vlachos^{1,2}, T. Nakashima¹, T. Pambrun¹, J. Duchateau¹, M. Haïssaguerre¹, P. Jaïs¹, N. Derval¹

¹ Hôpital Cardiologique du Haut-Lévêque, CHU Bordeaux, L'Institut de Rythmologie et modélisation Cardiaque (LIRYC), Université Bordeaux, Bordeaux, France.,² Hôpital Cardiologique du Haut-Lévêque, CHU Bordeaux, L'Institut de Rythmologie et modélisation Cardiaque (LIRYC), Université Bordeaux, Bordeaux, France.

ΠΕΜΠΤΗ 12 ΟΚΤΩΒΡΙΟΥ 2023 / THURSDAY, OCTOBER 12th 2023

ΑΙΘΟΥΣΑ CR II / ROOM CR II

- EA004 | Πρώτη στον κόσμο εμπειρία απομόνωσης άνω κοίλης φλέβας μέσω κατάλυσης παλμικού πεδίου σε ασθενείς με απινιδωτικές συσκευές**
Χ. Κ. Αντωνίου¹, Δ. Τσιαχρής¹, Ι. Δουνδουλάκης¹, Α. Κορδαλής¹, Γ. Οικονόμου¹, Α. Λαϊνά¹, Π. Τσιούφης¹, Π. Ηλιάκης¹, Κ. Γκατζούλης¹, Κ. Τσιούφης¹
¹ Γενικό Νοσοκομείο Αθηνών Ιπποκράτειο Αττικής Α' Πανεπιστημιακή Κλινική
- EA005 | Περιγραφή των ανατομικών χαρακτηριστικών της μιτροειδούς σε ασθενείς με μετρίου ή σοβαρού βαθμού πρωτοπαθή ανεπάρκεια με τη χρήση της τρισδιάστατης διοισοφάγειου υπερηχογραφίας**
Μ. Ζήσης¹, Μ. Μπιτσαρά¹, Ι. Δημητρόγλου¹, Μ. Κούκος¹, Η. Τόλης¹, Δ. Πατσουράκος¹, Α. Καλομπάτσου¹, Φ. Γιαλέλη¹, Δ. Τσαρτσάλης¹, Κ. Τσιούφης¹, Κ. Αγγέλη¹
¹ Γενικό Νοσοκομείο Αθηνών Ιπποκράτειο Αττικής Α' Πανεπιστημιακή Κλινική
- EA006 | Πρόγνωση ασθενών υψηλού αιμορραγικού κινδύνου που υποβλήθηκαν σε αγγειοπλαστική**
Χ. Κακδέρης¹, Μ. Διδάγγελος¹, Θ. Ζέγκος¹, Κ. Τσακίριδης¹, Σ. Δάιος¹, Β. Αναστασίου¹, Β. Καμπερίδης¹, Κ. Θεοδωρόπουλος¹, Α. Κουπαράνης¹, Γ. Κασίμης², Α. Ζιάκας¹
¹ Πανεπιστημιακό Γενικό Νοσοκομείο Α.Χ.Ε.Π.Α. Θεσσαλονίκης
² Α' Πανεπιστημιακή Καρδιολογική Κλινική
² Γενικό Νοσοκομείο Θεσσαλονίκης Ιπποκράτειο Β' Πανεπιστημιακή Καρδιολογική Κλινική
- EA007 | Συσχέτιση των κλινικών αποτελεσμάτων με βάση την κύρια ένδειξη διακαθετηριακής σύγκλεισης παραβαλβιδικής ανεπάρκειας: Μια πολυκεντρική μελέτη**
Θ. Λύτρα¹, Κ. Καλογεράς¹, Κ. Μολντοβαν¹, Μ.Α. Βαβουρανάκης¹, Σ. Μ. Κυβελου¹, Γ. Βογιατζή¹, Π. Δάρδας², Μ. Χρυσοχερης³, Β. Νινιός⁴, Ε. Βαβουρανάκης¹
¹ Γενικό Νοσοκομείο Νοσημάτων Θώρακος Αθηνών Σωτηρία Αττικής Καρδιολογική Κλινική
² Γενικό Νοσοκομείο Άγιος Λουκάς Θεσσαλονίκης Καρδιολογικό Τμήμα
³ Διαγνωστικό και Θεραπευτικό Κέντρο Υγείας Αττικής Γ' Καρδιολογική Κλινική (Στεφανιαίες Επεμβάσεις)
⁴ Ιατρικό Διαβαλκανικό Κέντρο Θεσσαλονίκης Καρδιολογική - Στεφανιαία Μονάδα
- EA008 | Η σημασία των υπερηχοκαρδιογραφικών δεικτών παραμόρφωσης στη διάγνωση της καρδιακής αμυλοείδωσης**
Μ. Πετρίδου¹, Ε. Παγκουρέλιας¹, Α. Μπούλμπου¹, Σ. Βεργόπουλος¹, Γ. Αλεξανδρίδης¹, Π. Σαλματζίδης¹, Ε. Τσιούλη¹, Σ. Μητσιαδάκης¹, Ι. Αλευρούδης¹, Α. Αντωνιάδης¹, Κ. Μπακογιάννης¹, Μ. Μαυρουδή¹, Κ. Τριανταφύλλου¹, Γ. Γιαννόπουλος¹, Β. Βασιλικός¹
¹ Γενικό Νοσοκομείο Θεσσαλονίκης Ιπποκράτειο Γ' Πανεπιστημιακή Καρδιολογική Κλινική ΑΠΘ

ΠΕΜΠΤΗ 12 ΟΚΤΩΒΡΙΟΥ 2023 / THURSDAY, OCTOBER 12th 2023

ΑΙΘΟΥΣΑ CR II / ROOM CR II

- EA009 | Διαχωρισμός LAD σε γυναίκα ασθενή με ιστορικό ακτινοθεραπείας / Ca μαστού και συγγενώς ανώμαλη έκφυση στομιών της αριστερής στεφανιαίας αρτηρίας**
Χ. Παπαγεωργίου^{1,2}, Β. Τζίφος¹
¹ Ερρίκος Ντυνάν Αττικής Β' Καρδιολογικό Τμήμα
² Γ.Ν.Ν.Θ.Α. «Η Σωτηρία», Γ' Πανεπιστημιακή Καρδιολογική Κλινική
- EA010 | Πρόβλεψη βαρύτητας στεφανιαίας νόσου με τη χρήση γονιδιωματικής ανάλυσης και μεθόδων μηχανικής μάθησης**
Φ. Χατζοπούλου¹, Ν. Μήττας², Α. Γιαννόπουλος-Δημητρίου³, Α. Σαϊτή³, Μ. Γανοπούλου⁴, Ε. Καραγιαννίδης⁵, Α. Παπάζογλου⁶, Ν. Σταλίκας⁶, Α. Παπά¹, Δ. Χατζηδημητρίου¹, Ι. Βιζιριανάκης³
¹ Εργαστήριο Μικροβιολογίας, Τμήμα Ιατρικής, Αριστοτέλειο Πανεπιστήμιο Θεσσαλονίκης, Θεσσαλονίκη
² Τμήμα Χημείας, Διεθνές Πανεπιστήμιο της Ελλάδος, Καβάλα
³ Εργαστήριο Φαρμακολογίας, Τμήμα Φαρμακευτικής, Αριστοτέλειο Πανεπιστήμιο Θεσ/κης
⁴ Τμήμα Πληροφορικής, Αριστοτέλειο Πανεπιστήμιο Θεσσαλονίκης
⁵ Γενικό Νοσοκομείο Θεσσαλονίκης Ιπποκράτειο Β' Πανεπιστημιακή Καρδιολογική Κλινική
⁶ Πανεπιστημιακό Γενικό Νοσοκομείο Α.Χ.Ε.Π.Α. Θεσσαλονίκης
 Α' Πανεπιστημιακή Καρδιολογική Κλινική
- EA011 | Μυοκαρδιοπάθεια από τρανσθυρετίνη στην Ελλάδα: Διαπιστώσεις για μια συστηματική νόσο**
Γ. Γεωργιόπουλος¹, Δ. Μπαμπασιός¹, Φ. Θεοδωρακάκου¹, Ι. Πετρόπουλος¹, Ε. Οικονόμου¹, Β. Παπαντωνίου¹, Χ. Σκιαδαρέση¹, Ε. Ρεπάσος¹, Μ.Ε. Τσελεγγίδη¹, Δ. Δελιαλής¹, Δ. Δραγώνας¹, Χ. Κωνσταντάκη¹, Μ. Παπαϊωάννου¹, Γ. Τομάζου¹, Δ. Ζενέτος¹, Α. Κυριαζοπούλου¹, Α. Μπριασούλης¹, Μ.Α. Δημόπουλος¹, Ε. Καστρίτης¹, Κ. Σταματελόπουλος¹
¹ Γενικό Νοσοκομείο Αθηνών Αλεξάνδρα Αττικής Θεραπευτική Κλινική ΕΚΠΑ
- EA012 | Head-to-Head Comparison of Two Angiography-Derived Fractional Flow Reserve Techniques in Patients with High-Risk Acute Coronary Syndrome: a Multicenter Prospective Study**
I. Skolidis¹, N. Noirclerc¹, T. Mahendiran¹, A. Candreva³, B. De Bruyne⁴, C. Collet⁴, O. Muller¹, S. Fournier¹
¹ Lausanne University Hospital (CHUV), Switzerland
² Lausanne University Hospital (CHUV) Switzerland
³ University Hospital of Zurich, Switzerland
⁴ Aalst Cardiovascular Center, Belgium

ΠΕΜΠΤΗ 12 ΟΚΤΩΒΡΙΟΥ 2023 / THURSDAY, OCTOBER 12th 2023

ΑΙΘΟΥΣΑ CR II / ROOM CR II

Προφορικές Ανακοινώσεις

11.30-12.30 Αρρυθμίες, βηματοδότηση και επανασυγχρονισμός I

Πρόεδροι: **Ε. Ρεπάσος** (Αθήνα), **Π. Φλεβάρη** (Αθήνα)**ΠΑ001 | Μελέτη ReCONSIDER: Παρουσίαση δεδομένων 2ου έτους από την έναρξη της μελέτης**

Χ. Κ. Αντωνίου¹, Κ. Γκατζούλης², Π. Δηλαβέρης², Π. Αρσένος², Σ. Σουλαϊδόπουλος², Α. Ξηνταράκου², Α. Λαϊνά², Ι. Δουνδουλάκης², Δ. Τσιαχρή², Σ. Σιδηρές³, Θ. Κωλέττης⁴, Ε. Κανουπάκης⁵, Α. Σιδηρές⁶, Π. Φλεβάρη⁷, Β. Βασιλικός⁸, Ι. Χαβελές⁹, Θ. Μαούνης¹⁰, Α. Κατσιβάς¹¹, Α. Κωστάκης¹², Χ. Κοσσυβάκης¹³, Γ. Λεβεντόπουλος¹⁴, Γ. Ευθυμιάδης¹⁵, Ν. Φραγκάκης⁸, Ε. Σημαντηράκης⁵, Π. Κοραντζόπουλος⁴, Π. Νταβλούρος¹⁴, Α. Κορδαλής², Γ. Οικονόμου², Π. Ηλιάκης², Κ. Λέτσας¹⁰, Ο. Καρίκη¹⁰, Α. Κωστοπούλου¹⁰, Ι. Σκιαδάς³, Ν. Μηλαράς³, Π. Μάργος¹², Σ. Παρασκευαΐδης¹⁵, Κ. Παραβολιδάκης¹², Δ. Κλέττας², Σ. Μαυρογένη¹⁰, Κ. Λαζαρίδης¹⁶, Ε. Ηλιοδρομίτης⁷, Γ. Φιλιππάτος⁷, Α. Δαμέλου¹⁷, Χ. Χασικίδης¹⁷, Κ. Πολυμερόπουλος¹⁸, Ι. Ζαρίφης¹⁸, Δ. Τούσουλης², Χ. Βλαχόπουλος², Κ. Τσιούφης²

¹ ΙΑΤΡΙΚΟ ΚΕΝΤΡΟ ΑΘΗΝΩΝ ΑΤΤΙΚΗΣ ΚΑΡΔΙΟΛΟΓΙΚΟ ΤΜΗΜΑ,² ΓΕΝΙΚΟ ΝΟΣΟΚΟΜΕΙΟ ΑΘΗΝΩΝ ΙΠΠΟΚΡΑΤΕΙΟ ΑΤΤΙΚΗΣ Α' ΠΑΝΕΠΙΣΤΗΜΙΑΚΗ ΚΛΙΝΙΚΗ,³ ΓΕΝΙΚΟ ΝΟΣΟΚΟΜΕΙΟ ΑΘΗΝΩΝ ΙΠΠΟΚΡΑΤΕΙΟ ΑΤΤΙΚΗΣ ΚΑΡΔΙΟΛΟΓΙΚΗ ΚΛΙΝΙΚΗ,⁴ ΠΑΝΕΠΙΣΤΗΜΙΑΚΟ ΓΕΝΙΚΟ ΝΟΣΟΚΟΜΕΙΟ ΙΩΑΝΝΙΝΩΝ Α' ΚΑΡΔΙΟΛΟΓΙΚΗ ΚΛΙΝΙΚΗ,⁵ ΠΑΝΕΠΙΣΤΗΜΙΑΚΟ ΓΕΝΙΚΟ ΝΟΣΟΚΟΜΕΙΟ ΗΡΑΚΛΕΙΟΥ ΠΑΝΕΠΙΣΤΗΜΙΑΚΗ ΚΑΡΔΙΟΛΟΓΙΚΗ ΚΛΙΝΙΚΗ,⁶ ΓΕΝΙΚΟ ΝΟΣΟΚΟΜΕΙΟ ΑΘΗΝΩΝ Ο ΕΥΑΓΓΕΛΙΣΜΟΣ ΑΤΤΙΚΗΣ Β' ΚΑΡΔΙΟΛΟΓΙΚΟ ΤΜΗΜΑ,⁷ ΠΑΝΕΠΙΣΤΗΜΙΑΚΟ ΓΕΝΙΚΟ ΝΟΣΟΚΟΜΕΙΟ ΑΤΤΙΚΩΝ ΑΤΤΙΚΗΣ Β' ΠΑΝΕΠΙΣΤΗΜΙΑΚΗ ΚΑΡΔΙΟΛΟΓΙΚΗ ΚΛΙΝΙΚΗ,⁸ ΓΕΝΙΚΟ ΝΟΣΟΚΟΜΕΙΟ ΘΕΣΣΑΛΟΝΙΚΗΣ ΙΠΠΟΚΡΑΤΕΙΟ Γ' ΠΑΝΕΠΙΣΤΗΜΙΑΚΗ ΚΑΡΔΙΟΛΟΓΙΚΗ ΚΛΙΝΙΚΗ ΑΠΘ,⁹ ΓΕΝΙΚΟ ΝΟΣΟΚΟΜΕΙΟ ΑΘΗΝΩΝ Ο ΕΥΑΓΓΕΛΙΣΜΟΣ ΑΤΤΙΚΗΣ Α' ΚΑΡΔΙΟΛΟΓΙΚΟ ΤΜΗΜΑ,¹⁰ ΩΝΑΣΕΙΟ ΚΑΡΔΙΟΛΟΓΙΚΟ ΚΕΝΤΡΟ ΑΤΤΙΚΗΣ ΜΟΝΑΔΑ ΚΑΡΔΙΑΚΗΣ ΑΝΕΠΑΡΚΕΙΑΣ,¹¹ ΓΕΝΙΚΟ ΝΟΣΟΚΟΜΕΙΟ ΕΛΛΗΝΙΚΟΥ ΕΡΥΘΡΟΥ ΣΤΑΥΡΟΥ ΑΤΤΙΚΗΣ Α' ΚΑΡΔΙΟΛΟΓΙΚΟ ΤΜΗΜΑ,¹² ΓΕΝΙΚΟ ΝΟΣΟΚΟΜΕΙΟ ΝΙΚΑΙΑΣ "ΑΓΙΟΣ ΠΑΝΤΕΛΕΗΜΩΝ" ΑΤΤΙΚΗΣ Α' ΚΑΡΔΙΟΛΟΓΙΚΟ ΤΜΗΜΑ,¹³ ΓΕΝΙΚΟ ΝΟΣΟΚΟΜΕΙΟ ΑΘΗΝΩΝ Γ. ΓΕΝΝΗΜΑΤΑΣ ΑΤΤΙΚΗΣ ΚΑΡΔΙΟΛΟΓΙΚΟ ΤΜΗΜΑ,¹⁴ ΠΑΝΕΠΙΣΤΗΜΙΑΚΟ ΓΕΝΙΚΟ ΝΟΣΟΚΟΜΕΙΟ ΠΑΤΡΩΝ ΑΧΑΪΑΣ ΚΑΡΔΙΟΛΟΓΙΚΗ ΚΛΙΝΙΚΗ,¹⁵ ΠΑΝΕΠΙΣΤΗΜΙΑΚΟ ΓΕΝΙΚΟ ΝΟΣΟΚΟΜΕΙΟ Α.Χ.Ε.Π.Α. ΘΕΣΣΑΛΟΝΙΚΗΣ Α' ΠΑΝΕΠΙΣΤΗΜΙΑΚΗ ΚΑΡΔΙΟΛΟΓΙΚΗ ΚΛΙΝΙΚΗ,¹⁶ 417 ΣΤΡΑΤΙΩΤΙΚΟ ΝΟΣΟΚΟΜΕΙΟ ΑΘΗΝΩΝ, ΚΑΡΔΙΟΛΟΓΙΚΟ ΤΜΗΜΑ,¹⁷ ΓΕΝΙΚΟ ΝΟΣΟΚΟΜΕΙΟ ΚΟΡΙΝΘΟΥ ΚΟΡΙΝΘΙΑΣ ΚΑΡΔΙΟΛΟΓΙΚΗ ΚΛΙΝΙΚΗ,¹⁸ ΓΕΝΙΚΟ ΝΟΣΟΚΟΜΕΙΟ ΘΕΣΣΑΛΟΝΙΚΗΣ Γ. ΠΑΠΑΝΙΚΟΛΑΟΥ Α' ΚΑΡΔΙΟΛΟΓΙΚΗ ΚΛΙΝΙΚΗ

ΠΕΜΠΤΗ 12 ΟΚΤΩΒΡΙΟΥ 2023 / THURSDAY, OCTOBER 12th 2023

ΑΙΘΟΥΣΑ CR II / ROOM CR II

ΠΑ002 | Προκαταρκτικά αποτελέσματα σύγκρισης ενδοφλέβιας έναντι από του στόματος φλεκαινίδης σε συνδυασμό με β-αναστολέα στην παροξυσμική κολπική μαρμαρυγή
Δ. Αφενδούλης¹, Π. Βουτας¹, Μ. Αμπελιωτης¹, Μ. Μουταφη¹, Π. Μπουλάς¹, Ν. Σμυρνιούδης¹, Ι. Σταυρινούδης¹, Ν. Παπαγιάννης¹, Μ. Διδάγγελος², Α. Καρτάλης¹

¹ ΓΕΝΙΚΟ ΝΟΣΟΚΟΜΕΙΟ ΧΙΟΥ "ΣΚΥΛΙΤΣΕΙΟ" ΚΑΡΔΙΟΛΟΓΙΚΗ ΚΛΙΝΙΚΗ,

² Πανεπιστημιακό Γενικό Νοσοκομείο Α.Χ.Ε.Π.Α. Θεσσαλονίκης

Α' Πανεπιστημιακή Καρδιολογική Κλινική

ΠΑ003 | Management of patients with unexplained syncope: Derivation and validation of a simplified 2-step diagnostic approach
I. Doundoulakis¹, D. Tsiachris¹, A. Kordalis¹, L. Koliastasis¹, S. Soulaïdopoulos¹, P. Arsenos¹, A. Xintarakou¹, P. Tsioufis¹, K. Tsioufis¹, K. A. Gatzoulis¹

¹ ΓΕΝΙΚΟ ΝΟΣΟΚΟΜΕΙΟ ΑΘΗΝΩΝ ΙΠΠΟΚΡΑΤΕΙΟ ΑΤΤΙΚΗΣ Α' ΠΑΝΕΠΙΣΤΗΜΙΑΚΗ ΚΛΙΝΙΚΗ

ΠΑ004 | Therapeutic inertia in rhythm control strategies in hospitalized patients with atrial fibrillation: Insights from Hellenic Cardiorenal Morbidity Snapshot (HECMOS) study
P. K. Vlachakis¹, D. Tsiachris¹, I. Doundoulakis¹, P. Tsioufis¹, A. Kordalis¹, M. Botis¹, I. Leontsinis¹, C. K. Antoniou¹, C. Papachrysostomou², V. Dimitroula³, E. Maneta⁴, V. Chalkitis⁵, T. Kotsakis⁶, P. Skantzikas⁷, N. Kafkas⁸, G. Sidiropoulos⁹, D. Roussos¹⁰, G. Koudounis¹¹, K. A. Gatzoulis¹, K. Tsioufis¹

¹ ΓΕΝΙΚΟ ΝΟΣΟΚΟΜΕΙΟ ΑΘΗΝΩΝ ΙΠΠΟΚΡΑΤΕΙΟ ΑΤΤΙΚΗΣ Α' ΠΑΝΕΠΙΣΤΗΜΙΑΚΗ ΚΛΙΝΙΚΗ

² ΓΕΝΙΚΟ ΝΟΣΟΚΟΜΕΙΟ ΑΘΗΝΩΝ Γ. ΓΕΝΝΗΜΑΤΑΣ ΑΤΤΙΚΗΣ ΚΑΡΔΙΟΛΟΓΙΚΟ ΤΜΗΜΑ

³ ΓΕΝΙΚΟ ΝΟΣΟΚΟΜΕΙΟ ΙΩΑΝΝΙΝΩΝ ΧΑΤΖΗΚΩΣΤΑ ΚΑΡΔΙΟΛΟΓΙΚΟ ΤΜΗΜΑ

⁴ Department of Clinical Therapeutics, National and Kapodistrian University of Athens Medical School, Athens, Greece,

⁵ ΓΕΝΙΚΟ ΝΟΣΟΚΟΜΕΙΟ ΑΣΚΛΗΠΕΙΟ ΒΟΥΛΑΣ ΑΤΤΙΚΗΣ ΚΑΡΔΙΟΛΟΓΙΚΗ ΚΛΙΝΙΚΗ

⁶ ΠΑΝΕΠΙΣΤΗΜΙΑΚΟ ΓΕΝΙΚΟ ΝΟΣΟΚΟΜΕΙΟ ΑΛΕΞΑΝΔΡΟΥΠΟΛΗΣ ΕΒΡΟΥ ΚΑΡΔΙΟΛΟΓΙΚΗ ΚΛΙΝΙΚΗ

⁷ ΓΕΝΙΚΟ ΝΟΣΟΚΟΜΕΙΟ ΠΕΙΡΑΙΑ ΤΖΑΝΕΙΟ ΑΤΤΙΚΗΣ ΚΑΡΔΙΟΛΟΓΙΚΗ ΚΛΙΝΙΚΗ

⁸ ΓΕΝΙΚΟ ΝΟΣΟΚΟΜΕΙΟ ΑΤΤΙΚΗΣ ΚΑΤ ΑΤΤΙΚΗΣ ΚΑΡΔΙΟΛΟΓΙΚΗ ΚΛΙΝΙΚΗ

⁹ ΓΕΝΙΚΟ ΝΟΣΟΚΟΜΕΙΟ ΘΕΣΣΑΛΟΝΙΚΗΣ Γ. ΠΑΠΑΝΙΚΟΛΑΟΥ Α' ΚΑΡΔΙΟΛΟΓΙΚΗ ΚΛΙΝΙΚΗ

¹⁰ ΓΕΝΙΚΟ ΝΟΣΟΚΟΜΕΙΟ ΑΡΓΟΥΣ ΑΡΓΟΛΙΔΟΣ ΚΑΡΔΙΟΛΟΓΙΚΟ ΤΜΗΜΑ

¹¹ ΓΕΝΙΚΟ ΝΟΣΟΚΟΜΕΙΟ ΚΑΛΑΜΑΤΑΣ ΜΕΣΣΗΝΙΑΣ ΚΑΡΔΙΟΛΟΓΙΚΗ ΚΛΙΝΙΚΗ

ΠΕΜΠΤΗ 12 ΟΚΤΩΒΡΙΟΥ 2023 / THURSDAY, OCTOBER 12th 2023

ΑΙΘΟΥΣΑ CR II / ROOM CR II

- ΠΑ005 | Η προγνωστική σημασία της επεμβατικής επιτυχίας στην ηλεκτρική απομόνωση του οπισθίου τοιχώματος του αριστερού κόλπου, επιπλέον της απομόνωσης των πνευμονικών φλεβών σε ασθενείς με εμμένουσα κοιλιακή μαρμαρυγή**
Δ. Κατσάρας¹, Α. Βασιλόπουλος¹, Θ. Ζωγράφος¹, Κ. Κούβελας¹, Π. Χαραλαμπίδης¹, Ι. Ραΐτσος - Εξαρχόπουλος¹, Ε. Χριστοφοράτου¹, Π. Ιωαννίδης¹
¹ Καρδιολογικό Ρυθμολογικό Κέντρο, ΙΑΣΩ Γενική Κλινική
- ΠΑ006 | Συνδιασμός συσκευών διαχείρισης καρδιακού ρυθμού σε ασθενή με υπερτροφική μυοκαρδιοπάθεια κορυφής**
Ν. Μηλαράς¹, Π. Δούρβας¹, Π. Κωστάκης¹, Β. Μαντζιάρης¹, Ε. Τριανταφύλλου¹, Ι. Κλογκέρη¹, Ι. Νταλακούρας¹, Ζ. Σωτηρίου², Β. Νεύρας³, Σ. Σιδεράς¹
¹ ΓΕΝΙΚΟ ΝΟΣΟΚΟΜΕΙΟ ΑΘΗΝΩΝ ΙΠΠΟΚΡΑΤΕΙΟ ΑΤΤΙΚΗΣ ΚΑΡΔΙΟΛΟΓΙΚΗ ΚΛΙΝΙΚΗ
² ΓΕΝΙΚΟ ΝΟΣΟΚΟΜΕΙΟ ΚΑΡΔΙΤΣΑΣ ΚΑΡΔΙΟΛΟΓΙΚΟ ΤΜΗΜΑ
³ ΓΕΝΙΚΟ ΝΟΣΟΚΟΜΕΙΟ ΘΕΣΣΑΛΟΝΙΚΗΣ Γ. ΓΕΝΝΗΜΑΤΑΣ ΚΑΡΔΙΟΛΟΓΙΚΗ ΚΛΙΝΙΚΗ
- ΠΑ007 | Πρόβλεψη κλινικά σημαντικών αρρυθμιών από ηλεκτροκαρδιογραφικά σήματα, με τη χρήση μοντέλου τεχνητής νοημοσύνης με τεχνητά νευρωνικά δίκτυα: Πρωτόκολλο και σχεδιασμός μελέτης**
Π. Παντελίδης¹, Ε. Οικονόμου¹, Δ. Τσιαχρής², Μ. Μπαμπάς³, Ε. Βαβουρανάκης¹, Π. Παπαπέτρου³, Θ. Παπαϊωάννου², Γ. Σιάσος¹
¹ ΓΕΝΙΚΟ ΝΟΣΟΚΟΜΕΙΟ ΝΟΣΗΜΑΤΩΝ ΘΩΡΑΚΟΣ ΑΘΗΝΩΝ ΣΩΤΗΡΙΑ ΑΤΤΙΚΗΣ ΠΑΝΕΠΙΣΤΗΜΙΑΚΗ ΚΛΙΝΙΚΗ
² ΓΕΝΙΚΟ ΝΟΣΟΚΟΜΕΙΟ ΑΘΗΝΩΝ ΙΠΠΟΚΡΑΤΕΙΟ ΑΤΤΙΚΗΣ Α' ΠΑΝΕΠΙΣΤΗΜΙΑΚΗ ΚΛΙΝΙΚΗ
³ Department of Computer and Systems Sciences, University of Stockholm, Sweden
- ΠΑ008 | ATRIAL FIBRILLATION AND MORTALITY RISK IN HYPERTENSIVE PATIENTS ACCORDING TO CARDIORESPIRATORY FITNESS**
A. Pittaras¹, C. Grassos², C. Faselis³, C. Kapsokoli⁴, N. Kouremenos⁵, I. Zarifis⁶, L. Poulimenos⁵, P. Kokkinos³
¹ MEDITON MEDICAL CENTER, VAMC AND GEORGE WASHINGTON UNIVERSITY WASHINGTON DC USA,
² ΓΕΝΙΚΟ ΝΟΣΟΚΟΜΕΙΟ ΑΤΤΙΚΗΣ ΚΑΤ ΚΑΡΔΙΟΛΟΓΙΚΗ ΚΛΙΝΙΚΗ
³ VAMC AND GEORGE WASHINGTON UNIVERSITY WASHINGTON DC USA
⁴ MEDITON MEDICAL CENTER
⁵ ΓΕΝΙΚΟ ΝΟΣΟΚΟΜΕΙΟ ΑΣΚΛΗΠΕΙΟ ΒΟΥΛΑΣ ΚΑΡΔΙΟΛΟΓΙΚΗ ΚΛΙΝΙΚΗ
⁶ ΓΕΝΙΚΟ ΝΟΣΟΚΟΜΕΙΟ ΘΕΣΣΑΛΟΝΙΚΗΣ Γ. ΠΑΠΑΝΙΚΟΛΑΟΥ Α' ΚΑΡΔΙΟΛΟΓΙΚΗ ΚΛΙΝΙΚΗ

ΠΕΜΠΤΗ 12 ΟΚΤΩΒΡΙΟΥ 2023 / THURSDAY, OCTOBER 12th 2023

ΑΙΘΟΥΣΑ CR II / ROOM CR II

ΠΑ009 | Η αξία της τροποποίησης υποστρώματος των περιοχών με χαμηλά δυναμικά σε ασθενείς με εμμένουσα κοιλιακή μαρμαρυγή: συστηματική ανασκόπηση και μετα-ανάλυση
M. Τουμπουρλέκα¹, Δ. Πατουλιάς², Α. Αντωνιάδης¹, Κ. Τριανταφύλλου¹, Α. Ζάγουρας³, Μ. Καραμανίδου¹, Γ. Γιαννόπουλος¹, Ν. Φραγκάκης², Β. Βασιλικός¹

¹ ΓΕΝΙΚΟ ΝΟΣΟΚΟΜΕΙΟ ΘΕΣΣΑΛΟΝΙΚΗΣ ΙΠΠΟΚΡΑΤΕΙΟ

Γ' ΠΑΝΕΠΙΣΤΗΜΙΑΚΗ ΚΑΡΔΙΟΛΟΓΙΚΗ ΚΛΙΝΙΚΗ ΑΠΘ

² ΓΕΝΙΚΟ ΝΟΣΟΚΟΜΕΙΟ ΘΕΣΣΑΛΟΝΙΚΗΣ ΙΠΠΟΚΡΑΤΕΙΟ

Β' ΠΑΝΕΠΙΣΤΗΜΙΑΚΗ ΚΑΡΔΙΟΛΟΓΙΚΗ ΚΛΙΝΙΚΗ

³ ΠΑΝΕΠΙΣΤΗΜΙΑΚΟ ΓΕΝΙΚΟ ΝΟΣΟΚΟΜΕΙΟ ΛΑΡΙΣΑΣ ΚΑΡΔΙΟΛΟΓΙΚΗ ΚΛΙΝΙΚΗ

ΠΑ010 | Οι τιμές της μέγιστης πρόσληψης οξυγόνου και του αναερόβιου ουδού είναι σημαντικά ελαττωμένες μεταξύ ασθενών με παροξυσμική κοιλιακή μαρμαρυγή: δεδομένα από τη μελέτη PLACEBO
Α. Μπούλμπου¹, Α. Τσαρουχάς¹, Χ. Παπαδόπουλος¹, Γ. Ζορμπάς², Β. Ποτούπη¹, Γ. Γιαννακούλας³, Β. Βασιλικός¹

¹ ΓΕΝΙΚΟ ΝΟΣΟΚΟΜΕΙΟ ΘΕΣΣΑΛΟΝΙΚΗΣ ΙΠΠΟΚΡΑΤΕΙΟ

Γ' ΠΑΝΕΠΙΣΤΗΜΙΑΚΗ ΚΑΡΔΙΟΛΟΓΙΚΗ ΚΛΙΝΙΚΗ ΑΠΘ

² ΓΕΝΙΚΟ ΝΟΣΟΚΟΜΕΙΟ ΘΕΣΣΑΛΟΝΙΚΗΣ ΙΠΠΟΚΡΑΤΕΙΟ Β' ΠΑΝΕΠΙΣΤΗΜΙΑΚΗ ΚΑΡΔΙΟΛΟΓΙΚΗ ΚΛΙΝΙΚΗ,

³ ΠΑΝΕΠΙΣΤΗΜΙΑΚΟ ΓΕΝΙΚΟ ΝΟΣΟΚΟΜΕΙΟ Α.Χ.Ε.Π.Α.

Α' ΠΑΝΕΠΙΣΤΗΜΙΑΚΗ ΚΑΡΔΙΟΛΟΓΙΚΗ ΚΛΙΝΙΚΗ

12.30-14.00 Αρτηριακή υπέρταση

Πρόεδροι: **Στ. Λαμπρόπουλος** (Κοζάνη), **Κ. Οικονόμου** (Εδεσσα)

ΠΑ011 | Η Μεταβλητότητα της Αρτηριακής Πίεσης ως προγνωστικός δείκτης περί-επεμβατικών επιπλοκών σε ασθενείς με STEMI. Δεδομένα της μελέτης ACS-BP
Κ. Κωνσταντίνου¹, Α. Αποστολός¹, Κ. Παππέλης¹, Α. Κουμέλλη¹, Σ. Βαϊνά¹, Κ. Αζναουρίδης¹, Κ. Καλογεράς², Κ. Τσιούφης¹

¹ ΓΕΝΙΚΟ ΝΟΣΟΚΟΜΕΙΟ ΑΘΗΝΩΝ ΙΠΠΟΚΡΑΤΕΙΟ ΑΤΤΙΚΗΣ Α' ΠΑΝΕΠΙΣΤΗΜΙΑΚΗ ΚΛΙΝΙΚΗ

² ΓΕΝΙΚΟ ΝΟΣΟΚΟΜΕΙΟ ΝΟΣΗΜΑΤΩΝ ΘΩΡΑΚΟΣ ΑΘΗΝΩΝ ΣΩΤΗΡΙΑ ΑΤΤΙΚΗΣ ΠΑΝΕΠΙΣΤΗΜΙΑΚΗ ΚΛΙΝΙΚΗ

ΠΕΜΠΤΗ 12 ΟΚΤΩΒΡΙΟΥ 2023 / THURSDAY, OCTOBER 12th 2023

ΑΙΘΟΥΣΑ CR II / ROOM CR II

**ΠΑ012 | CARDIORESPIRATORY FITNESS AND STROKE INCIDENCE
IN HYPERTENSIVE PATIENTS****A. Pittaras¹, C. Faselis², C. Grassos³, A. Manolis⁴, K. Kyfnidis⁴,
E. Kallistratos⁴, P. Kokkinos²**¹ MEDITON MEDICAL CENTER, VAMC AND GEORGE WASHINGTON UNIVERSITY
WASHINGTON DC USA² VAMC AND GEORGE WASHINGTON UNIVERSITY WASHINGTON DC USA³ ΓΕΝΙΚΟ ΝΟΣΟΚΟΜΕΙΟ ΑΤΤΙΚΗΣ ΚΑΤ ΑΤΤΙΚΗΣ ΚΑΡΔΙΟΛΟΓΙΚΗ ΚΛΙΝΙΚΗ⁴ ΓΕΝΙΚΟ ΝΟΣΟΚΟΜΕΙΟ ΑΣΚΛΗΠΕΙΟ ΒΟΥΛΑΣ ΑΤΤΙΚΗΣ ΚΑΡΔΙΟΛΟΓΙΚΗ ΚΛΙΝΙΚΗ**ΠΑ013 | Συσχέτιση υπερηχογραφικών δεικτών διαστολικής λειτουργίας
αριστεράς κοιλίας με τη θεραπευτική στρατηγική βασιζόμενη στην
επλερενόνη έναντι της βασιζόμενης στην ιρβεσαρτάνη για την μείωση
της αρτηριακής πίεσης σε παχύσαρκους υπερτασικούς ασθενείς
(HEBRO trial)****Μ. Κουρεμέτη¹, Π. Ηλιάκης¹, Σ. Δρογκάρης¹, Ε. Σιάφη¹, Ι. Τσούμπου¹,
Α. Σακαλίδης¹, Κ. Δημητριάδης¹, Δ. Κωνσταντινίδης¹, Φ. Τατάκης¹,
Ι. Καχριμανίδης¹, Ι. Αναστασίου², Μ. Σταθουλοπούλου¹,
Κ. Θωμόπουλος³, Κ. Τσιούφης¹**¹ ΓΕΝΙΚΟ ΝΟΣΟΚΟΜΕΙΟ ΑΘΗΝΩΝ ΙΠΠΟΚΡΑΤΕΙΟ ΑΤΤΙΚΗΣ Α' ΠΑΝΕΠΙΣΤΗΜΙΑΚΗ ΚΛΙΝΙΚΗ² ΠΑΝΕΠΙΣΤΗΜΙΑΚΟ ΓΕΝΙΚΟ ΝΟΣΟΚΟΜΕΙΟ ΗΡΑΚΛΕΙΟΥ ΠΑΝΕΠΙΣΤΗΜΙΑΚΗ
ΚΑΡΔΙΟΛΟΓΙΚΗ ΚΛΙΝΙΚΗ³ ΓΕΝΙΚΟ ΝΟΣΟΚΟΜΕΙΟ-ΜΑΙΕΥΤΗΡΙΟ ΕΛΕΝΑ ΑΤΤΙΚΗΣ ΚΑΡΔΙΟΛΟΓΙΚΟ ΤΜΗΜΑ**ΠΑ014 | Συγκριτική μελέτη της θεραπευτικής στρατηγικής βασιζόμενη στην
επλερενόνη έναντι της βασιζόμενης στην ιρβεσαρτάνη για την μείωση
24ωρης περιπατητικής αρτηριακής πίεσης σε παχύσαρκους
υπερτασικούς ασθενείς (HEBRO study)****Π. Ηλιάκης¹, Μ. Κουρεμέτη¹, Σ. Δρογκάρης¹, Ε. Σιάφη¹, Φ. Τατάκης¹,
Μ. Μαρκέτου², Χ. Γράσσος³, Κ. Δημητριάδης¹, Δ. Κωνσταντινίδης¹,
Κ. Θωμόπουλος⁴, Κ. Τσιούφης¹**¹ ΓΕΝΙΚΟ ΝΟΣΟΚΟΜΕΙΟ ΑΘΗΝΩΝ ΙΠΠΟΚΡΑΤΕΙΟ ΑΤΤΙΚΗΣ Α' ΠΑΝΕΠΙΣΤΗΜΙΑΚΗ ΚΛΙΝΙΚΗ² ΠΑΝΕΠΙΣΤΗΜΙΑΚΟ ΓΕΝΙΚΟ ΝΟΣΟΚΟΜΕΙΟ ΗΡΑΚΛΕΙΟΥ ΠΑΝΕΠΙΣΤΗΜΙΑΚΗ
ΚΑΡΔΙΟΛΟΓΙΚΗ ΚΛΙΝΙΚΗ³ ΓΕΝΙΚΟ ΝΟΣΟΚΟΜΕΙΟ ΑΤΤΙΚΗΣ ΚΑΤ ΑΤΤΙΚΗΣ ΚΑΡΔΙΟΛΟΓΙΚΗ ΚΛΙΝΙΚΗ⁴ ΓΕΝΙΚΟ ΝΟΣΟΚΟΜΕΙΟ-ΜΑΙΕΥΤΗΡΙΟ ΕΛΕΝΑ ΑΤΤΙΚΗΣ ΚΑΡΔΙΟΛΟΓΙΚΟ ΤΜΗΜΑ

ΠΕΜΠΤΗ 12 ΟΚΤΩΒΡΙΟΥ 2023 / THURSDAY, OCTOBER 12th 2023

ΑΙΘΟΥΣΑ CR II / ROOM CR II

- ΠΑ015 | Επίδραση της διαίτας DASH (Dietary Approaches to Stop Hypertension) έναντι της Μεσογειακής διαίτας με παράλληλο περιορισμό του άλατος στους καρδιομεταβολικούς παράγοντες κινδύνου σε ενήλικες με υψηλή φυσιολογική αρτηριακή πίεση ή υπέρταση σταδίου 1: Αποτελέσματα μιας τυχαιοποιημένης κλινικής μελέτης**
Χ. Φιλίππου¹, Κ. Θωμόπουλος², Δ. Κωνσταντινίδης¹, Κ. Δημητριάδης¹, Χ. Χρυσοχόου¹, Φ. Τατάκης¹, Ε. Σιάφη¹, Δ. Τερεντές-Πρίντζιος¹, Αν. Νικολάου¹, Ι. Βόσσος¹, Π. Τσιούφης¹, Κ. Τσιούφης¹
¹ ΓΕΝΙΚΟ ΝΟΣΟΚΟΜΕΙΟ ΑΘΗΝΩΝ ΙΠΠΟΚΡΑΤΕΙΟ ΑΤΤΙΚΗΣ Α' ΠΑΝΕΠΙΣΤΗΜΙΑΚΗ ΚΛΙΝΙΚΗ
² ΓΕΝΙΚΟ ΝΟΣΟΚΟΜΕΙΟ-ΜΑΙΕΥΤΗΡΙΟ ΕΛΕΝΑ ΑΤΤΙΚΗΣ ΚΑΡΔΙΟΛΟΓΙΚΟ ΤΜΗΜΑ
- ΠΑ016 | Η Μεταβλητότητα της Αρτηριακής Πίεσης ως προγνωστικός δείκτης θνησιμότητας σε ασθενείς με Οξύ έμφραγμα του μυοκαρδίου. Δεδομένα διαιτούς παρακολούθησης από τη μελέτη ACS-BP**
Κ. Κωνσταντίνου¹, Α. Κουμέλλη¹, Α. Αποστολόγ¹, Ε. Μαντζουράνης¹, Κ. Παππέλης¹, Α. Κασιακόγιας¹, Ν. Βογιαντζάκης¹, Δ. Κωνσταντινίδης¹, Κ. Τσιούφης¹
¹ ΓΕΝΙΚΟ ΝΟΣΟΚΟΜΕΙΟ ΑΘΗΝΩΝ ΙΠΠΟΚΡΑΤΕΙΟ ΑΤΤΙΚΗΣ Α' ΠΑΝΕΠΙΣΤΗΜΙΑΚΗ ΚΛΙΝΙΚΗ
- ΠΑ017 | Η επίδραση της υπερδραστηριότητας του συμπαθητικού νευρικού συστήματος εκτιμώμενη με μικρονευρογραφία, στην συστολική αρτηριακή πίεση υπερτασικών ασθενών με μη αλκοολική λιπώδη νόσο του ήπατος**
Ν. Κακούρη¹, Ι. Ανδρικού¹, Δ. Κωνσταντινίδης¹, Ε. Σιαφη¹, Ε. Μαντά¹, Μ. Σταθουλοπούλου¹, Ι. Τσούμπου¹, Κ. Τσιούφης¹, Κ. Θωμόπουλος¹
¹ ΓΕΝΙΚΟ ΝΟΣΟΚΟΜΕΙΟ ΑΘΗΝΩΝ ΙΠΠΟΚΡΑΤΕΙΟ ΑΤΤΙΚΗΣ Α' ΠΑΝΕΠΙΣΤΗΜΙΑΚΗ ΚΛΙΝΙΚΗ
- ΠΑ018 | Συσχέτιση των διαταραχών της γλυκόζης με τον κίνδυνο εμφάνισης κολπικής μαρμαρυγής σε υπερτασικούς ασθενείς**
Θ. Λύτρα¹, Σ. Μ. Κυβέλου¹, Ν. Βυθούλας Μπιωτης², Θ. Αναστασίου³, Ε. Καρπανου², Γ. Βυσούλης²
¹ ΓΕΝΙΚΟ ΝΟΣΟΚΟΜΕΙΟ ΝΟΣΗΜΑΤΩΝ ΘΩΡΑΚΟΣ ΑΘΗΝΩΝ ΣΩΤΗΡΙΑ ΑΤΤΙΚΗΣ ΚΑΡΔΙΟΛΟΓΙΚΗ ΚΛΙΝΙΚΗ
² ΙΑΤΡΙΚΗ ΣΧΟΛΗ ΕΚΠΑ
³ ΓΕΝΙΚΟ ΝΟΣΟΚΟΜΕΙΟ ΑΘΗΝΩΝ ΛΑΪΚΟ ΑΤΤΙΚΗΣ ΚΑΡΔΙΟΛΟΓΙΚΗ ΚΛΙΝΙΚΗ

ΠΕΜΠΗ 12 ΟΚΤΩΒΡΙΟΥ 2023 / THURSDAY, OCTOBER 12th 2023

ΑΙΘΟΥΣΑ CR II / ROOM CR II

ΠΑ019 | Βελτίωση της φυσικής κατάστασης των ασθενών με τον 1^ο της επίκτητης ανοσοανεπάρκειας ένα χρόνο μετά την έναρξη αντιρετροϊκής θεραπείας με αναστολείς ιντεγκράσης ή πρωτεάσης
Δ. Μπενάς¹, Ε. Τριανταφυλλίδη², Δ. Μπίρμπα¹, Π. Φράγκου³, Κ. Πρωτόπαππας², Δ. Καββαθά², Α. Αντωνιάδου², Α. Παπαδόπουλος²

¹ ΠΑΝΕΠΙΣΤΗΜΙΑΚΟ ΓΕΝΙΚΟ ΝΟΣΟΚΟΜΕΙΟ ΑΤΤΙΚΩΝ ΑΤΤΙΚΗΣ

Β' ΠΑΝΕΠΙΣΤΗΜΙΑΚΗ ΚΑΡΔΙΟΛΟΓΙΚΗ ΚΛΙΝΙΚΗ

² ΠΑΝΕΠΙΣΤΗΜΙΑΚΟ ΓΕΝΙΚΟ ΝΟΣΟΚΟΜΕΙΟ ΑΤΤΙΚΩΝ ΑΤΤΙΚΗΣ

Δ' ΠΑΝΕΠΙΣΤΗΜΙΑΚΗ ΠΑΘΟΛΟΓΙΚΗ ΚΛΙΝΙΚΗ

³ ΝΟΣΟΚΟΜΕΙΟ ΕΥΑΓΓΕΛΙΣΜΟΣ, Α ΜΟΝΑΔΑ ΕΝΤΑΤΙΚΗΣ ΘΕΡΑΠΕΙΑΣ

ΠΑ020 | Μεταβλητότητα της αρτηριακής πίεσης και κίνδυνος για καρδιαγγειακά συμβάματα σε ασθενείς με οξύ έμφραγμα του μυοκαρδίου. Δεδομένα Ζετούς παρακολούθησης των ασθενών της μελέτης ACS-BP

Κ. Κωνσταντίνου¹, Α. Αποστολός¹, Α. Κουμέλλη¹, Κ. Παππέλης¹,

Κ. Δημητριάδης¹, Α. Σακαλλίδης¹, Ε. Μαντζουράνης¹, Κ. Καλογεράς²,

Κ. Τσιούφης¹

¹ ΓΕΝΙΚΟ ΝΟΣΟΚΟΜΕΙΟ ΑΘΗΝΩΝ ΙΠΠΟΚΡΑΤΕΙΟ ΑΤΤΙΚΗΣ Α' ΠΑΝΕΠΙΣΤΗΜΙΑΚΗ ΚΛΙΝΙΚΗ

² ΓΕΝΙΚΟ ΝΟΣΟΚΟΜΕΙΟ ΝΟΣΗΜΑΤΩΝ ΘΩΡΑΚΟΣ ΑΘΗΝΩΝ ΣΩΤΗΡΙΑ ΑΤΤΙΚΗΣ

ΠΑΝΕΠΙΣΤΗΜΙΑΚΗ ΚΛΙΝΙΚΗ

16.00-17.00 Βασική έρευνα καρδιαγγειακού συστήματος

Πρόεδροι: **Γ. Γεωργόπουλος** (Αθήνα), **Γ. Λάζαρος** (Αθήνα)

ΠΑ021 | Αμυλοειδές β1-40 και ευαλωτότητα της καρωτιδικής πλάκας. Μια προοπτική μελέτη κοόρτης
Δ. Δελιαλής¹, Γ. Γεωργιόπουλος¹, Λ. Αγγελιδάκης¹, Ε. Αϊβαλιώτη¹, Γ. Μευραγάνης¹, S.Tual-Chalot², Κ. Sorona², Δ. Μπαμπατσιάς¹, Ε. Μανέτα¹, Ρ. Πάτρας¹, Δ. Ελευθερίου³, Α. Ζαχαρούλης³, Χ. Κωνσταντάκη¹, Μ. Παπαϊωάννου¹, Κ. Στέλλος⁴, Κ. Σταματελόπουλος¹

¹ ΓΕΝΙΚΟ ΝΟΣΟΚΟΜΕΙΟ ΑΘΗΝΩΝ ΑΛΕΞΑΝΔΡΑ ΑΤΤΙΚΗΣ ΘΕΡΑΠΕΥΤΙΚΗ ΚΛΙΝΙΚΗ

² Vascular Biology and Medicine Theme, University of Newcastle, UK

³ ΓΕΝΙΚΟ ΝΟΣΟΚΟΜΕΙΟ ΑΘΗΝΩΝ Ο ΕΥΑΓΓΕΛΙΣΜΟΣ ΑΤΤΙΚΗΣ Β' ΚΑΡΔΙΟΛΟΓΙΚΟ ΤΜΗΜΑ,

⁴ University of Heidelberg, Heidelberg, Germany

ΠΕΜΠΤΗ 12 ΟΚΤΩΒΡΙΟΥ 2023 / THURSDAY, OCTOBER 12th 2023

ΑΙΘΟΥΣΑ CR II / ROOM CR II

- ΠΑ022 | ΣΥΣΧΕΤΙΣΗ ΤΗΣ ΣΤΕΦΑΝΙΑΙΑΣ ΜΙΚΡΟΑΓΓΕΙΑΚΗΣ ΔΥΣΛΕΙΤΟΥΡΓΙΑΣ ΜΕ ΤΗΝ ΠΕΡΙΦΕΡΙΚΗ ΜΙΚΡΟΑΓΓΕΙΟΠΑΘΕΙΑ ΣΕ ΑΣΘΕΝΕΙΣ ΜΕ ΙΣΧΑΙΜΙΑ ΧΩΡΙΣ ΑΠΟΦΡΑΚΤΙΚΗ ΣΤΕΦΑΝΙΑΙΑ ΝΟΣΟ**
A. Σακαλίδης¹, K. Δημητριάδης², E. Δρη², A.E. Καρανικόλα², M. Μπόρα³, E. Μαντζουράνης², Π. Ηλιάκης², Π.Κ. Βλαχάκης², I. Νταλακούρας², E. Μπενέκης², Σ. Δρογκάρης², N. Αργυρίου², E. Σιάφης², M. Κουρεμέτη², Π. Θεοφίλης², I. Λεοντσίνης², K. Τσιούφης²
¹ ΓΕΝΙΚΟ ΝΟΣΟΚΟΜΕΙΟ ΙΠΠΟΚΡΑΤΕΙΟ ΑΘΗΝΩΝ ΑΤΤΙΚΗΣ Α' ΠΑΝΕΠΙΣΤΗΜΙΑΚΗ ΚΑΡΔΙΟΛΟΓΙΚΗ ΚΛΙΝΙΚΗ και 251 ΓΕΝΙΚΟ ΝΟΣΟΚΟΜΕΙΟ ΑΕΡΟΠΟΡΙΑΣ ΑΤΤΙΚΗΣ
² ΓΕΝΙΚΟ ΝΟΣΟΚΟΜΕΙΟ ΙΠΠΟΚΡΑΤΕΙΟ ΑΘΗΝΩΝ ΑΤΤΙΚΗΣ
 Α' ΠΑΝΕΠΙΣΤΗΜΙΑΚΗ ΚΑΡΔΙΟΛΟΓΙΚΗ ΚΛΙΝΙΚΗ
³ ΓΕΝΙΚΟ ΝΟΣΟΚΟΜΕΙΟ ΙΠΠΟΚΡΑΤΕΙΟ ΑΘΗΝΩΝ ΑΤΤΙΚΗΣ ΝΕΦΡΟΛΟΓΙΚΗ ΚΛΙΝΙΚΗ
- ΠΑ023 | Ανάλυση του microRNA προφίλ σε περιστεφανιαίο λιπώδη ιστό διαβητικών ασθενών με σημαντική στεφανιαία νόσο**
E. Καμπανιέρης¹, I. Κονταράκη¹, Π. Καλογεράκος¹, Θ. Καραγκούνης¹, A. Αλιφραγκή¹, A. Πλευριτάκη¹, Σ. Ζερβάκης¹, Σ. Μαραγκουδάκης¹, K. Φραγκιαδάκης¹, E. Σάββα¹, E. Ζάχαρης¹, E. Μπουρδάκης¹, E. Κλάδου¹, Θ. Πατερομυχελάκης¹, Σ. Κασσωτάκης¹, O. Μαληκίδης¹, I. Φραγκιαδουλάκης¹, E. Σιδεράς¹, M. Μαρκέτου¹, Γ. Κοχιαδάκης¹, Γ. Λαζόπουλος¹
¹ ΠΑΝΕΠΙΣΤΗΜΙΑΚΟ ΓΕΝΙΚΟ ΝΟΣΟΚΟΜΕΙΟ ΗΡΑΚΛΕΙΟΥ
 ΠΑΝΕΠΙΣΤΗΜΙΑΚΗ ΚΑΡΔΙΟΛΟΓΙΚΗ ΚΛΙΝΙΚΗ
- ΠΑ024 | Σταδιοποίηση κινδύνου θνητότητας σε ενήλικες χωρίς προλακτίνωμα βάσει των επιπέδων προλακτίνης ορού: Συστηματική ανασκόπηση και μετα-ανάλυση**
A. R. Leite¹, Δ. Μωυσίδης², A. Παπάζογλου², B. Αναστασίου², Σ. Δάιος², A. Ζιάκας², Γ. Παννακούλας²
¹ Department of Endocrinology, Diabetes and Metabolism, Centro Hospitalar Universitário de São João, Porto, Portugal,
² ΠΑΝΕΠΙΣΤΗΜΙΑΚΟ ΓΕΝΙΚΟ ΝΟΣΟΚΟΜΕΙΟ Α.Χ.Ε.Π.Α. ΘΕΣΣΑΛΟΝΙΚΗΣ
 Α' ΠΑΝΕΠΙΣΤΗΜΙΑΚΗ ΚΑΡΔΙΟΛΟΓΙΚΗ ΚΛΙΝΙΚΗ
- ΠΑ025 | Βελτίωση της λιπώδους διηθήσεως και της ενδοθηλιακής, αγγειακής και μυοκαρδιακής λειτουργίας μετά από εξάμηνη χορήγηση συνενζύμου Q10 σε ασθενείς με μη αλκοολική λιπώδη νόσο του ήπατος**

ΠΕΜΠΤΗ 12 ΟΚΤΩΒΡΙΟΥ 2023 / THURSDAY, OCTOBER 12th 2023

ΑΙΘΟΥΣΑ CR II / ROOM CR II

**Ε. Βρέντζος¹, Γ. Παυλίδης², Κ. Κατωγιάννης², Ε. Κόρακας³,
Α. Κουντούρη³, Λ. Πλιούτα³, Ε. Μιχαλοπούλου², Γ. Κωστέλλη²,
Α. Πελεκάνου¹, Λ. Λαναράς⁴, Μ. Μπριστιάνου⁴, Δ. Μπούμπας¹,
Β. Λαμπαδιάρη³, Ι. Οικονομίδης²**

¹ Δ' Πανεπιστημιακή Παθολογική Κλινική, Ιατρική Σχολή, Εθνικό και Καποδιστριακό Πανεπιστήμιο Αθηνών, Π.Γ.Ν. «Αττικών»

² Β' Καρδιολογική Κλινική, Ιατρική Σχολή, Εθνικό και Καποδιστριακό Πανεπιστήμιο Αθηνών, Π.Γ.Ν. «Αττικών»

³ Β' Προπαιδευτική Παθολογική Κλινική, Μονάδα Έρευνας και Διαβητολογικό Κέντρο, Ιατρική Σχολή, Εθνικό και Καποδιστριακό Πανεπιστήμιο Αθηνών, Π.Γ.Ν. «Αττικών»

⁴ Παθολογική κλινική, Γ.Ν. Λαμίας

ΠΑ026 | Ενδοθηλιακός γλυκοκάλυκας σε ενήλικες ασθενείς με συγγενή καρδιοπάθεια, με ή χωρίς καρδιακή ανεπάρκεια
**Α. Φρογουδάκη¹, Κ. Σταμούλης¹, Ι. Παρίσης¹, Γ. Φιλιππάτος¹,
Ι. Οικονομίδης¹**

¹ ΠΑΝΕΠΙΣΤΗΜΙΑΚΟ ΓΕΝΙΚΟ ΝΟΣΟΚΟΜΕΙΟ ΑΤΤΙΚΟΝ ΑΤΤΙΚΗΣ Β' ΠΑΝΕΠΙΣΤΗΜΙΑΚΗ ΚΑΡΔΙΟΛΟΓΙΚΗ ΚΛΙΝΙΚΗ

ΠΑ027 | Κολπική μαρμαρυγή στο ΤΕΠ- Συσχέτιση κλινικών χαρακτηριστικών, τιμών τροπονίνης και αιμοδυναμικών παραμέτρων
**Ε. Μπαχλιτζανάκη¹, Γ. Αλετράς¹, Θ. Γεωργοπούλου¹, Σ. Κουκιάς¹,
Ε. Ελευθεριάδου¹, Ε. Χόντα¹, Ε. Παπαιοκονόμου¹, Μ. Στρατινάκη¹,
Ε. Λαμπρογιαννάκης¹, Ε. Φουκαράκης¹**

¹ ΓΕΝΙΚΟ ΝΟΣΟΚΟΜΕΙΟ ΗΡΑΚΛΕΙΟΥ ΒΕΝΙΖΕΛΕΙΟ - ΠΑΝΑΝΕΙΟ ΗΡΑΚΛΕΙΟΥ ΚΑΡΔΙΟΛΟΓΙΚΗ ΚΛΙΝΙΚΗ

ΠΑ028 | Ανεξάρτητοι προγνωστικοί δείκτες καρδιαγγειακών συμβαμάτων σε ασθενείς με καρκίνο
**Β. Καλογερά¹, Γ. Μπενέτος², Λ. Νικολοπούλου², Ε. Σολωμού², Α. Βάκκα²,
Μ. Δρακοπούλου², Κ. Τσιούφης², Κ. Τούτουζας²**

¹ ΓΕΝΙΚΟ ΝΟΣΟΚΟΜΕΙΟ ΝΟΣΗΜΑΤΩΝ ΘΩΡΑΚΟΣ ΑΘΗΝΩΝ ΣΩΤΗΡΙΑ ΑΤΤΙΚΗΣ ΠΑΝΕΠΙΣΤΗΜΙΑΚΗ ΚΛΙΝΙΚΗ

² ΓΕΝΙΚΟ ΝΟΣΟΚΟΜΕΙΟ ΑΘΗΝΩΝ ΙΠΠΟΚΡΑΤΕΙΟ ΑΤΤΙΚΗΣ Α' ΠΑΝΕΠΙΣΤΗΜΙΑΚΗ ΚΛΙΝΙΚΗ

ΠΑ029 | Ανάπτυξη μαθηματικού μοντέλου προσομοίωσης του καρδιο-προστατευτικού ρόλου της μετφορμίνης έναντι του Covid-19
**Ι. Αναστασοπούλου¹, Β. Μαμαρέλη¹, Μ. Φιλιππάκης¹, Ι. Μαμαρέλης¹,
Χ. Μαμαρέλη¹, Θ. Θεοφανίδης¹, Ε. Μυλωνάς¹**

¹ 401 ΣΤΡΑΤΙΩΤΙΚΟ ΝΟΣΟΚΟΜΕΙΟ ΑΤΤΙΚΗΣ ΚΑΡΔΙΟΛΟΓΙΚΗ ΚΛΙΝΙΚΗ

ΠΕΜΠΤΗ 12 ΟΚΤΩΒΡΙΟΥ 2023 / THURSDAY, OCTOBER 12th 2023

ΑΙΘΟΥΣΑ CR II / ROOM CR II

ΠΑ030 | Συσχέτιση του επικαρδιακού λίπους με υπερηχογραφικούς δείκτες και calcium score σε ασθενείς με περιφερική αρτηριακή νόσο
**Δ. Τασούλας¹, Α. Παπασπυρόπουλος¹, Μ. Σμαρδά¹, Ε. Γκίκα¹,
 Θ. Λάμπρου¹, Ε. Διαμαντάκης¹, Ν. Νάκας¹, Ε. Δήμος¹, Κ. Τουχαντζίδου¹,
 Ν. Βλαντ¹, Σ. Ψυχάρη¹**

¹ ΓΕΝΙΚΟ ΝΟΣΟΚΟΜΕΙΟ ΝΙΚΑΙΑΣ "ΑΓΙΟΣ ΠΑΝΤΕΛΕΗΜΩΝ" ΑΤΤΙΚΗΣ
 Β' ΚΑΡΔΙΟΛΟΓΙΚΟ ΤΜΗΜΑ

ΠΑ031 | ΕΚΤΙΜΗΣΗ ΤΩΝ ΝΕΦΡΙΚΩΝ ΛΕΙΤΟΥΡΓΙΚΩΝ ΕΦΕΔΡΕΙΩΝ ΣΕ ΑΣΘΕΝΕΙΣ ΜΕ ΙΣΧΑΙΜΙΑ ΧΩΡΙΣ ΑΠΟΦΡΑΚΤΙΚΗ ΣΤΕΦΑΝΙΑΙΑ ΝΟΣΟ ΚΑΙ ΔΙΑΤΗΡΗΜΕΝΗ ΝΕΦΡΙΚΗ ΛΕΙΤΟΥΡΓΙΑ

**Μ. Μπόρα¹, Α. Σακαλίδης³, Κ. Δημητριάδης⁴, Ζ. Αλεξάκου¹,
 Δ. Κουρνιώτης¹, Α. Χαλκία¹, Γ. Αγγελής¹, Ε. Σταμπολίου¹,
 Ε. Μαντζουράνης⁴, Ι. Νταλακούρας⁵, Κ. Δαμιανάκη¹, Α. Καποτά¹,
 Π. Πάννου¹, Δ. Πετράς¹, Κ. Τσιούφης⁴**

¹ ΓΕΝΙΚΟ ΝΟΣΟΚΟΜΕΙΟ ΙΠΠΟΚΡΑΤΕΙΟ ΑΘΗΝΩΝ ΑΤΤΙΚΗΣ ΝΕΦΡΟΛΟΓΙΚΗ ΚΛΙΝΙΚΗ
² ΓΕΝΙΚΟ ΝΟΣΟΚΟΜΕΙΟ ΙΠΠΟΚΡΑΤΕΙΟ ΑΘΗΝΩΝ ΑΤΤΙΚΗΣ ΝΕΦΡΟΛΟΓΙΚΗ ΚΛΙΝΙΚΗ
³ ΓΕΝΙΚΟ ΝΟΣΟΚΟΜΕΙΟ ΙΠΠΟΚΡΑΤΕΙΟ ΑΘΗΝΩΝ ΑΤΤΙΚΗΣ Α' ΠΑΝΕΠΙΣΤΗΜΙΑΚΗ ΚΑΡΔΙΟΛΟΓΙΚΗ ΚΛΙΝΙΚΗ και 251 ΓΕΝΙΚΟ ΝΟΣΟΚΟΜΕΙΟ ΑΕΡΟΠΟΡΙΑΣ ΑΤΤΙΚΗΣ
⁴ ΓΕΝΙΚΟ ΝΟΣΟΚΟΜΕΙΟ ΙΠΠΟΚΡΑΤΕΙΟ ΑΘΗΝΩΝ ΑΤΤΙΚΗΣ
 Α' ΠΑΝΕΠΙΣΤΗΜΙΑΚΗ ΚΑΡΔΙΟΛΟΓΙΚΗ ΚΛΙΝΙΚΗ
⁵ ΓΕΝΙΚΟ ΝΟΣΟΚΟΜΕΙΟ ΙΠΠΟΚΡΑΤΕΙΟ ΑΘΗΝΩΝ ΑΤΤΙΚΗΣ ΚΑΡΔΙΟΛΟΓΙΚΗ ΚΛΙΝΙΚΗ

ΠΑ032 | ΣΥΣΧΕΤΙΣΗ ΤΗΣ ΣΤΕΦΑΝΙΑΙΑΣ ΜΙΚΡΟΑΓΓΕΙΑΚΗΣ ΔΥΣΛΕΙΤΟΥΡΓΙΑΣ ΜΕ ΤΗΝ ΑΡΤΗΡΙΑΚΗ ΣΚΛΗΡΙΑ ΚΑΙ ΤΗ ΔΡΑΣΤΗΡΙΟΤΗΤΑ ΤΟΥ ΑΥΤΟΝΟΜΟΥ ΝΕΥΡΙΚΟΥ ΣΥΣΤΗΜΑΤΟΣ ΣΕ ΑΣΘΕΝΕΙΣ ΜΕ ΙΣΧΑΙΜΙΑ ΧΩΡΙΣ ΑΠΟΦΡΑΚΤΙΚΗ ΣΤΕΦΑΝΙΑΙΑ ΝΟΣΟ

**Α. Σακαλίδης¹, Κ. Δημητριάδης¹, Μ. Μπορα², Ε. Δρη¹, Α. Ε. Καρανικόλα¹,
 Ε. Μαντζουράνης¹, Π. Ηλιάκης¹, Π. Βλαχακός¹, Α. Βορδώνη¹,
 Ε. Μπενεκής³, Γ. Κουτσοπούλος¹, Ι. Λεοντσίνης¹, Κ. Αγγελή¹, Κ. Τσιούφης¹**

¹ ΓΕΝΙΚΟ ΝΟΣΟΚΟΜΕΙΟ ΑΘΗΝΩΝ ΙΠΠΟΚΡΑΤΕΙΟ ΑΤΤΙΚΗΣ Α' ΠΑΝΕΠΙΣΤΗΜΙΑΚΗ ΚΛΙΝΙΚΗ
² ΓΕΝΙΚΟ ΝΟΣΟΚΟΜΕΙΟ ΙΠΠΟΚΡΑΤΕΙΟ ΑΘΗΝΩΝ ΑΤΤΙΚΗΣ ΝΕΦΡΟΛΟΓΙΚΗ ΚΛΙΝΙΚΗ
³ ΓΕΝΙΚΟ ΝΟΣΟΚΟΜΕΙΟ ΑΘΗΝΩΝ ΙΠΠΟΚΡΑΤΕΙΟ ΑΤΤΙΚΗΣ ΚΑΡΔΙΟΛΟΓΙΚΗ ΚΛΙΝΙΚΗ

17.00-18.00 Επείγουσα καρδιαγγειακή θεραπεία

Πρόεδροι: **Α. Σταυράτη** (Θεσσαλονίκη), **Ν. Καμπουρίδης** (Καβάλα)

ΠΑ033 | ΑΙΜΟΡΡΑΓΙΚΕΣ ΕΠΙΠΛΟΚΕΣ ΜΕΤΑ ΤΗΝ ΕΞΑΓΩΓΗ ΟΔΟΝΤΩΝ ΣΕ ΑΣΘΕΝΕΙΣ ΥΠΟ ΑΝΤΙΘΡΟΜΒΩΤΙΚΗ ΑΓΩΓΗ: ΚΛΙΝΙΚΗ ΑΝΑΔΡΟΜΙΚΗ ΜΕΛΕΤΗ

ΠΕΜΠΤΗ 12 ΟΚΤΩΒΡΙΟΥ 2023 / THURSDAY, OCTOBER 12th 2023

ΑΙΘΟΥΣΑ CR II / ROOM CR II

**Α. Πατραμάνη¹, Θ. Δερβίσογλου¹, Θ. Λιλλής¹, Α. Ξανθόπουλος¹,
Ι. Σκουλαρίγκης¹, Μ. Ματσάγκας¹, Γ. Γιαμούζης¹**

¹ ΠΑΝΕΠΙΣΤΗΜΙΑΚΟ ΓΕΝΙΚΟ ΝΟΣΟΚΟΜΕΙΟ ΛΑΡΙΣΑΣ ΚΑΡΔΙΟΛΟΓΙΚΗ ΚΛΙΝΙΚΗ

**ΠΑ034 | Πρώιμη αντιμετώπιση της κολπικής μαρμαρυγής στο τμήμα
επειγόντων περιστατικών. Πώς θα μειωθούν οι εισαγωγές
στο νοσοκομείο;**

**Α. Διακαντώνης¹, Χ. Βέρρας², Α. Μπουλαδάκης¹, Ι. Ρητα¹, Κ. Νταή¹,
Σ. Μπεζάτη¹, Μ. Βέλλιου¹, Χ. Γεωργίου¹, Ι. Οικονομίδης¹,
Ε. Πολυζωγοπούλου¹, Ι. Παρίσης¹**

¹ ΠΑΝΕΠΙΣΤΗΜΙΑΚΟ ΓΕΝΙΚΟ ΝΟΣΟΚΟΜΕΙΟ ΑΤΤΙΚΟΝ ΑΤΤΙΚΗΣ

^{Β'} ΠΑΝΕΠΙΣΤΗΜΙΑΚΗ ΚΑΡΔΙΟΛΟΓΙΚΗ ΚΛΙΝΙΚΗ

² Ε.Κ.Α.Β.

**ΠΑ035 | Η ελαχιστοποίηση του χρόνου απόκρισης του ΕΚΑΒ-2
στην προνοσοκομειακή ανακοπή με την ενεργοποίηση πληθώρας
οχημάτων. Τελικά φτάνουμε γρήγορα;**

**Δ. Άλλιος¹, Ι. Δαλακάκης¹, Ε. Σύρμου¹, Σ. Χαριτίδου¹, Ο. Νικολαΐδου¹,
Α. Θεοχάρη¹, Π. Παπαζαφειρίου¹, Κ. Ηλιάδης¹, Χ. Καραμπελίδου¹**

¹ ΕΚΑΒ-2

**ΠΑ036 | ΔΙΑΓΝΩΣΤΙΚΗ ΕΞΕΤΑΣΗ ΜΕ ΧΡΗΣΗ ΠΡΩΤΕΪΝΗΣ S100Β ΣΤΗ ΔΙΑΡΚΕΙΑ
ΑΝΑΖΩΟΓΟΝΗΣΗΣ ΕΠΙ ΚΑΡΔΙΑΚΗΣ ΑΝΑΚΟΠΗΣ ΩΣ ΠΡΟΓΝΩΣΤΙΚΟΣ
ΠΑΡΑΓΟΝΤΑΣ ΜΗ ΕΠΙΒΙΩΣΗΣ ΣΕ ΑΣΘΕΝΕΙΣ ΜΕ ΤΡΑΥΜΑΤΙΚΗ
ΕΓΚΕΦΑΛΙΚΗ ΚΑΚΩΣΗ**

Μ. Καλογριδάκη¹, Γ. Λάτσιος², Ε. Καραμαγκιόλη³, Ε. Πικουλης⁴

¹ ΤΕΠ Γ.Ν.Α. «ΚΑΤ»

² Καρδιολογική Κλινική Γ.Ν.Α. ΙΠΠΟΚΡΑΤΕΙΟ

³ ΠΜΣ «Παγκόσμια Υγεία-Ιατρική των Καταστροφών», Ιατρική Σχολή ΕΚΠΑ

⁴ Γ' Παν/κή Χειρουργική Κλινική ΠΓΝ ΑΤΤΙΚΟΝ-Καθηγητής Χειρουργικής, Ιατρική Σχολή ΕΚΠΑ

**ΠΑ037 | Η πιστοποιημένη εκπαίδευση στην ΚΑΡΠΑ - BLS σχετίζεται
με εμπιστοσύνη στον εμβολιασμό κατά της Covid19**

**Γ. Λάτσιος¹, Α. Συνετός¹, Μ. Λεοπούλου², Ε. Σταματοπούλου³,
Χ. Παρίσης⁴, Π. Μπούνας⁵, Γ. Κοχιαδάκης⁶, Κ. Τσιούφης¹**

¹ ΓΕΝΙΚΟ ΝΟΣΟΚΟΜΕΙΟ ΑΘΗΝΩΝ ΙΠΠΟΚΡΑΤΕΙΟ ΑΤΤΙΚΗΣ Α' ΠΑΝΕΠΙΣΤΗΜΙΑΚΗ ΚΛΙΝΙΚΗ

² ΓΕΝΙΚΟ ΝΟΣΟΚΟΜΕΙΟ ΑΘΗΝΩΝ Η ΕΛΠΙΣ ΑΤΤΙΚΗΣ ΚΑΡΔΙΟΛΟΓΙΚΗ ΚΛΙΝΙΚΗ

³ ΠΑΝΕΠΙΣΤΗΜΙΑΚΟ ΓΕΝΙΚΟ ΝΟΣΟΚΟΜΕΙΟ ΑΤΤΙΚΟΝ ΑΤΤΙΚΗΣ

^{Β'} ΠΑΝΕΠΙΣΤΗΜΙΑΚΗ ΚΑΡΔΙΟΛΟΓΙΚΗ ΚΛΙΝΙΚΗ

⁴ 404 ΓΕΝΙΚΟ ΣΤΡΑΤΙΩΤΙΚΟ ΝΟΣΟΚΟΜΕΙΟ ΛΑΡΙΣΑΣ - ΚΑΡΔΙΟΛΟΓΙΚΗ ΚΛΙΝΙΚΗ

⁵ ΓΕΝΙΚΟ ΝΟΣΟΚΟΜΕΙΟ ΕΛΕΥΣΙΝΑΣ ΘΡΙΑΣΙΟ ΑΤΤΙΚΗΣ ΚΑΡΔΙΟΛΟΓΙΚΟ ΤΜΗΜΑ

⁶ ΠΑΝΕΠΙΣΤΗΜΙΑΚΟ ΓΕΝΙΚΟ ΝΟΣΟΚΟΜΕΙΟ ΗΡΑΚΛΕΙΟΥ

ΠΑΝΕΠΙΣΤΗΜΙΑΚΗ ΚΑΡΔΙΟΛΟΓΙΚΗ ΚΛΙΝΙΚΗ

ΠΕΜΠΤΗ 12 ΟΚΤΩΒΡΙΟΥ 2023 / THURSDAY, OCTOBER 12th 2023

ΑΙΘΟΥΣΑ CR II / ROOM CR II

- ΠΑ038 | Ο ρόλος των συσκευών μηχανικών θωρακικών συμπίεσεων προνοσοκομειακά και στα ΤΕΠ και η εμπειρία μας από τον ελληνικό χώρο. Που υπάρχει πραγματικό όφελος;**
Δ. Άλλιος¹, Ι. Δαλακάκης¹, Ε. Σύρμου¹, Σ. Χαριτίδου¹, Ο. Νικολαΐδου¹, Γ. Λάτσιος², Κ. Ηλιάδης¹, Χ. Καραμπελίδου¹
¹ ΕΚΑΒ-2
² ΓΕΝΙΚΟ ΝΟΣΟΚΟΜΕΙΟ ΑΘΗΝΩΝ ΙΠΠΟΚΡΑΤΕΙΟ ΑΤΤΙΚΗΣ Α' ΠΑΝΕΠΙΣΤΗΜΙΑΚΗ ΚΛΙΝΙΚΗ
- ΠΑ039 | Αντιαιμοπεταλιακή αγωγή προ της χορήγησης Καγκρελόρης σε ασθενείς με οξεία στεφανιαία συμβάματα στο Γ.Ν. Χατζηκώστα**
Ι. Γιωτοπούλου¹, Β. Τελάκη¹, Σ. Καρατασίτσα¹, Α. Κρόκος¹, Α. Κοσοβίτσας¹, Β. Δημητρούλα¹, Π. Καρανίκης¹, Ε. Παππά¹
¹ ΓΕΝΙΚΟ ΝΟΣΟΚΟΜΕΙΟ ΙΩΑΝΝΙΝΩΝ ΧΑΤΖΗΚΩΣΤΑ ΚΑΡΔΙΟΛΟΓΙΚΟ ΤΜΗΜΑ
- ΠΑ040 | Επισκόπηση του πρώτου χρόνου χρήσης της Καγκρελόρης σε ασθενείς με οξεία στεφανιαία συμβάματα στο Γ.Ν. Χατζηκώστα**
Ι. Γιωτοπούλου¹, Β. Τελάκη¹, Σ. Καρατασίτσα¹, Α. Κρόκος¹, Α. Κοσοβίτσας¹, Β. Δημητρούλα¹, Π. Καρανίκης¹, Ε. Παππά¹
¹ ΓΕΝΙΚΟ ΝΟΣΟΚΟΜΕΙΟ ΙΩΑΝΝΙΝΩΝ ΧΑΤΖΗΚΩΣΤΑ ΚΑΡΔΙΟΛΟΓΙΚΟ ΤΜΗΜΑ
- ΠΑ041 | Περικαρδιοκέντηση που επιπλέκεται από Πνευμοπερικάρδιο**
Ν. Κασιόλλης¹, Ν. Πατσουράκος¹, Γ. Γαβριελάτος¹, Α. Δημόπουλος¹, Ν. Παπακωνσταντίνου¹, Ε. Μπούσουλα¹, Η. Καστής¹, Ν. Καραμηνάς¹, Κ. Νταλέκου¹, Μ. Καρακώστα¹, Α.Ε. Καλέση¹, Ν. Κάσινος¹, Α. Θεοδόσης-Γεωργιάς¹, Ε. Πισιμίσης¹
¹ ΓΕΝΙΚΟ ΝΟΣΟΚΟΜΕΙΟ ΠΕΙΡΑΙΑ ΤΖΑΝΕΙΟ ΑΤΤΙΚΗΣ ΚΑΡΔΙΟΛΟΓΙΚΗ ΚΛΙΝΙΚΗ
- ΠΑ042 | Η επίδραση του ντελίριου στη διάρκεια νοσηλείας και την επιβίωση των ασθενών στη καρδιολογική μονάδα εντατικής θεραπείας**
Ε. Μαρινάκη¹, Α. Γκουντάρα¹, Π. Καλατζή²
¹ ΓΕΝΙΚΟ ΝΟΣΟΚΟΜΕΙΟ ΧΑΝΙΩΝ ΑΓ. ΓΕΩΡΓΙΟΣ ΧΑΝΙΩΝ ΚΑΡΔΙΟΛΟΓΙΚΗ ΚΛΙΝΙΚΗ
² ΓΕΝΙΚΟ ΝΟΣΟΚΟΜΕΙΟ ΣΠΑΡΤΗΣ ΙΩ.& ΑΙΚ. ΓΡΗΓΟΡΙΟΥ ΛΑΚΩΝΙΑΣ ΚΑΡΔΙΟΛΟΓΙΚΗ ΚΛΙΝΙΚΗ
- ΠΑ043 | Αναδρομική μελέτη παρατήρησης ασθενών νοσηλευόμενων με οξύ αορτικό σύνδρομο στο ΓΝΘ Παπαγεωργίου κατά το 2022**
Κ. Στάμος¹, Ν. Τσαναξίδης¹, Ι. Στυλιάδης¹
¹ ΓΕΝΙΚΟ ΝΟΣΟΚΟΜΕΙΟ ΘΕΣΣΑΛΟΝΙΚΗΣ ΠΑΠΑΓΕΩΡΓΙΟΥ Β' ΚΑΡΔΙΟΛΟΓΙΚΗ ΚΛΙΝΙΚΗ
- ΠΑ044 | Διαχείριση της αντιπηκτικής αγωγής κατά την εισαγωγή στο νοσοκομείο σε ασθενείς με κολπική μαρμαρυγή που λαμβάνουν αντιπηκτική αγωγή από του στόματος πριν από την εισαγωγή**
Δ. Καραγεώργου¹, Δ. Βλαχομήτρος¹, Γ. Αρματάς¹, Θ. Παπαφάνης¹, Α. Κίτσιου¹
¹ ΓΕΝΙΚΟ ΝΟΣΟΚΟΜΕΙΟ ΑΘΗΝΩΝ ΣΙΣΜΑΝΟΓΛΕΙΟ ΑΤΤΙΚΗΣ ΚΑΡΔΙΟΛΟΓΙΚΗ ΚΛΙΝΙΚΗ

**ΠΑΡΑΣΚΕΥΗ
13 ΟΚΤΩΒΡΙΟΥ 2023**

**FRIDAY,
OCTOBER 13th 2023**

ΠΑΡΑΣΚΕΥΗ 13 ΟΚΤΩΒΡΙΟΥ 2023 / FRIDAY, OCTOBER 13th 2023

ΑΙΘΟΥΣΑ CR II / ROOM CR II

Προφορικές Ανακοινώσεις

09.00-10.00 Αρρυθμίες, βηματοδότηση και επανασυγχρονισμός II

Πρόεδροι: **Μ. Σιάρκος** (Θεσσαλονίκη), **Η. Ζάρβαλης** (Θεσσαλονίκη)**ΠΑ045 | ΔΙΑΓΝΩΣΤΙΚΟΙ ΑΛΓΟΡΙΘΜΟΙ ΓΙΑ ΤΗΝ ΔΙΑΦΟΡΟΔΙΑΓΝΩΣΗ ΕΝΤΟΠΙΣΗΣ ΕΚΤΑΚΤΩΝ ΚΟΙΛΙΑΚΩΝ ΣΥΣΤΟΛΩΝ ΠΡΟΕΛΕΥΣΗΣ ΑΠΟ ΧΩΡΟ ΕΞΟΔΟΥ ΚΟΙΛΙΑΣ****Α. Μεγαρισιώτου¹, Α. Μπατσούλη¹, Π. Παπακωνσταντίνου¹, Α. Αστάρης¹, Α. Σιδέρης¹, Σ. Ξυδώνας¹**¹ ΓΕΝΙΚΟ ΝΟΣΟΚΟΜΕΙΟ ΑΘΗΝΩΝ Ο ΕΥΑΓΓΕΛΙΣΜΟΣ ΑΤΤΙΚΗΣ Β' ΚΑΡΔΙΟΛΟΓΙΚΟ ΤΜΗΜΑ**ΠΑ046 | Επιτυχής κατάλυση κολπικής ταχυκαρδίας, μετά από κρυστάλλωση για κολπική μαρμαρυγή****Α. Χρήστου¹, Μ. Αγγελάκη¹, Π. Σεραφεΐμ¹, Α. Σακελλαροπούλου¹, Γ. Φώτος¹, Μ. Μποντέτη¹, Ε. Σιδηροπούλου¹, Σ. Αλεξανδρής¹, Κ. Φλέσσα¹, Ν. Μπουρμπούλης¹**¹ ΓΕΝΙΚΟ ΝΟΣΟΚΟΜΕΙΟ ΕΛΛΗΝΙΚΟΥ ΕΡΥΘΡΟΥ ΣΤΑΥΡΟΥ ΑΤΤΙΚΗΣ

Α' ΚΑΡΔΙΟΛΟΓΙΚΟ ΤΜΗΜΑ

ΠΑ047 | Η κλινική σημασία της ανεύρεσης πυροδοτών στο οπίσθιο τοίχωμα σε ασθενείς με εμμένουσα κολπική μαρμαρυγή που υποβάλλονται σε επέμβαση κατάλυσης με απομόνωση του οπισθίου τοιχώματος με καθετήρα ραδιοσυχνότητας**Δ. Κατσάρας¹, Α. Βασιλόπουλος¹, Θ. Ζωγράφος¹, Κ. Κούβελας¹, Π. Χαραλαμπίδης¹, Ι. Ραΐτσος-Εξαρχόπουλος¹, Ε. Χριστοφοράτου¹, Π. Ιωαννίδης¹**¹ Καρδιολογικό Ρυθμολογικό Κέντρο, ΙΑΣΩ Γενική Κλινική**ΠΑ048 | Anticoagulation status and left atrial appendage occlusion indications in hospitalized cardiology patients with atrial fibrillation: A Hellenic Cardiorenal Morbidity Snapshot (HECMOS) sub-study****Μ. Botis¹, D. Tsiachris¹, P. Papakonstantinou², I. Leontsinis¹, I. Doundoulakis¹, P. Tsioufis¹, P. Iliakis¹, G. Oikonomou¹, C. K. Antoniou¹, T. Kolettis³, N. Smyrnioudis⁴, D. Christakos⁵, C. Chasikidis¹, K. Tsioufis¹**¹ ΓΕΝΙΚΟ ΝΟΣΟΚΟΜΕΙΟ ΑΘΗΝΩΝ ΙΠΠΟΚΡΑΤΕΙΟ ΑΤΤΙΚΗΣ Α' ΠΑΝΕΠΙΣΤΗΜΙΑΚΗ ΚΛΙΝΙΚΗ² ΓΕΝΙΚΟ ΝΟΣΟΚΟΜΕΙΟ ΑΘΗΝΩΝ Ο ΕΥΑΓΓΕΛΙΣΜΟΣ ΑΤΤΙΚΗΣ Β' ΚΑΡΔΙΟΛΟΓΙΚΟ ΤΜΗΜΑ³ ΠΑΝΕΠΙΣΤΗΜΙΑΚΟ ΓΕΝΙΚΟ ΝΟΣΟΚΟΜΕΙΟ ΙΩΑΝΝΙΝΩΝ Α' ΚΑΡΔΙΟΛΟΓΙΚΗ ΚΛΙΝΙΚΗ⁴ ΓΕΝΙΚΟ ΝΟΣΟΚΟΜΕΙΟ ΧΙΟΥ "ΣΚΥΛΙΤΣΕΙΟ" ΚΑΡΔΙΟΛΟΓΙΚΗ ΚΛΙΝΙΚΗ⁵ Cardiology Department, Mediteraneo Hospital, Athens, Greece

ΠΑΡΑΣΚΕΥΗ 13 ΟΚΤΩΒΡΙΟΥ 2023 / FRIDAY, OCTOBER 13th 2023

ΑΙΘΟΥΣΑ CR II / ROOM CR II

- ΠΑ049 | Προγνωστικοί παράγοντες παρουσίας θρόμβου εντός του αριστερού ωτίου σε ασθενείς με μη βαλβιδικής αιτιολογίας κολπική μαρμαρυγή**
Κ. Ταμπάκης¹, Α. Μισεγιαννίδης¹, Η. Παπαδοπούλου¹, Ν. Μακρής¹, Μ. Κονδύλης¹, Γ. Κωνσταντίνου¹, Ν. Ζωγράφος¹, Δ. Ζενάτος¹, Ε. Ρεπάσος¹, Ν. Μπαλάσκα¹, Ι. Κανακάκης¹, Ι. Παρασκευαΐδης¹, Α. Νταλιάνης¹
¹ ΓΕΝΙΚΟ ΝΟΣΟΚΟΜΕΙΟ ΑΘΗΝΩΝ ΑΛΕΞΑΝΔΡΑ ΑΤΤΙΚΗΣ ΘΕΡΑΠΕΥΤΙΚΗ ΚΛΙΝΙΚΗ
- ΠΑ050 | Effectiveness and safety of a time to isolation strategy of cryoballoon ablation of atrial fibrillation: A systematic review and meta-analysis**
Δ. Τσιαχρής¹, Ι. Δουνδουλάκης², Χ. Κ. Αντωνίου¹, Α. Κορδαλής¹, Π. Μανωλάκου³, Α. Σπανός³, Δ. Κωνσταντίνου³, Π. Γκατζούλης¹, Κ. Τσιούφης¹
¹ ΓΕΝΙΚΟ ΝΟΣΟΚΟΜΕΙΟ ΑΘΗΝΩΝ ΙΠΠΟΚΡΑΤΕΙΟ ΑΤΤΙΚΗΣ Α' ΠΑΝΕΠΙΣΤΗΜΙΑΚΗ ΚΛΙΝΙΚΗ
² ΓΕΝΙΚΟ ΝΟΣΟΚΟΜΕΙΟ ΑΘΗΝΩΝ ΙΠΠΟΚΡΑΤΕΙΟ ΑΤΤΙΚΗΣ ΚΑΡΔΙΟΛΟΓΙΚΗ ΚΛΙΝΙΚΗ
³ ΙΑΤΡΙΚΟ ΚΕΝΤΡΟ ΑΘΗΝΩΝ ΑΤΤΙΚΗΣ ΚΑΡΔΙΟΛΟΓΙΚΟ ΤΜΗΜΑ
- ΠΑ051 | Prevalence, characteristics and type of antithrombotic treatment in patients hospitalized in a rehabilitation center**
Σ. Ηλιοπούλου¹, Ι. Σκουλαρίγκης¹, Χ. Μάντζιος¹, Α. Ξανθόπουλος¹, Μ. Ματσάγκας¹, Γ. Γιαμούζης¹
¹ ΠΑΝΕΠΙΣΤΗΜΙΑΚΟ ΓΕΝΙΚΟ ΝΟΣΟΚΟΜΕΙΟ ΛΑΡΙΣΑΣ ΚΑΡΔΙΟΛΟΓΙΚΗ ΚΛΙΝΙΚΗ
- ΠΑ052 | Κολιακή ταχυκαρδία σε ασθενή με διατακτική μυοκαρδιοπάθεια φυσιολογικού κλάσματος εξωθήσεως: ανίχνευση μετάλλαξης SCN5A**
Ν. Μηλαράς¹, Π. Κωστάκης¹, Π. Δούρβας¹, Ε. Τριανταφύλλου¹, Δ. Τυροβολά¹, Τ. Κλογκέρη¹, Β. Μαντζιάρης¹, Α. Σακαλίδης², Σ. Αρχοντάκης¹, Α. Κορδαλής¹, Σ. Σιδηρής¹
¹ ΓΕΝΙΚΟ ΝΟΣΟΚΟΜΕΙΟ ΑΘΗΝΩΝ ΙΠΠΟΚΡΑΤΕΙΟ ΑΤΤΙΚΗΣ ΚΑΡΔΙΟΛΟΓΙΚΗ ΚΛΙΝΙΚΗ
² ΓΕΝΙΚΟ ΝΟΣΟΚΟΜΕΙΟ ΑΘΗΝΩΝ ΙΠΠΟΚΡΑΤΕΙΟ ΑΤΤΙΚΗΣ Α' ΠΑΝΕΠΙΣΤΗΜΙΑΚΗ ΚΛΙΝΙΚΗ
- ΠΑ053 | Κίνδυνος αρτηριακής θρομβοεμβολής, αιμορραγίας και θνησιμότητας σε ασθενείς με κολπική μαρμαρυγή και καρκίνο: συστηματική ανασκόπηση και μετα-ανάλυση**
Χ. Μπαλωμενάκης¹, Α. Παπάζογλου², Δ. Βλαχοπούλου¹, Α. Κάρτας¹, Δ. Μωυσίδης¹, Ι. Βουλοάγκας¹, Χ. Τσαγκάρης¹, Κ. Γεωργόπουλος³, Α. Σαμαράς¹, Ε. Καραγιαννίδης¹, Α. Ζιάκας¹, Γ. Γιαννακούλας¹
¹ Α' Καρδιολογική Κλινική, ΑΧΕΠΑ Πανεπιστημιακό Νοσοκομείο Θεσσαλονίκης, ΑΠΘ
² Α' Καρδιολογική Κλινική, ΑΧΕΠΑ Πανεπιστημιακό Νοσοκομείο Θεσσαλονίκης, ΑΠΘ, Ναυτικό Νοσοκομείο Αθήνας
³ Σχολή Ηλεκτρολόγων Μηχανικών και Μηχανικών Υπολογιστών, ΑΠΘ

ΠΑΡΑΣΚΕΥΗ 13 ΟΚΤΩΒΡΙΟΥ 2023 / FRIDAY, OCTOBER 13th 2023

ΑΙΘΟΥΣΑ CR II / ROOM CR II

- ΠΑ054 | Πρώιμη αξιολόγηση επιθεμάτων γενταμυκίνης-κολλαγόνου κατά την εμφύτευση διαφλέβιων συστημάτων διαχείρισης ρυθμού**
Κ. Πολυμερόπουλος¹, Π. Λαζαρίδης¹, Α. Σταυράτη¹, Σ. Αλκαγιέτ¹, Σ. Κουτσίδης¹, Φ. Δημητριάδης¹, Ε. Ντάντου¹, Κ. Γαργάνη¹, Α. Μαγλαρά¹, Ι. Ζαρίφης¹
¹ ΓΕΝΙΚΟ ΝΟΣΟΚΟΜΕΙΟ ΘΕΣΣΑΛΟΝΙΚΗΣ Γ. ΠΑΠΑΝΙΚΟΛΑΟΥ Α' ΚΑΡΔΙΟΛΟΓΙΚΗ ΚΛΙΝΙΚΗ
- ΠΑ055 | Μεταβολές στη λειτουργία του αυτόνομου νευρικού συστήματος μετά από επέμβαση κατάλυσης κολπικής μαρμαρυγής με ραδιοσυχνότητες: Πρώτα αποτελέσματα πιλοτικής μελέτης**
Π. Παπακωνσταντίνου¹, Α. Μπατσούλη¹, Κ. Αργυρόπουλος¹, Ν. Γαβριελάτου¹, Α. Μεγαρισιώτου¹, Σ. Ξυδώνας¹
¹ ΓΕΝΙΚΟ ΝΟΣΟΚΟΜΕΙΟ ΑΘΗΝΩΝ Ο ΕΥΑΓΓΕΛΙΣΜΟΣ ΑΤΤΙΚΗΣ Β' ΚΑΡΔΙΟΛΟΓΙΚΟ ΤΜΗΜΑ

10.00-11.00 Επεμβατική καρδιολογία I

Πρόεδροι: **Μ. Χαμηλός** (Ηράκλειο), **Η. Ελευθεριάδης** (Αθήνα)

- ΠΑ056 | Σύγκλιση βατού ωοειδούς τρήματος σε ασθενείς με ή χωρίς υπερευαισθησία στο νικέλιο**
Α. Αποστολός¹, Σ. Γρηγορίου³, Μ. Δρακοπούλου¹, Γ. Τρανταλής², Ε. Χατζηδημητρίου³, Κ. Αγγέλη¹, Α. Στρατηγός³, Κ. Τσιούφης¹, Κ. Τούτουζας¹
¹ ΓΕΝΙΚΟ ΝΟΣΟΚΟΜΕΙΟ ΑΘΗΝΩΝ ΙΠΠΟΚΡΑΤΕΙΟ ΑΤΤΙΚΗΣ Α' ΠΑΝΕΠΙΣΤΗΜΙΑΚΗ ΚΛΙΝΙΚΗ
² ΓΕΝΙΚΟ ΝΟΣΟΚΟΜΕΙΟ ΑΘΗΝΩΝ ΙΠΠΟΚΡΑΤΕΙΟ ΑΤΤΙΚΗΣ ΚΑΡΔΙΟΛΟΓΙΚΗ ΚΛΙΝΙΚΗ
³ Α' Πανεπιστημιακή Δερματολογική Κλινική ΕΚΠΑ, Νοσοκομείο Α. Συγγρός
- ΠΑ057 | Αντιμετώπιση ασθενών με νόσο στελέχους και οξύ στεφανιαίο σύνδρομο**
Ν. Αρνας¹, Γ. Γαβριελάτος¹, Α. Δημόπουλος¹, Ε. Μπούσουλα¹, Ν. Παπακωνσταντίνου¹, Ν. Πατσουράκος¹
¹ ΓΕΝΙΚΟ ΝΟΣΟΚΟΜΕΙΟ ΠΕΙΡΑΙΑ ΤΖΑΝΕΙΟ ΑΤΤΙΚΗΣ ΚΑΡΔΙΟΛΟΓΙΚΗ ΚΛΙΝΙΚΗ
- ΠΑ058 | Intravascular Imaging-Guided Versus Coronary Angiography-Guided Percutaneous Coronary Intervention: A Systematic Review and Bayesian Network Meta-Analysis of 80 Randomized Controlled and Propensity Matching Studies**

ΠΑΡΑΣΚΕΥΗ 13 ΟΚΤΩΒΡΙΟΥ 2023 / FRIDAY, OCTOBER 13th 2023

ΑΙΘΟΥΣΑ CR II / ROOM CR II

**A. Samaras¹, A. Bekiaridou¹, A. Papazoglou², O. Koutsouroumpa¹,
E. Karagiannidis¹, G. Giannakoulas², A. Tzikas¹, N. Fragkakis¹,
D. Mavridis, G. Kassimis¹**

¹ ΓΕΝΙΚΟ ΝΟΣΟΚΟΜΕΙΟ ΘΕΣΣΑΛΟΝΙΚΗΣ ΙΠΠΟΚΡΑΤΕΙΟ

Β' ΠΑΝΕΠΙΣΤΗΜΙΑΚΗ ΚΑΡΔΙΟΛΟΓΙΚΗ ΚΛΙΝΙΚΗ

² ΠΑΝΕΠΙΣΤΗΜΙΑΚΟ ΓΕΝΙΚΟ ΝΟΣΟΚΟΜΕΙΟ Α.Χ.Ε.Π.Α. ΘΕΣΣΑΛΟΝΙΚΗΣ

Α' ΠΑΝΕΠΙΣΤΗΜΙΑΚΗ ΚΑΡΔΙΟΛΟΓΙΚΗ ΚΛΙΝΙΚΗ

ΠΑ059 | Rotablation in everyday practice. Numbers and experience in our hospital

**E. Καλαμπόκη¹, Π. Οικονόμου¹, Β. Μπόλης¹, Β. Μπελή¹, Α. Κότσια¹,
Ε. Παππά¹**

¹ ΓΕΝΙΚΟ ΝΟΣΟΚΟΜΕΙΟ ΙΩΑΝΝΙΝΩΝ ΧΑΤΖΗΚΩΣΤΑ ΚΑΡΔΙΟΛΟΓΙΚΟ ΤΜΗΜΑ

**ΠΑ060 | Επείγουσα διακαθετηριακή επιδιόρθωση σοβαρής ανεπάρκειας της
μिटροειδούς με το σύστημα MitraClip σε ασθενείς με καρδιογενές σοκ:
Συστηματική ανασκόπηση και μετα-ανάλυση 5.428 ασθενών**

**Σ. Σουλαϊδόπουλος¹, Κ. Δημητριάδης¹, Κ. Αζναουρίδης¹, Μ. Σαγρης¹,
Ε. Δρη¹, Γ. Κουτσόπουλος¹, Π. Κωστάκης¹, Ε. Μπενέκη¹, Π. Τσιούφης¹,
Π. Ηλιάκης¹, Α. Σακαλίδης¹, Ν. Πυρπιρης¹, Α. Παπανικολάου¹, Μ. Shunyy²,
Κ. Αγγέλη¹, Κ. Τσιούφης¹**

¹ ΓΕΝΙΚΟ ΝΟΣΟΚΟΜΕΙΟ ΑΘΗΝΩΝ ΙΠΠΟΚΡΑΤΕΙΟ ΑΤΤΙΚΗΣ Α' ΠΑΝΕΠΙΣΤΗΜΙΑΚΗ ΚΛΙΝΙΚΗ

² Shaare Zedek Medical Center, Jerusalem, Israel

**ΠΑ061 | Safety and effectiveness of transradial access for carotid artery
stenting: a single-center initial experience and early follow-up**
**X. Sakellariou¹, D. Chatzis¹, K. Tsimos¹, G. Karaolanis¹, A. Efstathopoulos¹,
K. Oikonomou¹, S. Nikopoulos¹, D. Sfairopoulos¹, P. Touloupis¹,
E. Mastoridou¹, T. Kolettis¹, D. Nikas¹**

¹ ΠΑΝΕΠΙΣΤΗΜΙΑΚΟ ΓΕΝΙΚΟ ΝΟΣΟΚΟΜΕΙΟ ΙΩΑΝΝΙΝΩΝ Α' ΚΑΡΔΙΟΛΟΓΙΚΗ ΚΛΙΝΙΚΗ

**ΠΑ062 | Εγκυρότητα των 3 χειρουργικών σκορ κινδύνου στην πρόγνωση
της θνησιμότητας σε ασθενείς που υποβάλλονται σε διακαθετηριακή
επιδιόρθωση ανεπάρκειας μιτροειδούς βαλβίδας**

**Κ. Σταθογιάννης¹, Μ. Χρυσοχέρης¹, Δ. Αραβαντινός¹, Κ. Κατσιάνος¹,
Π. Κουρκοβελή¹, Γ. Παττακός¹, Ν. Μπουμπούλης¹, Κ. Σπάργιας¹**

¹ ΔΘΚ ΥΓΕΙΑ, ΤΜΗΜΑ ΔΙΑΔΕΡΜΙΚΩΝ ΒΑΛΒΙΔΩΝ

ΠΑΡΑΣΚΕΥΗ 13 ΟΚΤΩΒΡΙΟΥ 2023 / FRIDAY, OCTOBER 13th 2023

ΑΙΘΟΥΣΑ CR II / ROOM CR II

ΠΑ063 | ΚΑΤΑΓΡΑΦΗ ΤΩΝ ΕΠΕΜΒΑΣΕΩΝ ΔΙΑΔΕΡΜΙΚΗΣ ΑΝΤΙΚΑΤΑΣΤΑΣΗΣ ΑΟΡΤΙΚΗΣ ΒΑΛΒΙΔΑΣ ΣΤΑ ΔΗΜΟΣΙΑ ΝΟΣΟΚΟΜΕΙΑ ΤΗΣ ΘΕΣΣΑΛΟΝΙΚΗΣ ΚΑΤΑ ΤΗΝ ΧΡΟΝΙΚΗ ΠΕΡΙΟΔΟ 2017-2023
Γ. Σπάγος², Π. Μουρβετιδης², Α. Ζιάκας¹, Μ. Διδάγγελος¹, Ι. Ζαρίφης², Α.Δ. Μαυρογιάννη², Β. Τζαλαμούρας², Γ. Μπομπότης³, Λ. Μόσιαλος³, Ν. Τσαναξίδης³, Α. Καρακανάς³, Ι. Στυλιάδης³

¹ Δ' ΠΑΝΕΠΙΣΤΗΜΙΑΚΗ ΚΑΡΔΙΟΛΟΓΙΚΗ ΚΛΙΝΙΚΗ Α.Π.Θ. ΑΧΕΠΑ

² Γ.Ν.ΘΕΣΣΑΛΟΝΙΚΗΣ Γ. ΠΑΠΑΝΙΚΟΛΑΟΥ, ΚΑΡΔΙΟΛΟΓΙΚΟ ΤΜΗΜΑ

³ Γ.Ν.ΘΕΣΣΑΛΟΝΙΚΗΣ Γ. ΠΑΠΑΓΕΩΡΓΙΟΥ, ΚΑΡΔΙΟΛΟΓΙΚΗ ΚΛΙΝΙΚΗ

ΠΑ064 | Δύο γενιές αυτοεκπτυσσόμενων βαλβίδων ACURATE neo και ACURATE neo 2: Συστηματική ανασκόπηση και μετα-ανάλυση
Λ. Κολιαστιάσης¹, Ο. Κατσαρός¹, Ι. Δουνδουλάκης¹, Ν. Κτενόπουλος¹, Α. Αποστολός¹, Θ. Κοροβέσης¹, Ι. Καχριμανίδης¹, Μ. Δρακοπούλου¹, Κ. Τσιούφης¹, Κ. Τούτουζας¹

¹ ΓΕΝΙΚΟ ΝΟΣΟΚΟΜΕΙΟ ΑΘΗΝΩΝ ΙΠΠΟΚΡΑΤΕΙΟ ΑΤΤΙΚΗΣ Α' ΠΑΝΕΠΙΣΤΗΜΙΑΚΗ ΚΛΙΝΙΚΗ

ΠΑ065 | Οι Επεμβατικοί Καρδιολόγοι στην Ομάδα Επείγουσας Θρομβεκτομής στο Οξύ Ισχαιμικό ΑΕΕ Αποτελέσματα από την Ηλεκτρονική Δημοσκόπηση (online poll) της Ομάδας Εργασίας ΑΕΕ
Ξ. Σακελλαρίου¹, Α. Τζίκας², Ε. Κορομπόκη³, Γ. Ντάιος⁴, Δ. Σαγρής⁴, Κ. Τσίμος¹, Α. Ευσταθόπουλος¹, Γ. Τριάντης⁵, Δ. Νίκας¹

¹ ΠΑΝΕΠΙΣΤΗΜΙΑΚΟ ΓΕΝΙΚΟ ΝΟΣΟΚΟΜΕΙΟ ΙΩΑΝΝΙΝΩΝ Α' ΚΑΡΔΙΟΛΟΓΙΚΗ ΚΛΙΝΙΚΗ

² ΚΑΡΔΙΟΛΟΓΙΚΗ ΚΛΙΝΙΚΗ ΑΧΕΠΑ, ΘΕΣΣΑΛΟΝΙΚΗ

³ ΑΙΓΙΝΗΤΕΙΟ ΝΟΣΟΚΟΜΕΙΟ

⁴ ΠΑΘΟΛΟΓΙΚΗ ΚΛΙΝΙΚΗ, ΠΑΝΕΠΙΣΤΗΜΙΑΚΟ ΝΟΣΟΚΟΜΕΙΟ ΛΑΡΙΣΑΣ

⁵ ΓΕΝΙΚΟ ΝΟΣΟΚΟΜΕΙΟ ΑΘΗΝΩΝ ΣΙΣΜΑΝΟΓΛΕΙΟ ΑΤΤΙΚΗΣ ΚΑΡΔΙΟΛΟΓΙΚΗ ΚΛΙΝΙΚΗ

11.00-11.30 Διάλειμμα / Break

11.30-12.30 Καρδιακή ανεπάρκεια I

Πρόεδροι: **Π. Ανδρόνικος** (Μυτιλήνη), **Ν. Σμυρνιούδης** (Χίος)

ΠΑ066 | Τα κυκλοφορούντα επίπεδα Αβ1-40 σχετίζονται με την καρδιακή αναδιαμόρφωση και την μυοκαρδιακή ανάκαμψη σε ασθενείς με καρδιακή ανεπάρκεια τελικού σταδίου

ΠΑΡΑΣΚΕΥΗ 13 ΟΚΤΩΒΡΙΟΥ 2023 / FRIDAY, OCTOBER 13th 2023

ΑΙΘΟΥΣΑ CR II / ROOM CR II

**Κ. Σταματελόπουλος¹, Δ. Μπαμπατσιάς¹, Χ. Κυριακόπουλος²,
Κ. Σορονα³, Γ. Γεωργιόπουλος¹, R. Hamouche², T. Shankar², Ε. Τσέλιου²,
Μ. Βονίος², S. Tual-Chalot⁴, Ι. Κυριαζής⁵, C. Selzman², Κ. Δροσάτος⁶,
Κ. Στέλλος³, Σ. Δράκος²**

¹ ΓΕΝΙΚΟ ΝΟΣΟΚΟΜΕΙΟ ΑΘΗΝΩΝ ΑΛΕΞΑΝΔΡΑ ΑΤΤΙΚΗΣ ΘΕΡΑΠΕΥΤΙΚΗ ΚΛΙΝΙΚΗ

² Nora Eccles Harrison Cardiovascular Research and Training Institute (CVRTI) & Divisions of Cardiovascular Medicine and Cardiothoracic Surgery, University of Utah School of Medicine, Salt Lake City, Utah,

³ European Center for Angioscience, Medical Faculty Mannheim, Heidelberg University, Mannheim, Germany

⁴ Biosciences Institute, Vascular Biology and Medicine Theme, Faculty of Medical Sciences, Newcastle University, Newcastle Upon Tyne, UK

⁵ Department of Medicine and Department of Biochemistry and Biotechnology, University of Thessaly, Larisa, Greece

⁶ Metabolic Biology Laboratory, University of Cincinnati College of Medicine, Cardiovascular Research Center, Cincinnati, Ohio, USA

ΠΑ067 | Βραχυπρόθεσμη έκβαση ασθενών με απορρύθμιση καρδιακής ανεπάρκειας που εισάγονται σε παθολογικές κλινικές

**Μ. Α. Μπαζμπάνη¹, Χ. Παπαναστασίου¹, Β. Γιαμπατζής², Β. Δήμου³,
Β. Καμπερίδης¹, Π. Ρούσκας¹, Θ. Ζέγκος¹, Ι. Μπαρουξάκη¹, Μ. Πόντη¹,
Π. Ζεμπεκάκης⁴, Χ. Σαββόπουλος⁵, Κ. Χαράλαμπος¹, Γ. Ευθυμιάδης¹,
Α. Ζιάκας¹, Θ. Καραμήτσος¹**

¹ ΠΑΝΕΠΙΣΤΗΜΙΑΚΟ ΓΕΝΙΚΟ ΝΟΣΟΚΟΜΕΙΟ Α.Χ.Ε.Π.Α. ΘΕΣΣΑΛΟΝΙΚΗΣ
Α' ΠΑΝΕΠΙΣΤΗΜΙΑΚΗ ΚΑΡΔΙΟΛΟΓΙΚΗ ΚΛΙΝΙΚΗ

² ΓΕΝΙΚΟ ΝΟΣΟΚΟΜΕΙΟ ΚΑΒΑΛΑΣ ΚΑΡΔΙΟΛΟΓΙΚΗ ΚΛΙΝΙΚΗ

³ ΙΑΤΡΙΚΗ ΣΧΟΛΗ, ΑΡΙΣΤΟΤΕΛΕΙΟ ΠΑΝΕΠΙΣΤΗΜΙΟ ΘΕΣΣΑΛΟΝΙΚΗΣ

⁴ ΠΑΝΕΠΙΣΤΗΜΙΑΚΟ ΓΕΝΙΚΟ ΝΟΣΟΚΟΜΕΙΟ Α.Χ.Ε.Π.Α ΘΕΣΣΑΛΟΝΙΚΗΣ
Α' ΠΑΘΟΛΟΓΙΚΗ ΚΛΙΝΙΚΗ

⁵ ΠΑΝΕΠΙΣΤΗΜΙΑΚΟ ΓΕΝΙΚΟ ΝΟΣΟΚΟΜΕΙΟ Α.Χ.Ε.Π.Α ΘΕΣΣΑΛΟΝΙΚΗΣ
Α' ΠΡΟΠΑΙΔΕΥΤΙΚΗ ΠΑΘΟΛΟΓΙΚΗ ΚΛΙΝΙΚΗ

ΠΑ068 | Ο συνδυασμός υπερηχοκαρδιογραφικών δεικτών μυοκαρδιακής παραμόρφωσης της αριστερής κοιλίας και παραμέτρων καρδιοαναπνευστικής δοκιμασίας κοπώσεως όσον αφορά στην πενταετή επιβίωση ασθενών με διατακτική μυοκαρδιοπάθεια
**Α. Φάμπρη¹, Ε. Τριανταφυλλίδη¹, Δ. Μπίρμπα¹, Δ. Μπενάς¹,
Ι. Οικονομίδης¹**

¹ ΠΑΝΕΠΙΣΤΗΜΙΑΚΟ ΓΕΝΙΚΟ ΝΟΣΟΚΟΜΕΙΟ ΑΤΤΙΚΩΝ ΑΤΤΙΚΗΣ

Β' ΠΑΝΕΠΙΣΤΗΜΙΑΚΗ ΚΑΡΔΙΟΛΟΓΙΚΗ ΚΛΙΝΙΚΗ

ΠΑΡΑΣΚΕΥΗ 13 ΟΚΤΩΒΡΙΟΥ 2023 / FRIDAY, OCTOBER 13th 2023

ΑΙΘΟΥΣΑ CR II / ROOM CR II

- ΠΑ069 | Changes in Cardiorespiratory Fitness and Risk of Heart Failure with Preserved Ejection Fraction**
A. Pittaras¹, C. Faselis², C. Grassos³, M. Doulas⁴, P. Kokkinos²
¹ MEDITON MEDICAL CENTER, VAMC AND GEORGE WASHINGTON UNIVERSITY WASHINGTON DC USA
² VAMC AND GEORGE WASHINGTON UNIVERSITY WASHINGTON DC USA
³ ΓΕΝΙΚΟ ΝΟΣΟΚΟΜΕΙΟ ΑΤΤΙΚΗΣ ΚΑΤ ΑΤΤΙΚΗΣ ΚΑΡΔΙΟΛΟΓΙΚΗ ΚΛΙΝΙΚΗ
⁴ ΓΕΝΙΚΟ ΝΟΣΟΚΟΜΕΙΟ ΘΕΣΣΑΛΟΝΙΚΗΣ ΙΠΠΟΚΡΑΤΕΙΟ Β' ΠΑΝΕΠΙΣΤΗΜΙΑΚΗ ΚΑΡΔΙΟΛΟΓΙΚΗ ΚΛΙΝΙΚΗ
- ΠΑ070 | Επίδραση της Σακουμπιρίλης/Βαλσαρτάνης και της εναλαπρίλης στη λειτουργία της αριστερής κοιλίας σε ασθενείς με αιματολογικές κακοήθειες μετά από μεταμόσχευση μυελού των οστών**
Κ. Κατωγιάννης¹, Μ. Σταμούλη¹, Γ. Μακαβός¹, Δ. Τσιλιβαράκης¹, Γ. Α. Κολιού¹, Δ. Βυθούλας¹, Π. Τσιριγώτης¹, Ι. Οικονομίδης¹
¹ ΠΑΝΕΠΙΣΤΗΜΙΑΚΟ ΓΕΝΙΚΟ ΝΟΣΟΚΟΜΕΙΟ ΑΤΤΙΚΟΝ ΑΤΤΙΚΗΣ Β' ΠΑΝΕΠΙΣΤΗΜΙΑΚΗ ΚΑΡΔΙΟΛΟΓΙΚΗ ΚΛΙΝΙΚΗ
- ΠΑ071 | Διαφορές στα βασικά χαρακτηριστικά, τις συννοσηρότητες και τις εργαστηριακές παραμέτρους σε ασθενείς με απορρυθμισμένη καρδιακή ανεπάρκεια που νοσηλεύονται σε παθολογικές κλινικές συγκριτικά με τους ασθενείς σε καρδιολογικές κλινικές**
Μ. Α. Μπαζμπάνη¹, Χ. Παπαναστασίου¹, Β. Γαμπατζής², Β. Β. Δήμου³, Β. Καμπεριδής¹, Π. Ρούσκας¹, Θ. Ζέγκος¹, Ι. Μπαρουξάκη¹, Μ. Πόντη¹, Π. Ζεμπεκάκης⁴, Χ. Σαββόπουλος¹, Χ. Καρβούνης¹, Γ. Ευθυμιάδης¹, Α. Ζιάκας¹, Θ. Καραμήτσος¹
¹ ΠΑΝΕΠΙΣΤΗΜΙΑΚΟ ΓΕΝΙΚΟ ΝΟΣΟΚΟΜΕΙΟ Α.Χ.Ε.Π.Α. ΘΕΣΣΑΛΟΝΙΚΗΣ
² Α' ΠΑΝΕΠΙΣΤΗΜΙΑΚΗ ΚΑΡΔΙΟΛΟΓΙΚΗ ΚΛΙΝΙΚΗ
³ ΓΕΝΙΚΟ ΝΟΣΟΚΟΜΕΙΟ ΚΑΒΑΛΑΣ ΚΑΡΔΙΟΛΟΓΙΚΗ ΚΛΙΝΙΚΗ
⁴ ΙΑΤΡΙΚΗ ΣΧΟΛΗ, ΑΡΙΣΤΟΤΕΛΕΙΟ ΠΑΝΕΠΙΣΤΗΜΙΟ ΘΕΣΣΑΛΟΝΙΚΗΣ
⁵ ΠΑΝΕΠΙΣΤΗΜΙΑΚΟ ΓΕΝΙΚΟ ΝΟΣΟΚΟΜΕΙΟ Α.Χ.Ε.Π.Α ΘΕΣΣΑΛΟΝΙΚΗΣ Α' ΠΑΘΟΛΟΓΙΚΗ ΚΛΙΝΙΚΗ,
⁵ ΠΑΝΕΠΙΣΤΗΜΙΑΚΟ ΓΕΝΙΚΟ ΝΟΣΟΚΟΜΕΙΟ Α.Χ.Ε.Π.Α ΘΕΣΣΑΛΟΝΙΚΗΣ Α' ΠΡΟΠΑΙΔΕΥΤΙΚΗ ΠΑΘΟΛΟΓΙΚΗ ΚΛΙΝΙΚΗ
- ΠΑ072 | Ο λόγος PWV/GLS ως δείκτης κοιλιοαρτηριακής σύζευξης συσχετίζεται με τη σοβαρότητα της νόσου σε ασθενείς με κίρρωση του ήπατος**

ΠΑΡΑΣΚΕΥΗ 13 ΟΚΤΩΒΡΙΟΥ 2023 / FRIDAY, OCTOBER 13th 2023

ΑΙΘΟΥΣΑ CR II / ROOM CR II

I. Δημητρόγλου¹, E. Σολωμού¹, A. Βαλατσού¹, M. Κούκος¹, A. Καλομπάτσου¹,
Φ. Γαλέλη¹, M. Ζήσης¹, M. Μπιτσαρά¹, Δ. Τσαρτσάλης¹,
Δ. Τερεντές-Πρίντζιος¹, Δ. Πατσουράκος¹, A. Αλεξοπούλου¹,
Δ. Τούσουλης¹, X. Βλαχόπουλος¹, K. Τσιούφης¹, K. Αγγέλη¹

¹ ΓΕΝΙΚΟ ΝΟΣΟΚΟΜΕΙΟ ΑΘΗΝΩΝ ΙΠΠΟΚΡΑΤΕΙΟ ΑΤΤΙΚΗΣ Α' ΠΑΝΕΠΙΣΤΗΜΙΑΚΗ ΚΛΙΝΙΚΗ

ΠΑ073 | **H Ευθραυστότητα ως προγνωστικός δείκτης για μείζονα συμβάματα σε ασθενείς με καρδιακή ανεπάρκεια και κλάσμα εξωθήσεως της αριστερής κοιλίας >40%**

Γ. Τουρνάς¹, A. Παπαδοπούλου², Γ. Γεωργιόπουλος¹

¹ ΓΕΝΙΚΟ ΝΟΣΟΚΟΜΕΙΟ ΑΘΗΝΩΝ ΑΛΕΞΑΝΔΡΑ ΑΤΤΙΚΗΣ ΘΕΡΑΠΕΥΤΙΚΗ ΚΛΙΝΙΚΗ

² BIRMINGHAM UNIVERSITY, UK

ΠΑ074 | **H συσχέτιση της μη αλκοολικής λιπώδους νόσου του ήπατος με υπερηχογραφικούς δείκτες λειτουργικότητας της αριστερής κοιλίας: Μια συστηματική ανασκόπηση και μετα-ανάλυση**
A. Γκολιοπούλου¹, Π. Θεοφίλης², I. Γιαλαμάς¹, Π. Παντελίδης¹,
M. I. Γουναρίδη¹, O. Κατσαρού¹, Δ. Τούσουλης², E. Βαβουρανάκης¹,
E. Οικονόμου¹, Γ. Σιάσος¹

¹ ΓΕΝΙΚΟ ΝΟΣΟΚΟΜΕΙΟ ΝΟΣΗΜΑΤΩΝ ΘΩΡΑΚΟΣ ΑΘΗΝΩΝ ΣΩΤΗΡΙΑ ΑΤΤΙΚΗΣ

ΚΑΡΔΙΟΛΟΓΙΚΗ ΚΛΙΝΙΚΗ

² ΓΕΝΙΚΟ ΝΟΣΟΚΟΜΕΙΟ ΑΘΗΝΩΝ ΙΠΠΟΚΡΑΤΕΙΟ ΑΤΤΙΚΗΣ ΚΑΡΔΙΟΛΟΓΙΚΗ ΚΛΙΝΙΚΗ

ΠΑ075 | **Transcatheter aortic valve replacement vs surgical aortic valve replacement in patients with left ventricular assist device: A systematic review and meta-analysis**

A. Xanthopoulos¹, D. Magouliotis¹, G. Giamouzis¹, K. Spiliopoulos¹,
P. A. Zotos¹, T. Athanasiou¹, A. Briasoulis², F. Triposkiadis¹, R. Starling¹,
J. Skoularigis¹

¹ ΠΑΝΕΠΙΣΤΗΜΙΑΚΟ ΓΕΝΙΚΟ ΝΟΣΟΚΟΜΕΙΟ ΛΑΡΙΣΑΣ ΚΑΡΔΙΟΛΟΓΙΚΗ ΚΛΙΝΙΚΗ

² ΓΕΝΙΚΟ ΝΟΣΟΚΟΜΕΙΟ ΑΘΗΝΩΝ ΑΛΕΞΑΝΔΡΑ ΑΤΤΙΚΗΣ ΘΕΡΑΠΕΥΤΙΚΗ ΚΛΙΝΙΚΗ

12.30-14.00 Καρδιακή απεικόνιση I

Πρόεδροι: M. Καλαντζή (Αθήνα), K. Παγωνίδης (Ηράκλειο)

ΠΑ076 | **Metaverse-based Cardiac MRI Simulation to overcome Claustrophobia: a feasibility trial**

ΠΑΡΑΣΚΕΥΗ 13 ΟΚΤΩΒΡΙΟΥ 2023 / FRIDAY, OCTOBER 13th 2023

ΑΙΘΟΥΣΑ CR II / ROOM CR II

**I. Skalidis¹, D. Arangalage², I. Kachrimanidis³, P. Antiochos¹,
E. Skalidis⁴, K. Tsioufis³, O. Muller¹, I. Olivotto⁵, N. Maurizi¹**

¹ University Hospital of Lausanne (CHUV), Lausanne, Switzerland

² Hospital Bichat, Paris France

³ ΓΕΝΙΚΟ ΝΟΣΟΚΟΜΕΙΟ ΑΘΗΝΩΝ ΙΠΠΟΚΡΑΤΕΙΟ ΑΤΤΙΚΗΣ ΚΑΡΔΙΟΛΟΓΙΚΗ ΚΛΙΝΙΚΗ

⁴ ΠΑΝΕΠΙΣΤΗΜΙΑΚΟ ΓΕΝΙΚΟ ΝΟΣΟΚΟΜΕΙΟ ΗΡΑΚΛΕΙΟΥ

ΠΑΝΕΠΙΣΤΗΜΙΑΚΗ ΚΑΡΔΙΟΛΟΓΙΚΗ ΚΛΙΝΙΚΗ

⁵ University of Florence Italy

**ΠΑ077 | Η εμπειρία δύο μεγάλων ερευνητικών κέντρων στη διάγνωση
της καρδιακής αμυλοείδωσης από τρανσθυρετίνη (ATTR-CA)
I. Παναγιωτόπουλος¹, M. Κουτελού¹, A. Αναστασάκης², K. Τούτουζας³,
I. Ιακώβου⁴, X. Βλαχόπουλος³, B. Βούδρης⁴, Γ. Τζιόμαλος⁵,
Γ. Ευθυμιάδης⁵, K. Τσιούφης³, E. Καστρίτης⁶, A. Μπριασσούλης⁵,
K. Σταματελόπουλος⁶, A. Αντωνόπουλος³, Π. Εξαδακτύλου⁵,
E. Παννούλα⁵, A. Κατινιώτη⁷, M. Καλατζή, E. Λεοντιάδης⁴,
E. Σμπαρούνη⁴, I. Μαλακός⁴, N. Αραβανής¹, A. Δούμας⁵**

¹ ΩΝΑΣΕΙΟ ΚΑΡΔΙΟΛΟΓΙΚΟ ΚΕΝΤΡΟ ΑΤΤΙΚΗΣ ΜΟΝΑΔΑ ΑΝΑΙΛΑΜΤΩΝ ΔΙΑΓΝΩΣΤΙΚΩΝ ΜΕΛΕΤΩΝ

² ΩΝΑΣΕΙΟ ΚΑΡΔΙΟΛΟΓΙΚΟ ΚΕΝΤΡΟ ΑΤΤΙΚΗΣ ΜΟΝΑΔΑ ΚΛΗΡΟΝΟΜΙΚΩΝ ΠΑΘΗΣΕΩΝ ΚΑΡΔΙΑΣ

³ ΓΕΝΙΚΟ ΝΟΣΟΚΟΜΕΙΟ ΑΘΗΝΩΝ ΙΠΠΟΚΡΑΤΕΙΟ ΑΤΤΙΚΗΣ Α' ΠΑΝΕΠΙΣΤΗΜΙΑΚΗ ΚΛΙΝΙΚΗ,

⁴ ΩΝΑΣΕΙΟ ΚΑΡΔΙΟΛΟΓΙΚΟ ΚΕΝΤΡΟ ΑΤΤΙΚΗΣ ΤΜΗΜΑ ΑΙΜΟΔΥΝΑΜΙΚΩΝ ΜΕΛΕΤΩΝ ΚΑΙ ΕΠΕΜΒΑΤΙΚΗΣ ΚΑΡΔΙΟΛΟΓΙΑΣ

⁵ ΠΑΝΕΠΙΣΤΗΜΙΑΚΟ ΓΕΝΙΚΟ ΝΟΣΟΚΟΜΕΙΟ Α.Χ.Ε.Π.Α. ΘΕΣΣΑΛΟΝΙΚΗΣ

Α' ΠΑΝΕΠΙΣΤΗΜΙΑΚΗ ΚΑΡΔΙΟΛΟΓΙΚΗ ΚΛΙΝΙΚΗ

⁶ ΓΕΝΙΚΟ ΝΟΣΟΚΟΜΕΙΟ ΑΘΗΝΩΝ ΑΛΕΞΑΝΔΡΑ ΑΤΤΙΚΗΣ ΘΕΡΑΠΕΥΤΙΚΗ ΚΛΙΝΙΚΗ

⁷ ΓΕΝΙΚΟ ΝΟΣΟΚΟΜΕΙΟ ΑΘΗΝΩΝ Η ΕΛΠΙΣ ΑΤΤΙΚΗΣ ΚΑΡΔΙΟΛΟΓΙΚΗ ΚΛΙΝΙΚΗ

**ΠΑ078 | Παρουσία θρόμβου στην κορυφή της δεξιάς κοιλίας μετά από
ισχαιμικής αιτιολογίας συγκεκαλυμμένη ρήξη του μεσοκοιλιακού
διαφράγματος
E. Γ. Τσέτικα¹, K. Περλεπέ¹, B. Βαρτελά¹, E. Νύκταρη¹, Δ. Μηλιόπουλος¹,
A. Χατζηαντωνίου¹**

¹ ΩΝΑΣΕΙΟ ΚΑΡΔΙΟΛΟΓΙΚΟ ΚΕΝΤΡΟ ΑΤΤΙΚΗΣ ΜΟΝΑΔΑ ΑΝΑΙΛΑΜΤΩΝ ΔΙΑΓΝΩΣΤΙΚΩΝ ΜΕΛΕΤΩΝ

**ΠΑ079 | Επιμήκης παραμόρφωση της αριστερής κοιλίας και μυοκαρδιακό έργο
σε ασθενείς με έμφραγμα μυοκαρδίου χωρίς ανάσπαση
του ST (NSTEMI) και φυσιολογικό κλάσμα εξώθησης**

ΠΑΡΑΣΚΕΥΗ 13 ΟΚΤΩΒΡΙΟΥ 2023 / FRIDAY, OCTOBER 13th 2023

ΑΙΘΟΥΣΑ CR II / ROOM CR II

**Ε. Βιλλιώτης¹, Ν. Κουρής¹, Β. Γόγολας¹, Β. Κωστόπουλος¹, Β. Γιάνναρης¹,
Κ. Κ. Τζιαλλας¹, Π. Μπουνας¹, Χ. Ολύμπιος¹**

¹ ΓΕΝΙΚΟ ΝΟΣΟΚΟΜΕΙΟ ΕΛΕΥΣΙΝΑΣ ΘΡΙΑΣΙΟ ΑΤΤΙΚΗΣ ΚΑΡΔΙΟΛΟΓΙΚΟ ΤΜΗΜΑ

ΠΑ080 | Οι ασθενείς που έχουν εμβολιαστεί κατά του COVID-19 παρουσιάζουν καλύτερη καρδιακή λειτουργία και επίπεδα NTproNP από τους μη εμβολιασμένους 4 μήνες μετά τη μόλυνση από τον COVID-19

**Κ. Κατωγιάννης¹, Γ. Παυλίδης¹, Ι. Θύμης¹, Ε. Μιχαλοπούλου¹,
Γ. Κωστελλη¹, Ε. Κατσανάκη¹, Κ. Θωμάς¹, Α. Αντωνιάδου¹,
Β. Λαμπαδιάρη¹, Α. Κουντούρη¹, Λ. Πλιουτα¹, Ι. Οικονομίδης¹**

¹ ΠΑΝΕΠΙΣΤΗΜΙΑΚΟ ΓΕΝΙΚΟ ΝΟΣΟΚΟΜΕΙΟ ΑΤΤΙΚΗΣ ΑΤΤΙΚΗΣ

Β' ΠΑΝΕΠΙΣΤΗΜΙΑΚΗ ΚΑΡΔΙΟΛΟΓΙΚΗ ΚΛΙΝΙΚΗ

ΠΑ081 | Η αξία της υπερηχοκαρδιογραφίας αντίθεσης στην διάγνωση του θρόμβου κορυφής της αριστερής κοιλίας σε ασθενείς με οξύ έμφραγμα μυοκαρδίου προσθίου τοιχώματος

**Β. Μοσχοβίδης¹, Σ. Α. Παπαδοπούλου¹, Χ. Γώγος², Β. Κανταρτζή¹,
Α. Τριανταφύλλου³, Ι. Στυλιάδης⁴, Β. Καμπερίδης⁴, Β. Σαχπεκίδης¹**

¹ Γενικό Νοσοκομείο Θεσσαλονίκης Παπαγεωργίου, Β' Καρδιολογική Κλινική

² Γενικό Νοσοκομείο Θεσσαλονίκης Παπαγεωργίου, Β' Καρδιολογική Κλινική και Πανεπιστημιακό Γενικό Νοσοκομείο Θεσσαλονίκης Α.Χ.Ε.Π.Α.,

Α' Πανεπιστημιακή Καρδιολογική Κλινική,

³ Γενικό Νοσοκομείο Θεσσαλονίκης Παπαγεωργίου, Γ' Πανεπιστημιακή Παθολογική Κλινική

⁴ Πανεπιστημιακό Γενικό Νοσοκομείο Θεσσαλονίκης Α.Χ.Ε.Π.Α.,

Α' Πανεπιστημιακή Καρδιολογική Κλινική

ΠΑ082 | Total atrial conduction time as a predictor of atrial fibrillation recurrence: a systematic review and meta-analysis

**Σ. Χιώτης¹, Ι. Δουνδουλάκης², Φ. Οικονόμου¹, Δ. Τσιαχρής²,
Γ. Γιαννόπουλος³, Β. Βασιλικός⁴**

¹ 424 ΓΕΝΙΚΟ ΣΤΡΑΤΙΩΤΙΚΟ ΝΟΣΟΚΟΜΕΙΟ ΕΚΠΑΙΔΕΥΣΕΩΣ

² ΓΕΝΙΚΟ ΝΟΣΟΚΟΜΕΙΟ ΑΘΗΝΩΝ ΙΠΠΟΚΡΑΤΕΙΟ ΑΤΤΙΚΗΣ ΚΑΡΔΙΟΛΟΓΙΚΗ ΚΛΙΝΙΚΗ

³ ΓΕΝΙΚΟ ΝΟΣΟΚΟΜΕΙΟ ΘΕΣΣΑΛΟΝΙΚΗΣ ΙΠΠΟΚΡΑΤΕΙΟ Β' ΠΑΝΕΠΙΣΤΗΜΙΑΚΗ ΚΑΡΔΙΟΛΟΓΙΚΗ ΚΛΙΝΙΚΗ

⁴ ΓΕΝΙΚΟ ΝΟΣΟΚΟΜΕΙΟ ΘΕΣΣΑΛΟΝΙΚΗΣ ΙΠΠΟΚΡΑΤΕΙΟ Γ' ΠΑΝΕΠΙΣΤΗΜΙΑΚΗ ΚΑΡΔΙΟΛΟΓΙΚΗ ΚΛΙΝΙΚΗ ΑΠΘ

ΠΑΡΑΣΚΕΥΗ 13 ΟΚΤΩΒΡΙΟΥ 2023 / FRIDAY, OCTOBER 13th 2023

ΑΙΘΟΥΣΑ CR II / ROOM CR II

- ΠΑ083 | Συσχέτιση της αορτικής σκληρίας μετά από οξύ έμφραγμα του μυοκαρδίου με την αναδιαμόρφωση της αριστερής κοιλίας**
Δ. Τσιλιβαράκης¹, Γ. Παυλίδης¹, Κ. Κατωγιάννης¹, Δ. Βλαστός¹, Σ. Κατσάνος¹, Ε. Κατσανάκη¹, Δ. Βλαχομήτρος¹, Κ. Σταμούλης¹, Ι. Θυμής¹, Α. Ρ. Βρεττού¹, Α. Φρογουδάκη¹, Ι. Παρίσης¹, Ι. Οικονομίδης¹
¹ ΠΑΝΕΠΙΣΤΗΜΙΑΚΟ ΓΕΝΙΚΟ ΝΟΣΟΚΟΜΕΙΟ ΑΤΤΙΚΩΝ ΑΤΤΙΚΗΣ Β' ΠΑΝΕΠΙΣΤΗΜΙΑΚΗ ΚΑΡΔΙΟΛΟΓΙΚΗ ΚΛΙΝΙΚΗ
- ΠΑ084 | Συνάφεια 2D και 3D παραμέτρων συνολικής μυοκαρδιακής παραμόρφωσης στο υπερτροφικό μυοκάρδιο**
Ε. Παγκουρέλιας¹, Χ. Τσαβούσογλου¹, Δ. Κοτζαδάμη¹, Α. Ευαγγελίου¹, Μ. Τουμπουρέκα¹, Θ. Σαργιαννίδης¹, Σ. Ουζούνη¹, Ε. Θεοφιλογιαννάκος¹, Δ. Ντέλιος¹, Π. Κυριάκου¹, Σ. Τζίκας¹, Χ. Παπαδόπουλος¹, Β. Βασιλικός¹
¹ ΓΕΝΙΚΟ ΝΟΣΟΚΟΜΕΙΟ ΘΕΣΣΑΛΟΝΙΚΗΣ ΙΠΠΟΚΡΑΤΕΙΟ
 Γ' ΠΑΝΕΠΙΣΤΗΜΙΑΚΗ ΚΑΡΔΙΟΛΟΓΙΚΗ ΚΛΙΝΙΚΗ ΑΠΘ
- ΠΑ085 | Περιστατικό σοβαρής ανεπάρκειας αορτικής βαλβίδας σε ασθενή με αγγειίτιδα Takayasu**
Β. Τάσση¹, Δ. Τζαλας¹, Δ. Οικονόμου¹, Κ. Τριανταφύλλου¹, Δ. Σταλίκας¹, Η. Ν. Παπαδοπούλου¹
¹ ΓΕΝΙΚΟ ΝΟΣΟΚΟΜΕΙΟ ΑΘΗΝΩΝ Ο ΕΥΑΓΓΕΛΙΣΜΟΣ ΑΤΤΙΚΗΣ Α' ΚΑΡΔΙΟΛΟΓΙΚΟ ΤΜΗΜΑ

14.00-16.00 Διάλειμμα / Break

16.00-17.00 Μυοκαρδιοπάθειες, περικαρδιακή νόσος, συγγενείς καρδιοπάθειες

Πρόεδροι: **Ι. Γερμανάκης** (Ηράκλειο), **Στ. Λαμπρόπουλος** (Κοζάνη)

- ΠΑ086 | Παιδί με σύνδρομο San Filippo και συνυπάρχουσα δίπτυχη αορτική βαλβίδα**
Ε. Λαδοπούλου¹, Π. Ζάχος¹, Λ. Πούλιου¹, Π. Βαλάκη¹, Μ. Καρακώστα², Α. Καλέση², Ν. Κάσινος², Σ. Δεσποτόπουλος³, Σ. Αποστολοπούλου³, Ε. Μπράχος¹, Ν. Τζιώλας¹, Κ. Τσατίρης¹

¹ ΓΕΝΙΚΟ ΝΟΣΟΚΟΜΕΙΟ ΚΑΡΔΙΤΣΑΣ ΚΑΡΔΙΟΛΟΓΙΚΟ ΤΜΗΜΑ² ΓΕΝΙΚΟ ΝΟΣΟΚΟΜΕΙΟ ΠΕΙΡΑΙΑ ΤΖΑΝΕΙΟ ΑΤΤΙΚΗΣ ΚΑΡΔΙΟΛΟΓΙΚΗ ΚΛΙΝΙΚΗ³ ΩΝΑΣΕΙΟ ΚΑΡΔΙΟΛΟΓΙΚΟ ΚΕΝΤΡΟ ΑΤΤΙΚΗΣ ΠΑΙΔΟΚΑΡΔΙΟΛΟΓΙΚΟ ΤΜΗΜΑ ΚΑΙ ΣΥΓΓΕΝΩΝ ΚΑΡΔΙΟΠΑΘΕΙΩΝ ΕΝΗΛΙΚΩΝ

ΠΑΡΑΣΚΕΥΗ 13 ΟΚΤΩΒΡΙΟΥ 2023 / FRIDAY, OCTOBER 13th 2023

ΑΙΘΟΥΣΑ CR II / ROOM CR II

- ΠΑ087 | Νεότερα από του στόματος αντιπηκτικά σε ενήλικες και παιδιατρικούς ασθενείς με συγγενείς καρδιοπάθειες: συστηματική ανασκόπηση και μετα-ανάλυση**
Π. Καρακάσης¹, Κ. Παμπόρης², Β. Νεύρας³, Π. Σταχτέας¹, Ν. Φραγκάκης¹
¹ ΓΕΝΙΚΟ ΝΟΣΟΚΟΜΕΙΟ ΘΕΣΣΑΛΟΝΙΚΗΣ ΙΠΠΟΚΡΑΤΕΙΟ
Β' ΠΑΝΕΠΙΣΤΗΜΙΑΚΗ ΚΑΡΔΙΟΛΟΓΙΚΗ ΚΛΙΝΙΚΗ
² ΓΕΝΙΚΟ ΝΟΣΟΚΟΜΕΙΟ ΑΘΗΝΩΝ Η ΕΛΠΙΣ ΑΤΤΙΚΗΣ ΚΑΡΔΙΟΛΟΓΙΚΗ ΚΛΙΝΙΚΗ
³ ΓΕΝΙΚΟ ΝΟΣΟΚΟΜΕΙΟ ΘΕΣΣΑΛΟΝΙΚΗΣ Γ. ΓΕΝΝΗΜΑΤΑΣ ΚΑΡΔΙΟΛΟΓΙΚΗ ΚΛΙΝΙΚΗ
- ΠΑ088 | ΑΣΦΑΛΕΙΑ ΚΑΙ ΑΠΟΤΕΛΕΣΜΑΤΙΚΟΤΗΤΑ ΤΗΣ ΑΠΙΞΑΜΠΑΝΗΣ ΩΣ ΠΡΟΣ ΤΗΝ ΠΡΟΛΗΨΗ ΘΡΟΜΒΟΕΜΒΟΛΙΚΩΝ ΕΠΙΣΟΔΙΩΝ ΣΕ ΕΝΗΛΙΚΕΣ ΑΣΘΕΝΕΙΣ ΜΕ ΣΥΓΓΕΝΗ ΚΑΡΔΙΟΠΑΘΕΙΑ ΚΑΙ ΚΟΛΠΙΚΗ ΑΡΡΥΘΜΙΑ**
Α. Κάρτας¹, Α. Παπάζογλου¹, Δ. Μωυσίδης¹, Σ. Δεσποτόπουλος¹, Α. Μπαρουτιδου¹, Δ. Κοσμίδης¹, Α. Κουτσάκης¹, Σ. Λιώρη², Σ. Αποστολοπούλου³, Α. Φρογουδάκη², Α. Τζίφα⁴, Α. Γαλατάς¹, Γ. Αλεξανδρίδης¹, Ε. Σπυριδωνίδης¹, Ι. Δουνδουλάκης¹, Ε. Καραγιαννίδης¹, Χ. Καρβούνης¹, Α. Ζιάκας¹, Γ. Γιαννακούλας¹
¹ ΠΑΝΕΠΙΣΤΗΜΙΑΚΟ ΓΕΝΙΚΟ ΝΟΣΟΚΟΜΕΙΟ Α.Χ.Ε.Π.Α. ΘΕΣΣΑΛΟΝΙΚΗΣ
Α' ΠΑΝΕΠΙΣΤΗΜΙΑΚΗ ΚΑΡΔΙΟΛΟΓΙΚΗ ΚΛΙΝΙΚΗ
² ΠΑΝΕΠΙΣΤΗΜΙΑΚΟ ΓΕΝΙΚΟ ΝΟΣΟΚΟΜΕΙΟ ΑΤΤΙΚΩΝ ΑΤΤΙΚΗΣ
Β' ΠΑΝΕΠΙΣΤΗΜΙΑΚΗ ΚΑΡΔΙΟΛΟΓΙΚΗ ΚΛΙΝΙΚΗ
³ ΩΝΑΣΕΙΟ ΚΑΡΔΙΟΛΟΓΙΚΟ ΚΕΝΤΡΟ ΑΤΤΙΚΗΣ ΠΑΙΔΟΚΑΡΔΙΟΛΟΓΙΚΟ ΤΜΗΜΑ ΚΑΙ ΣΥΓΓΕΝΩΝ ΚΑΡΔΙΟΠΑΘΕΙΩΝ ΕΝΗΛΙΚΩΝ
⁴ Νοσοκομείο "Μητέρα", Αθήνα
- ΠΑ089 | Αναστροφή σπλάχνων και σπογγώδες μυοκάρδιο: μια σπάνια συσχέτιση**
Ν. Μηλαράς¹, Β. Νεύρας², Ι. Νταλακούρας¹, Β. Μαντζιάρης¹, Τ. Κλογκέρη¹, Π. Κωστάκης¹, Ε. Ματζουράνης³, Ε. Τριανταφύλλου¹, Α. Μαυρουδής³, Ζ. Σωτηρίου⁴, Σ. Σιδηρής¹
¹ ΓΕΝΙΚΟ ΝΟΣΟΚΟΜΕΙΟ ΑΘΗΝΩΝ ΙΠΠΟΚΡΑΤΕΙΟ ΑΤΤΙΚΗΣ ΚΑΡΔΙΟΛΟΓΙΚΗ ΚΛΙΝΙΚΗ
² ΓΕΝΙΚΟ ΝΟΣΟΚΟΜΕΙΟ ΘΕΣΣΑΛΟΝΙΚΗΣ Γ. ΓΕΝΝΗΜΑΤΑΣ ΚΑΡΔΙΟΛΟΓΙΚΗ ΚΛΙΝΙΚΗ
³ ΓΕΝΙΚΟ ΝΟΣΟΚΟΜΕΙΟ ΑΘΗΝΩΝ ΙΠΠΟΚΡΑΤΕΙΟ ΑΤΤΙΚΗΣ Α' ΠΑΝΕΠΙΣΤΗΜΙΑΚΗ ΚΛΙΝΙΚΗ
⁴ ΓΕΝΙΚΟ ΝΟΣΟΚΟΜΕΙΟ ΚΑΡΔΙΤΣΑΣ ΚΑΡΔΙΟΛΟΓΙΚΟ ΤΜΗΜΑ
- ΠΑ090 | Σύνδρομο Takotsubo και παράταση του QTc διαστήματος**
Π. Ντινοπούλου¹, Ι. Παϊζής¹, Π. Μαντζουράτου¹, Ι. Μπαρμπετσέας¹
¹ ΓΕΝΙΚΟ ΝΟΣΟΚΟΜΕΙΟ ΑΘΗΝΩΝ ΛΑΪΚΟ ΑΤΤΙΚΗΣ ΚΑΡΔΙΟΛΟΓΙΚΗ ΚΛΙΝΙΚΗ

ΠΑΡΑΣΚΕΥΗ 13 ΟΚΤΩΒΡΙΟΥ 2023 / FRIDAY, OCTOBER 13th 2023

ΑΙΘΟΥΣΑ CR II / ROOM CR II

- ΠΑ091 | ΥΠΕΡΤΡΟΦΙΚΗ ΜΥΟΚΑΡΔΙΟΠΑΘΕΙΑ ΚΑΙ ΑΤΑΞΙΑ FRIEDREICH Η ΕΜΠΕΙΡΙΑ ΕΙΔΙΚΟΥ ΙΑΤΡΕΙΟΥ ΤΡΙΤΟΒΑΘΜΙΟΥ ΝΟΣΟΚΟΜΕΙΟΥ**
Αικ. Γιαννακοπούλου¹, Α. Δ. Μπελεγρίνος¹, Μ. Τσότρα¹, Μ. Κατσαλούλη¹, Ε. Καρανάσιος¹
¹ ΜΟΝΑΔΑ ΝΕΥΡΟΜΥΪΚΩΝ ΝΟΣΗΜΑΤΩΝ ΝΟΣΟΚΟΜΕΙΟ ΠΑΙΔΩΝ «Η ΑΓΙΑ ΣΟΦΙΑ»
- ΠΑ092 | Ο διαγνωστικός και προγνωστικός ρόλος των Δ-διμερών σε ασθενείς με πρώτο επεισόδιο οξείας περικαρδίτιδας**
Α. Βαλατσού¹, Π. Κ. Βλαχάκης¹, Π. Θεοφίλης¹, Φ. Ε. Δασούλα¹, Α. Λαζάρου¹, Α. Βορδώνης¹, Σ. Δρογκάρης¹, Γ. Κουτσόπουλος¹, Ε. Μαντά¹, Ν. Κτενόπουλος¹, Χ. Βλαχόπουλος¹, Κ. Τσιούφης¹, Γ. Λάζαρος¹
¹ ΓΕΝΙΚΟ ΝΟΣΟΚΟΜΕΙΟ ΑΘΗΝΩΝ ΙΠΠΟΚΡΑΤΕΙΟ ΑΤΤΙΚΗΣ Α' ΠΑΝΕΠΙΣΤΗΜΙΑΚΗ ΚΛΙΝΙΚΗ
- ΠΑ093 | One-year experience of a specialist outpatient clinic for Inherited Cardiovascular Diseases in a tertiary hospital of NorthWestern Greece as part of the developing Network of Greek National Network of Precision Medicine in Cardiology (GR Inherited Network)**
I. Gartzonikas¹, I. Ntakoula¹, A. Bechlioulis¹, L. Lakkas¹, A. Rammos¹, L. Michalis¹, K. Naka¹, A. Mpechlioulis¹
¹ Heart Failure Unit, Second Department of Cardiology, Faculty of Medicine, School of Health Sciences, University of Ioannina & University Hospital of Ioannina, Greece
- ΠΑ094 | Μεσοκοιλιακή επικοινωνία μετά από μυεκτομή: σπάνια μετεγχειρητική επιπλοκή σε ασθενή με αποφρακτική υπερτροφική μυοκαρδιοπάθεια**
Π. Βαλάκη¹, Π. Ζάχος¹, Ε. Λαδοπούλου¹, Λ. Πούλιου¹, Δ. Ράπτης¹, Γ. Φάκας¹, Α. Δεστούνης², Α. Θεοδόσης-Γεωργιάς², Ν. Λάμα³, Ε. Μπράχος¹, Ν. Τζιώλας¹, Κ. Τσατίρης¹
¹ ΓΕΝΙΚΟ ΝΟΣΟΚΟΜΕΙΟ ΚΑΡΔΙΤΣΑΣ ΚΑΡΔΙΟΛΟΓΙΚΟ ΤΜΗΜΑ
² ΓΕΝΙΚΟ ΝΟΣΟΚΟΜΕΙΟ ΠΕΙΡΑΙΑ ΤΖΑΝΕΙΟ ΑΤΤΙΚΗΣ ΚΑΡΔΙΟΛΟΓΙΚΗ ΚΛΙΝΙΚΗ
³ Μονάδα Έρευνας Ακτινολογίας και Ιατρικής Απεικόνισης, Β' Εργαστήριο Ακτινολογίας, Ιατρική Σχολή ΕΚΠΑ
- ΠΑ095 | Ενδοκοιλιακή απόφραξη της αριστερής κοιλίας σε πολλαπλά επίπεδα. Διαφοροδιάγνωση-ποσοτικοποίηση**
Κ. Παπαδόπουλος¹, Δ. Οικονομίδης¹, Ε. Τάτσης¹, Κ. Ριτσάτος², Α. Καλανγκός³, Ι. Τσιαφούτης¹
¹ ΓΕΝΙΚΟ ΝΟΣΟΚΟΜΕΙΟ ΕΛΛΗΝΙΚΟΥ ΕΡΥΘΡΟΥ ΣΤΑΥΡΟΥ ΑΤΤΙΚΗΣ Β' ΚΑΡΔΙΟΛΟΓΙΚΗ ΚΛΙΝΙΚΗ
² ΩΝΑΣΕΙΟ ΚΑΡΔΙΟΛΟΓΙΚΟ ΚΕΝΤΡΟ ΑΤΤΙΚΗΣ ΜΟΝΑΔΑ ΚΛΗΡΟΝΟΜΙΚΩΝ ΠΑΘΗΣΕΩΝ ΚΑΡΔΙΑΣ
³ Όμιλος Ευρωκλινικής

ΠΑΡΑΣΚΕΥΗ 13 ΟΚΤΩΒΡΙΟΥ 2023 / FRIDAY, OCTOBER 13th 2023

ΑΙΘΟΥΣΑ CR II / ROOM CR II

ΠΑ096 | ΔΙΑΔΕΡΜΙΚΗ ΣΥΓΚΛΕΙΣΗ ΜΕΣΟΚΟΛΠΙΚΗΣ ΕΠΙΚΟΙΝΩΝΙΑΣ: Η ΕΜΠΕΙΡΑ ΜΑΣ ΣΤΟ ΓΝΑ «Η ΕΛΠΙΣ»

Β. Αποστολάκη¹, Κ. Γρηγορίου¹, Π. Στούγιαννος¹, Α. Τρίκας¹

¹ ΓΕΝΙΚΟ ΝΟΣΟΚΟΜΕΙΟ ΑΘΗΝΩΝ Η ΕΛΠΙΣ ΑΤΤΙΚΗΣ ΚΑΡΔΙΟΛΟΓΙΚΗ ΚΛΙΝΙΚΗ

17.00-18.00 Νόσοι βαλβίδων και πνευμονική υπέρταση

Πρόεδροι: **Α. Ζαχαρούλης** (Αθήνα), **Γ. Μπομπότης** (Θεσσαλονίκη)

ΠΑ097 | Η προγνωστική σημασία της δυναμικής απόκρισης της λειτουργικότητας της αριστερής κοιλίας και της πίεσης της πνευμονικής αρτηρίας κατά την άσκηση σε ασθενείς με ασυμπτωματική σοβαρή στένωση αορτικής βαλβίδας βάσει ηλικίας και φύλου

Ι. Αρμένης¹, Κ. Ριτσάτος¹, Β. Βαρτελά¹, Μ. Μαρίνου¹, Μ. Γκοντέβα¹, Σ. Κυρζόπουλος¹, Δ. Τσιάπρας¹, Γ. Αθανασόπουλος¹

¹ ΩΝΑΣΕΙΟ ΚΑΡΔΙΟΛΟΓΙΚΟ ΚΕΝΤΡΟ ΑΤΤΙΚΗΣ ΜΟΝΑΔΑ ΑΝΑΙΛΑΜΤΩΝ ΔΙΑΓΝΩΣΤΙΚΩΝ ΜΕΛΕΤΩΝ

ΠΑ098 | ΕΠΙΦΑΝΕΙΑ ΚΥΜΑΤΟΣ Ρ(Ρ WAVE AREA) ΩΣ ΠΡΟΓΝΩΣΤΙΚΟΣ ΔΕΙΚΤΗΣ (Η ΔΕΙΚΤΗΣ ΒΑΡΥΤΗΤΑΣ) ΤΗΣ ΜΕΣΗΣ ΠΙΕΣΗΣ ΤΗΣ ΠΝΕΥΜΟΝΙΚΗΣ ΑΡΤΗΡΙΑΣ

Α. Μπατσούλη¹, Α. Μεγαρισιώτου¹, Π. Ν. Ζιμπουνούμη-Κεράτσα¹, Π. Νιάρχου¹, Ε. Πράππα¹, Ε. Δήμα¹, Α. Άνθη¹, Σ. Ορφανός¹, Α. Σιδέρης¹, Α. Κοτανίδου¹, Σ. Ξυδώνας¹

¹ ΓΕΝΙΚΟ ΝΟΣΟΚΟΜΕΙΟ ΑΘΗΝΩΝ Ο ΕΥΑΓΓΕΛΙΣΜΟΣ ΑΤΤΙΚΗΣ Β' ΚΑΡΔΙΟΛΟΓΙΚΟ ΤΜΗΜΑ

ΠΑ099 | Short-term outcomes of 441 patients who underwent isolated aortic valve replacement with full sternotomy versus minimal invasive upper hemi-sternotomy

S. Katsaridis¹, G. Samanidis¹, A. Roussakis¹, A. Falara², K. Kolonia², P. Ftikos², A. Thanopoulos², K. Perreas¹

¹ First Department of Cardiac Surgery, Onassis Cardiac Surgery Center

² Department of Anesthesiology, Onassis Cardiac Surgery Center

ΠΑ100 | Ένα μακρύ μονοπάτι γεμάτο παγίδες

Β. Μπολης¹, Π. Οικονόμου¹, Ε. Καλαμπόκη¹, Α. Κότσια¹, Ε. Παππά¹, Π. Καρσοφύλλης²

¹ ΓΕΝΙΚΟ ΝΟΣΟΚΟΜΕΙΟ ΙΩΑΝΝΙΝΩΝ ΧΑΤΖΗΚΩΣΤΑ ΚΑΡΔΙΟΛΟΓΙΚΟ ΤΜΗΜΑ

² ΩΝΑΣΕΙΟ ΚΑΡΔΙΟΛΟΓΙΚΟ ΚΕΝΤΡΟ ΑΤΤΙΚΗΣ ΤΜΗΜΑ ΑΙΜΟΔΥΝΑΜΙΚΩΝ ΜΕΛΕΤΩΝ ΚΑΙ ΕΠΕΜΒΑΤΙΚΗΣ ΚΑΡΔΙΟΛΟΓΙΑΣ

ΠΑΡΑΣΚΕΥΗ 13 ΟΚΤΩΒΡΙΟΥ 2023 / FRIDAY, OCTOBER 13th 2023

ΑΙΘΟΥΣΑ CR II / ROOM CR II

ΠΑ101 | Εμπειρία από την 1η Πανελλήνια Διακαθετηριακή εμφύτευση Valve in Valve σε εκφυλισμένη Αυτοεκπτυσσόμενη χειρουργικά τοποθετημένη Βιοπροσθετική Αορτική βαλβίδα

Φ. Τουλγαρίδης¹, Κ. Λαμπρόπουλος¹, Α. Ζαχαρούλης¹, Η. Γισσης¹, Π. Παπακωνσταντίνου¹, Α. Λυκούδης¹, Δ. Πολύζος¹, Γ. Παταβούκας¹, Σ. Ξυδώνας¹

¹ ΓΕΝΙΚΟ ΝΟΣΟΚΟΜΕΙΟ ΑΘΗΝΩΝ Ο ΕΥΑΓΓΕΛΙΣΜΟΣ ΑΤΤΙΚΗΣ Β' ΚΑΡΔΙΟΛΟΓΙΚΟ ΤΜΗΜΑ

ΠΑ102 | Όψιμη διάγνωση ενδοκαρδίτιδας σε δίπτυχη αορτική βαλβίδα
Ε. Ελευθεριάδου¹, Θ. Γεωργοπούλου¹, Μ. Στρατινάκη¹, Γ. Αλετράς¹, Π. Καφαράκης¹, Ε. Μπαχλιτζανάκη¹, Ε. Χόντα¹, Σ. Σταυράκης¹, Ε. Ρογδάκης¹, Γ. Γαρίδας¹, Ε. Φουκαράκης¹, Ζ. Καλλινίκου¹, Μ. Πιταροκοίλης¹

¹ ΓΕΝΙΚΟ ΝΟΣΟΚΟΜΕΙΟ ΗΡΑΚΛΕΙΟΥ ΒΕΝΙΖΕΛΕΙΟ - ΠΑΝΑΝΕΙΟ ΚΑΡΔΙΟΛΟΓΙΚΗ ΚΛΙΝΙΚΗ

ΠΑ103 | Αιμοδυναμικοί δείκτες και επιβίωση σε 119 ασθενείς με Πνευμονική Αρτηριακή Υπέρταση σε τεταρτοβάθμιο νοσοκομείο αναφοράς
Γ. Παπαδόπουλος¹, Ε. Μαρκίδης¹, Α. Αρβανιτάκη¹, Π. Γουργιώτης¹, Σ. Α. Μουράτογλου², Ι. Φαρμάκης¹, Χ. Φελουκίδης¹, Α. Κουπαράνης³, Μ. Διδάγγελος³, Β. Γροσομανίδης⁴, Α. Ζιάκας⁵, Γ. Γιαννακούλας⁶

¹ «ΑΧΕΠΑ» Πανεπιστημιακό Γενικό Νοσοκομείο, Ιατρείο Πνευμονικής Υπέρτασης, Θεσσαλονίκη, Ελλάδα

² 1) «ΑΧΕΠΑ» Πανεπιστημιακό Γενικό Νοσοκομείο, Ιατρείο Πνευμονικής Υπέρτασης, Θεσσαλονίκη, Ελλάδα 2) Μονάδα Εντατικής Θεραπείας, Κλινική Αναισθησιολογίας και Εντατικής Θεραπείας, Αριστοτέλειο Πανεπιστήμιο Θεσ/νίκης

³ «ΑΧΕΠΑ» Πανεπιστημιακό Γενικό Νοσοκομείο, Α' Πανεπιστημιακή Καρδιολογική Κλινική, Θεσσαλονίκη, Ελλάδα

⁴ Κλινική Αναισθησιολογίας και Εντατικής Θεραπείας, Αριστοτέλειο Πανεπιστήμιο Θεσ/νίκης

⁵ » Πανεπιστημιακό Γενικό Νοσοκομείο, Α' Πανεπιστημιακή Καρδιολογική Κλινική, Θεσσαλονίκη, Ελλάδα

⁶ ΠΑΝΕΠΙΣΤΗΜΙΑΚΟ ΓΕΝΙΚΟ ΝΟΣΟΚΟΜΕΙΟ Α.Χ.Ε.Π.Α. ΘΕΣΣΑΛΟΝΙΚΗΣ
 Α' ΠΑΝΕΠΙΣΤΗΜΙΑΚΗ ΚΑΡΔΙΟΛΟΓΙΚΗ ΚΛΙΝΙΚΗ

ΠΑ104 | Αιμοδυναμικά χαρακτηριστικά ασθενών με Πνευμονική Υπέρταση: Δεδομένα από 423 δεξιούς καθετηριασμούς σε τεταρτοβάθμιο νοσοκομείο αναφοράς

Γ. Παπαδόπουλος¹, Ε. Μαρκίδης¹, Α. Αρβανιτάκη¹, Π. Γουργιώτης¹, Σ. Α. Μουράτογλου^{1,2}, Ι. Φαρμάκης¹, Χ. Φελουκίδης¹, Α. Κουπαράνης¹, Μ. Διδάγγελος¹, Β. Γροσομανίδης², Α. Ζιάκας¹, Γ. Γιαννακούλας¹

¹ ΠΑΝΕΠΙΣΤΗΜΙΑΚΟ ΓΕΝΙΚΟ ΝΟΣΟΚΟΜΕΙΟ Α.Χ.Ε.Π.Α. ΘΕΣΣΑΛΟΝΙΚΗΣ
 Α' ΠΑΝΕΠΙΣΤΗΜΙΑΚΗ ΚΑΡΔΙΟΛΟΓΙΚΗ ΚΛΙΝΙΚΗ

² Κλινική Αναισθησιολογίας και Εντατικής Θεραπείας, Αριστοτέλειο Πανεπιστήμιο Θεσ/νίκης

ΠΑΡΑΣΚΕΥΗ 13 ΟΚΤΩΒΡΙΟΥ 2023 / FRIDAY, OCTOBER 13th 2023

ΑΙΘΟΥΣΑ CR II / ROOM CR II

- ΠΑ105 | Ενδιαφέρον περιστατικό Libman-Sacks ενδοκαρδίτιδας σε ασθενή με θρομβοεμβολικό αγγειακό εγκεφαλικό επεισόδιο (ΑΕΕ) και αντιφωσφολιπιδικό σύνδρομο**
Β. Τάσση¹, Σ. Πράπα¹, Ε. Χαματζόλα¹, Δ. Σταλίκας¹, Η. Ν. Παπαδοπούλου¹
¹ ΓΕΝΙΚΟ ΝΟΣΟΚΟΜΕΙΟ ΑΘΗΝΩΝ Ο ΕΥΑΓΓΕΛΙΣΜΟΣ ΑΤΤΙΚΗΣ Α' ΚΑΡΔΙΟΛΟΓΙΚΟ ΤΜΗΜΑ
- Π106 | Προγνωστικές παράμετροι της καρδιοαναπνευστικής δοκιμασίας κόπωσης ως προς την επιβίωση ασθενών με πνευμονική αρτηριακή υπέρταση. Μελέτη ενός εργαστηρίου αναφοράς**
Δ. Μπενάς¹, Ε. Τριανταφυλλίδη¹, Δ. Μπίρμπα¹, Α. Φάμπρη¹
¹ ΠΑΝΕΠΙΣΤΗΜΙΑΚΟ ΓΕΝΙΚΟ ΝΟΣΟΚΟΜΕΙΟ ΑΤΤΙΚΩΝ ΑΤΤΙΚΗΣ Β' ΠΑΝΕΠΙΣΤΗΜΙΑΚΗ ΚΑΡΔΙΟΛΟΓΙΚΗ ΚΛΙΝΙΚΗ

18.00-18.30 Διάλειμμα / Break**18.30-19.30 Παρουσίαση Περιστατικού I**Πρόεδροι: **Κ. Καυκαλά** (Χανιά), **Ε. Κακουδάκης** (Αλεξανδρούπολη)

- ΠΑ107 | Pericardial Decompression Syndrome: A case series of our clinic**
Ρ. Theodoridou¹, C. Stefanidis¹, E. Pastirmatzi¹, K. Samara¹, D. Kosmidis¹, N. Gouliaros¹, D. Toumpanos¹, T. Sertis¹, T. Tselempis¹, C. Chatzieleftheriou¹
¹ ΓΕΝΙΚΟ ΝΟΣΟΚΟΜΕΙΟ ΔΡΑΜΑΣ ΚΑΡΔΙΟΛΟΓΙΚΗ ΚΛΙΝΙΚΗ
- ΠΑ108 | Σπάνια περίπτωση ασθενούς με αιμαγγείωμα αριστερής κοιλίας**
Π. Ζωγράφος¹, Κ. Παπακωνσταντίνου², Ι. Λιναρδάκης¹, Κ. Κατσαβριάς¹, Μ. Σταμέλλος³, Σ. Πράπα¹
¹ ΕΡΡΙΚΟΣ ΝΤΥΝΑΝ Α' ΚΑΡΔΙΟΧΕΙΡΟΥΡΓΙΚΗ ΚΛΙΝΙΚΗ
² ΓΕΝΙΚΟ ΝΟΣΟΚΟΜΕΙΟ ΑΘΗΝΩΝ "Ο ΕΥΑΓΓΕΛΙΣΜΟΣ" ΤΜΗΜΑ ΚΑΡΔΙΑΣ, ΘΩΡΑΚΟΣ, ΑΓΓΕΙΩΝ
³ ΕΡΡΙΚΟΣ ΝΤΥΝΑΝ ΑΝΑΙΣΘΗΣΙΟΛΟΓΙΚΟ ΤΜΗΜΑ
- ΠΑ110 | Διαχωρισμός βραχιονίου από ένα stent που <> το δρόμο του**
Ε. Δρη¹, Σ. Βαϊνά¹, Κ. Δημητριάδης¹, Γ. Λάτσιος¹, Κ. Τσιούφης¹
¹ ΓΕΝΙΚΟ ΝΟΣΟΚΟΜΕΙΟ ΑΘΗΝΩΝ ΙΠΠΟΚΡΑΤΕΙΟ ΑΤΤΙΚΗΣ Α' ΠΑΝΕΠΙΣΤΗΜΙΑΚΗ ΚΛΙΝΙΚΗ

ΠΑΡΑΣΚΕΥΗ 13 ΟΚΤΩΒΡΙΟΥ 2023 / FRIDAY, OCTOBER 13th 2023

ΑΙΘΟΥΣΑ CR II / ROOM CR II

- ΠΑ111 | Σπάνιο περιστατικό περικαρδίτιδας από *Aspergillus flavus* με συνοδό καρδιακό επιπωματισμό σε ασθενή με ουδετεροπενία από θειαμαζόλη**
Σ. Παννίτση¹, Α. Δρακονταειδής¹, Γ. Δαΐκος², Α. Κρομμύδας², Α. Ρηγόπουλος²
¹ ΔΙΑΓΝΩΣΤΙΚΟ ΚΑΙ ΘΕΡΑΠΕΥΤΙΚΟ ΚΕΝΤΡΟ ΑΤΤΙΚΗΣ ΥΓΕΙΑ
² ΝΟΣΟΚΟΜΕΙΟ ΜΗΤΕΡΑ, ΟΜΙΛΟΣ ΥΓΕΙΑ
- ΠΑ112 | Επιμολυνθέν ινοελάστωμα μιτροειδούς με συστηματικές εμβολές**
Π. Δούρβας¹, Ν. Μηλαράς¹, Π. Κωστάκης¹, Β. Μαντζιάρης¹, Ι.Κλογκέρη¹, Σ. Τσαλαμανδρής¹, Σ. Σιδηρής¹
¹ ΓΕΝΙΚΟ ΝΟΣΟΚΟΜΕΙΟ ΑΘΗΝΩΝ ΙΠΠΟΚΡΑΤΕΙΟ ΑΤΤΙΚΗΣ ΚΑΡΔΙΟΛΟΓΙΚΗ ΚΛΙΝΙΚΗ
- ΠΑ113 | Διακαθετηριακή τοποθέτηση μιας «τεχνητά διανοιγμένης» συσκευής σύγκλισης, σε ασθενή με ευμεγέθη δευτερογενή μεσοκοιλιακή επικοινωνία και ανεπάρκεια μιτροειδούς**
Κ. Περλεπέ¹, Ε. Λεοντιάδης¹, Ε.Γ. Τσέτικα¹, Σ. Ράμμος², Ι. Ιακώβου¹
¹ ΩΝΑΣΕΙΟ ΚΑΡΔΙΟΛΟΓΙΚΟ ΚΕΝΤΡΟ ΑΤΤΙΚΗΣ ΤΜΗΜΑ ΑΙΜΟΔΥΝΑΜΙΚΩΝ ΜΕΛΕΤΩΝ ΚΑΙ ΕΠΕΜΒΑΤΙΚΗΣ ΚΑΡΔΙΟΛΟΓΙΑΣ
² ΩΝΑΣΕΙΟ ΚΑΡΔΙΟΛΟΓΙΚΟ ΚΕΝΤΡΟ ΑΤΤΙΚΗΣ ΠΑΙΔΟΚΑΡΔΙΟΛΟΓΙΚΟ ΤΜΗΜΑ ΚΑΙ ΣΥΓΓΕΝΩΝ ΚΑΡΔΙΟΠΑΘΕΙΩΝ ΕΝΗΛΙΚΩΝ
- ΠΑ114 | Πρόληψη και θεραπεία του φαινομένου suicide left ventricle μετά από TAVI**
Λ. Κολιαστάσης¹, Γ. Λάτσιος¹, Μ. Δρακοπούλου¹, Α. Αποστολός¹, Ο. Κατσαρός¹, Ν. Κτενόπουλος¹, Κ. Τσιούφης¹, Κ. Τούτουζας¹
¹ ΓΕΝΙΚΟ ΝΟΣΟΚΟΜΕΙΟ ΑΘΗΝΩΝ ΙΠΠΟΚΡΑΤΕΙΟ ΑΤΤΙΚΗΣ Α' ΠΑΝΕΠΙΣΤΗΜΙΑΚΗ ΚΛΙΝΙΚΗ
- ΠΑ115 | Πνευμονική εμβολή από θρόμβους υπολειμμάτων καλωδίων βηματοδότη**
Κ. Σαραντάρη¹, Β. Σχισμένος¹, Π. Σιλιόγκας¹, Θ. Πάλλας¹, Κ. Ζέκιος², Α. Αρσενίου²
¹ ΓΕΝΙΚΟ ΝΟΣΟΚΟΜΕΙΟ ΑΡΤΑΣ ΚΑΡΔΙΟΛΟΓΙΚΗ ΚΛΙΝΙΚΗ,
² ΠΑΝΕΠΙΣΤΗΜΙΑΚΟ ΓΕΝΙΚΟ ΝΟΣΟΚΟΜΕΙΟ ΙΩΑΝΝΙΝΩΝ Α' ΚΑΡΔΙΟΛΟΓΙΚΗ ΚΛΙΝΙΚΗ
- ΠΑ116 | Giant thoracic aorta aneurysm causing acute pulmonary oedema due to compression effect**
Χ. Θεοδοσοπούλου¹, Ε. Σιδηροπούλου¹, Α. Ι. Χαλδούπης¹, Γ. Φώτος¹, Σ. Αλεξανδρής¹, Μ. Μπονέτη¹, Τ. Εμιριόν¹, Ζ. Προγκάκη¹, Μ. Μουρατίδου¹, Ι. Καράλης¹, Α. Σακελλαροπούλου¹, Π. Σεραφεΐμ¹, Μ. Αγγελάκη¹, Α. Χρήστου¹, Ν. Μπουρμπούλης¹, Κ. Φλέσσα¹
¹ ΓΕΝΙΚΟ ΝΟΣΟΚΟΜΕΙΟ ΕΛΛΗΝΙΚΟΥ ΕΡΥΘΡΟΥ ΣΤΑΥΡΟΥ ΑΤΤΙΚΗΣ Α' ΚΑΡΔΙΟΛΟΓΙΚΟ ΤΜΗΜΑ

**ΣΑΒΒΑΤΟ
14 ΟΚΤΩΒΡΙΟΥ 2023**

**SATURDAY,
OCTOBER 14th 2023**

ΣΑΒΒΑΤΟ 14 ΟΚΤΩΒΡΙΟΥ 2023 / SATURDAY, OCTOBER 14th 2023

ΑΙΘΟΥΣΑ CR II / ROOM CR II

Προφορικές Ανακοινώσεις

09.00-10.00 Επεμβατική καρδιολογία II

Πρόεδροι: **Μ. Παπαφακλής** (Αθήνα), **Στ. Τζήκας** (Θεσσαλονίκη)

- ΠΑ117 | ΘΝΗΤΟΤΗΤΑ ΑΣΘΕΝΩΝ ΣΕ ΑΝΑΜΟΝΗ ΔΙΑΚΑΘΕΤΗΡΙΑΚΗΣ ΑΝΤΙΚΑΤΑΣΤΑΣΗΣ ΑΟΡΤΙΚΗΣ ΒΑΛΒΙΔΑΣ - ΠΡΟΓΝΩΣΤΙΚΟΙ ΠΑΡΑΓΟΝΤΕΣ**
Δ. Οικονόμου¹, Θ. Μαραγκούλια¹, Α. Παπαπαναγιώτου¹, Δ. Χαρίτος¹, Δ. Κυριακοπούλου¹, Γ. Παπιγιώτης¹, Η. Παπαδοπούλου¹, Λ. Παππάς¹, Δ. Σταλίκας¹, Κ. Τριανταφύλλου¹
¹ ΓΕΝΙΚΟ ΝΟΣΟΚΟΜΕΙΟ ΑΘΗΝΩΝ Ο ΕΥΑΓΓΕΛΙΣΜΟΣ ΑΤΤΙΚΗΣ Α' ΚΑΡΔΙΟΛΟΓΙΚΟ ΤΜΗΜΑ
- ΠΑ118 | Επαναιμάτωση σε ασθενείς με ιστορικό αγγειοπλαστικής ή αορτοστεφανιαίας παράκαμψης**
Χ. Βαρλάμος¹, Ι. Ξενογιάννης¹, Δ. Ρ. Μπενέτου¹, Χ. Παππάς¹, Φ. Κολοκάθης¹, Σ. Δευτεραίος¹, Δ. Αλεξόπουλος¹, Γ. Καραμάσης¹
¹ ΠΑΝΕΠΙΣΤΗΜΙΑΚΟ ΓΕΝΙΚΟ ΝΟΣΟΚΟΜΕΙΟ ΑΤΤΙΚΩΝ ΑΤΤΙΚΗΣ
 Β' ΠΑΝΕΠΙΣΤΗΜΙΑΚΗ ΚΑΡΔΙΟΛΟΓΙΚΗ ΚΛΙΝΙΚΗ
- ΠΑ119 | Αγγειοπλαστική νόσου τριχασμού του κυρίως στελέχους: Η εμπειρία ενός κέντρου**
Ν. Αρνας¹, Γ. Γαβριελάτος¹, Α. Δημόπουλος¹, Ν. Πατσουράκος¹, Ν. Παπακωνσταντίνου¹
¹ ΓΕΝΙΚΟ ΝΟΣΟΚΟΜΕΙΟ ΠΕΙΡΑΙΑ ΤΖΑΝΕΙΟ ΑΤΤΙΚΗΣ ΚΑΡΔΙΟΛΟΓΙΚΗ ΚΛΙΝΙΚΗ
- ΠΑ120 | Outcomes of Total Endovascular Aortic Arch Repair in high-risk patients: A Retrospective Single Center Study**
N. Stanitsa¹, A. Logotheti², K. Papakonstantinou¹, F. P. Rorris¹, E. Liverakou¹, P. Petaloudis², D. Tomais², I. Samiotis¹, V. Patris¹, M. Argyriou¹, P. Dedeilias¹, I. Kokotsakis¹, T. Kratimenos²
¹ Cardiac Surgery Department, General Hospital of Athens Evangelismos
² Interventional Radiology Department, General Hospital of Athens Evangelismos
- ΠΑ121 | Αποτελεσματικότητα της Ενδοαγγειακής Λιθοτριψίας (IVL) σε Στεφανιαίες αρτηρίες με σοβαρή ασβεστοποίηση: Μια Πολυκεντρική Συστηματική ανασκόπηση και Μετα-ανάλυση**

ΣΑΒΒΑΤΟ 14 ΟΚΤΩΒΡΙΟΥ 2023 / SATURDAY, OCTOBER 14th 2023

ΑΙΘΟΥΣΑ CR II / ROOM CR II

**Μ. Σαγρής¹, Ν. Κτενόπουλος¹, Κ. Δημητριάδης¹, Α. Παπανικολάου¹,
Α. Τζούμας¹, Δ. Τερεντές¹, Α. Συνετός¹, Σ. Σουλαϊδόπουλος¹,
Μ. Lichtenberg², G. Korosoglou³, Β. Honton⁴, Δ. Τούσουλης¹,
Κ. Τούτουζας¹, Κ. Τσιούφης¹**

¹ ΓΕΝΙΚΟ ΝΟΣΟΚΟΜΕΙΟ ΑΘΗΝΩΝ ΙΠΠΟΚΡΑΤΕΙΟ ΑΤΤΙΚΗΣ Α' ΠΑΝΕΠΙΣΤΗΜΙΑΚΗ ΚΛΙΝΙΚΗ

² Department of Cardiology, Vascular Medicine and Pneumology, GRN Hospital, Weinheim, Germany

³ Vascular Center Arnsberg, Arnsberg, Germany

⁴ Department of Interventional Cardiology, Clinique Pasteur, Toulouse, France

ΠΑ122 | Προγραμματισμένη διαδερμική στεφανιαία παρέμβαση στα πλαίσια προετοιμασίας για διαδερμική αντικατάσταση αορτικής βαλβίδας: Χρονισμός και έκβαση

**Δ. Κυριακοπούλου¹, Δ. Τζάλας¹, Α. Κοτζαρίδης¹, Ε. Χαματζόλα¹,
Δ. Οικονόμου¹, Λ. Παππάς¹, Δ. Σταλίκας¹, Κ. Τριανταφύλλου¹**

¹ ΓΕΝΙΚΟ ΝΟΣΟΚΟΜΕΙΟ ΑΘΗΝΩΝ Ο ΕΥΑΓΓΕΛΙΣΜΟΣ ΑΤΤΙΚΗΣ Α' ΚΑΡΔΙΟΛΟΓΙΚΟ ΤΜΗΜΑ

ΠΑ123 | Δια-δερμική διακαθετηριακή εμβολεκτομή σε πνευμονική εμβολεκτομή: Αρχική εμπειρία σε Καρδιολογικό/ Καρδιοχειρουργικό Κέντρο

**Ε. Μαντζουράνης¹, Γ. Λάτσιος¹, Κ. Δημητριάδης¹, Α. Συνετός¹,
Α. Σακαλίδης¹, Κ. Αγγέλη¹, Ε. Τσιάμης¹, Κ. Τσιούφης¹**

¹ ΓΕΝΙΚΟ ΝΟΣΟΚΟΜΕΙΟ ΑΘΗΝΩΝ ΙΠΠΟΚΡΑΤΕΙΟ ΑΤΤΙΚΗΣ Α' ΠΑΝΕΠΙΣΤΗΜΙΑΚΗ ΚΛΙΝΙΚΗ

ΠΑ124 | Αποτελεσματικότητα της Ενδοαγγειακής Λιθοτριψίας (IVL) σε Περιφερικές βλάβες με σοβαρή ασβεστοποίηση και η χρήση της στη διαδικασία TAVI: Μια Πολυκεντρική Συστηματική Ανασκόπηση και Μετα-ανάλυση

**Μ. Σαγρής¹, Ν. Κτενόπουλος¹, Σ. Σουλαϊδόπουλος¹, Κ. Δημητριάδης¹,
Α. Παπανικολάου¹, Α. Τζούμας¹, Δ. Τερεντές¹, Μ. Lichtenberg³,
G. Korosoglou⁴, Β. Honton⁵, Δ. Τούσουλης¹, Κ. Τούτουζας¹, Κ. Τσιούφης¹**

¹ ΓΕΝΙΚΟ ΝΟΣΟΚΟΜΕΙΟ ΑΘΗΝΩΝ ΙΠΠΟΚΡΑΤΕΙΟ ΑΤΤΙΚΗΣ Α' ΠΑΝΕΠΙΣΤΗΜΙΑΚΗ ΚΛΙΝΙΚΗ

² Department of Internal Medicine, University of Cincinnati Medical Center, Cincinnati, OH, USA.

³ Vascular Center Arnsberg, Arnsberg, Germany

⁴ Department of Cardiology, Vascular Medicine and Pneumology, GRN Hospital, Weinheim, Germany

⁵ Department of Interventional Cardiology, Clinique Pasteur, Toulouse, France

ΣΑΒΒΑΤΟ 14 ΟΚΤΩΒΡΙΟΥ 2023 / SATURDAY, OCTOBER 14th 2023

ΑΙΘΟΥΣΑ CR II / ROOM CR II

ΠΑ125 | **Cardiac damage and TAVI****Α. Ρ. Παπαπαναγιώτου¹, Γ. Παπιγγιώτης¹, Θ. Μαραγκούλια¹, Δ. Χαρίτος¹, Α. Πακουμή¹, Δ. Οικονόμου¹, Λ. Παππάς¹, Δ. Σταλίκας¹, Κ. Τριανταφύλλου¹**¹ ΓΕΝΙΚΟ ΝΟΣΟΚΟΜΕΙΟ ΑΘΗΝΩΝ Ο ΕΥΑΓΓΕΛΙΣΜΟΣ ΑΤΤΙΚΗΣ Α' ΚΑΡΔΙΟΛΟΓΙΚΟ ΤΜΗΜΑ

10.00-11.00 Καρδιακή ανεπάρκεια II

Πρόεδροι: **Β. Μπιστόλα** (Αθήνα), **Ε. Καραπατσούδη** (Εδεσσα)ΠΑ126 | **ΑΞΙΟΛΟΓΗΣΗ ΤΗΣ ΑΠΟΔΟΣΗΣ ΤΟΥ CHATGPT ΣΕ ΕΡΩΤΗΣΕΙΣ ΑΣΘΕΝΩΝ ΣΧΕΤΙΚΑ ΜΕ ΚΑΡΔΙΑΚΗ ΑΝΕΠΑΡΚΕΙΑ****Φ. Δημητριάδης¹, Σ. Αλκαγιέτ¹, Λ. Τσιγκρική¹, Π. Κλειτσιώτη¹, Γ. Σιδηρόπουλος¹, Τ. Ασκαλίδη¹, Δ. Ευστρατίου¹, Μ. Καϊμακάμη¹, Γ. Σπαγός¹, Μ. Σιαρκός¹, Α.-Δ. Μαυρογιάννη¹, Γ. Κουλαουζίδης¹, Ι. Ζαριφής¹**¹ ΓΕΝΙΚΟ ΝΟΣΟΚΟΜΕΙΟ ΘΕΣΣΑΛΟΝΙΚΗΣ Γ. ΠΑΠΑΝΙΚΟΛΑΟΥ ΘΕΣΣΑΛΟΝΙΚΗΣ
Α' ΚΑΡΔΙΟΛΟΓΙΚΗ ΚΛΙΝΙΚΗΠΑ127 | **Η μέγιστη κατανάλωση οξυγόνου σχετίζεται με την ινότροπο εφεδρεία ασθενών με καρδιακή ανεπάρκεια με μειωμένο κλάσμα εξώθησης που υποβάλλονται σε καρδιοαναπνευστική δοκιμασία κόπωσης****Σ. Σουλαϊδόπουλος¹, Ι. Σταμούλοπουλος¹, Χ. Φραγκούλης¹, Ι. Λεοντσίνης¹, Ε. Δρη¹, Θ. Καλός¹, Μ. Καριώρη¹, Π. Ξυδης¹, Κ. Κωνσταντίνου¹, Χ. Χρυσοχόου¹, Κ. Τσιούφης¹**¹ ΓΕΝΙΚΟ ΝΟΣΟΚΟΜΕΙΟ ΑΘΗΝΩΝ ΙΠΠΟΚΡΑΤΕΙΟ ΑΤΤΙΚΗΣ Α' ΠΑΝΕΠΙΣΤΗΜΙΑΚΗ ΚΛΙΝΙΚΗΠΑ128 | **Προγνωστική αξία της μυοκαρδιακής ίνωσης για την εμφάνιση δεξιάς καρδιακής ανεπάρκειας σε ασθενείς που υποβάλλονται σε μακράς διάρκειας μηχανική υποβοήθηση της κυκλοφορίας με συσκευές τύπου LVAD****Δ. Μηλιόπουλος¹, Μ. Μπόνιος¹, Ι. Αρμένης¹, Α. Θώδου², Ν. Κογεράκης³, Α. Γκουζιούτα¹, Δ. Ζαρκαλής³, Π. Γεωργιάδου⁴, Σ. Δημόπουλος⁵, Κ. Ιερομόναχος³, Α. Κολιοπούλου³, Π. Βλάχος³, Β. Βαρτελά⁶, Θ. Χαμογεωργάκης³, Σ. Δράκος², Σ. Αδαμόπουλος¹**¹ ΩΝΑΣΕΙΟ ΚΑΡΔΙΟΛΟΓΙΚΟ ΚΕΝΤΡΟ ΑΤΤΙΚΗΣ ΜΟΝΑΔΑ ΚΑΡΔΙΑΚΗΣ ΑΝΕΠΑΡΚΕΙΑΣ² Division of Cardiovascular Medicine, University of Utah Health and School of Medicine, Salt Lake City, UT, USA³ ΩΝΑΣΕΙΟ ΚΑΡΔΙΟΧΕΙΡΟΥΡΓΙΚΟ ΚΕΝΤΡΟ - ΜΟΝΑΔΑ ΜΕΤΑΜΟΣΧΕΥΣΕΩΝ⁴ ΩΝΑΣΕΙΟ ΚΑΡΔΙΟΛΟΓΙΚΟ ΚΕΝΤΡΟ ΑΤΤΙΚΗΣ ΤΜΗΜΑ ΑΙΜΟΔΥΝΑΜΙΚΩΝ ΜΕΛΕΤΩΝ ΚΑΙ ΕΠΕΜΒΑΤΙΚΗΣ ΚΑΡΔΙΟΛΟΓΙΑΣ⁵ ΩΝΑΣΕΙΟ ΚΑΡΔΙΟΧΕΙΡΟΥΡΓΙΚΟ ΚΕΝΤΡΟ - ΚΑΡΔΙΟΧΕΙΡΟΥΡΓΙΚΗ ΜΟΝΑΔΑ ΕΝΤΑΤΙΚΗΣ ΘΕΡΑΠΕΙΑΣ⁶ ΩΝΑΣΕΙΟ ΚΑΡΔΙΟΧΕΙΡΟΥΡΓΙΚΟ ΚΕΝΤΡΟ - ΜΟΝΑΔΑ ΕΜΦΡΑΓΜΑΤΩΝ

ΣΑΒΒΑΤΟ 14 ΟΚΤΩΒΡΙΟΥ 2023 / SATURDAY, OCTOBER 14th 2023

ΑΙΘΟΥΣΑ CR II / ROOM CR II

- ΠΑ129 | Ο ρόλος της συνεχούς υπερδιήθησης παρά την κλίση σε βαρέως πάσχοντες ασθενείς με οξεία μη αντιρροπούμενη συμφορητική καρδιακή ανεπάρκεια και αντίσταση στα διουρητικά**
Ε. Μαντζουράνης¹, Ι. Δημητρογλου¹, Α. Μαυρουδης¹, Γ. Μιχοπούλου¹, Α. Βαλάτσου¹, Ι. Νταλακούρας¹, Μ. Μπόρα¹, Α. Σακαλίδης¹, Ι. Λεοντσίνης¹, Χ. Φραγκούλης¹, Χ. Χρυσόχου¹, Δ. Πετρας², Κ. Τσιούφης¹
¹ ΓΕΝΙΚΟ ΝΟΣΟΚΟΜΕΙΟ ΑΘΗΝΩΝ ΙΠΠΟΚΡΑΤΕΙΟ ΑΤΤΙΚΗΣ Α' ΠΑΝΕΠΙΣΤΗΜΙΑΚΗ ΚΛΙΝΙΚΗ
² ΓΕΝΙΚΟ ΝΟΣΟΚΟΜΕΙΟ ΑΘΗΝΩΝ ΙΠΠΟΚΡΑΤΕΙΟ ΝΕΦΡΟΛΟΓΙΚΟ ΤΜΗΜΑ
- ΠΑ130 | Η ανελαστικότητα της αριστερής κοιλίας ως δείκτης καρδιακής δυσλειτουργίας σε ασθενείς με κίρρωση ήπατος**
Ι. Δημητρόγλου¹, Δ. Πατσουράκος¹, Μ. Κούκος¹, Η. Τόλης¹, Α. Βαλατσού¹, Δ. Τσαρτσάλης¹, Α. Καλομπάτσου¹, Φ. Γιαλέλη¹, Μ. Μπιτσαρά¹, Μ. Ζήσης¹, Α. Σακαλίδης¹, Α. Αλεξοπούλου¹, Κ. Τσιούφης¹, Κ. Αγγέλη¹
¹ ΓΕΝΙΚΟ ΝΟΣΟΚΟΜΕΙΟ ΑΘΗΝΩΝ ΙΠΠΟΚΡΑΤΕΙΟ ΑΤΤΙΚΗΣ Α' ΠΑΝΕΠΙΣΤΗΜΙΑΚΗ ΚΛΙΝΙΚΗ
- ΠΑ131 | Η μεταβλητότητα της αρτηριακής πίεσης στην πρόγνωση της νοσηρότητας και θνησιμότητας ασθενών με ισχαιμική καρδιακή ανεπάρκεια. Δεδομένα τριετούς παρακολούθησης από τη μελέτη ACS-BP**
Κ. Κωνσταντίνου¹, Α. Κουμέλλη¹, Α. Αποστολός¹, Χ. Χρυσόχου¹, Ι. Λεοντσίνης¹, Κ. Παππέλης¹, Α. Κασιακόγιας¹, Κ. Καλογεράς¹, Κ. Τσιούφης¹
¹ ΓΕΝΙΚΟ ΝΟΣΟΚΟΜΕΙΟ ΑΘΗΝΩΝ ΙΠΠΟΚΡΑΤΕΙΟ ΑΤΤΙΚΗΣ Α' ΠΑΝΕΠΙΣΤΗΜΙΑΚΗ ΚΛΙΝΙΚΗ
² ΓΕΝΙΚΟ ΝΟΣΟΚΟΜΕΙΟ ΝΟΣΗΜΑΤΩΝ ΘΩΡΑΚΟΣ ΑΘΗΝΩΝ ΣΩΤΗΡΙΑ ΑΤΤΙΚΗΣ ΠΑΝΕΠΙΣΤΗΜΙΑΚΗ ΚΛΙΝΙΚΗ
- ΠΑ132 | Πρώτη εμφύτευση συσκευών συνεχούς ροής αμφικουλιακής υποστήριξης της κυκλοφορίας στην Ελλάδα**
Δ. Μηλιόπουλος¹, Ε. Λεοντιάδης¹, Ε. Γ. Τσέτικα², Κ. Περλεπέ², Β. Βαρτελά³, Α. Γκουζιούτα¹, Μ. Μπόνιος¹, Θ. Χαμογεωργάκης⁴, Σ. Αδαμόπουλος¹
¹ ΩΝΑΣΕΙΟ ΚΑΡΔΙΟΛΟΓΙΚΟ ΚΕΝΤΡΟ ΑΤΤΙΚΗΣ ΜΟΝΑΔΑ ΚΑΡΔΙΑΚΗΣ ΑΝΕΠΑΡΚΕΙΑΣ
² ΩΝΑΣΕΙΟ ΚΑΡΔΙΟΧΕΙΡΟΥΡΓΙΚΟ ΚΕΝΤΡΟ
³ ΩΝΑΣΕΙΟ ΚΑΡΔΙΟΧΕΙΡΟΥΡΓΙΚΟ ΚΕΝΤΡΟ - ΜΟΝΑΔΑ ΕΜΦΡΑΓΜΑΤΩΝ
⁴ ΩΝΑΣΕΙΟ ΚΑΡΔΙΟΧΕΙΡΟΥΡΓΙΚΟ ΚΕΝΤΡΟ - ΜΟΝΑΔΑ ΜΕΤΑΜΟΣΧΕΥΣΕΩΝ
- ΠΑ133 | Οξύ καρδιονεφρικό σύνδρομο: χαρακτηριστικά ασθενών και προγνωστική σημασία**

ΣΑΒΒΑΤΟ 14 ΟΚΤΩΒΡΙΟΥ 2023 / SATURDAY, OCTOBER 14th 2023

ΑΙΘΟΥΣΑ CR II / ROOM CR II

**Γ. Αλετράς¹, Θ. Γεωργοπούλου¹, Ε. Ελευθεριάδου¹, Ε. Μπαχλιτζανάκη¹,
Ε. Χόντα¹, Μ. Στρατινάκη¹, Ε. Λαμπρογιαννάκης¹, Ε. Φουκαράκης¹**

¹ ΓΕΝΙΚΟ ΝΟΣΟΚΟΜΕΙΟ ΗΡΑΚΛΕΙΟΥ ΒΕΝΙΖΕΛΕΙΟ - ΠΑΝΑΝΕΙΟ ΗΡΑΚΛΕΙΟΥ
ΚΑΡΔΙΟΛΟΓΙΚΗ ΚΛΙΝΙΚΗ

**ΠΑ134 | Χρήση ενδοφλέβιας λευκωματίνης στην αποσυμφόρηση ασθενών με
Οξεία Απορύθμιση Χρόνιας Καρδιακής Ανεπάρκειας - DIORASIS
TRIAL Προκαταρκτικά αποτελέσματα**

**Β. Κουτρουλός¹, Μ. Β. Κουτρουλός¹, Μ. Μαλκότς¹, Χ. Ναλμπάντ¹,
Γ. Χαλικιάς¹, Δ. Στάκος¹, Α. Λαντζουράκη¹, Α. Θωμαΐδη¹, Δ. Τζιακάς¹**

¹ ΠΑΝΕΠΙΣΤΗΜΙΑΚΟ ΓΕΝΙΚΟ ΝΟΣΟΚΟΜΕΙΟ ΑΛΕΞΑΝΔΡΟΥΠΟΛΗΣ ΕΒΡΟΥ
ΚΑΡΔΙΟΛΟΓΙΚΗ ΚΛΙΝΙΚΗ

**ΠΑ135 | ΣΥΓΚΡΙΣΗ ΜΕΤΑΞΥ ΝΕΟΤΕΡΩΝ ΚΑΙ ΚΛΑΣΣΙΚΩΝ ΦΑΡΜΑΚΩΝ
ΚΑΡΔΙΑΚΗΣ ΑΝΕΠΑΡΚΕΙΑΣ ΣΕ ΑΣΘΕΝΕΙΣ ΜΕ ΕΛΑΤΤΩΜΕΝΟ ΚΛΑΣΜΑ
ΕΞΩΘΗΣΗΣ, ΜΕ ΓΝΩΜΟΝΑ ΤΗΝ ΕΡΓΟΣΠΕΙΡΟΜΕΤΡΙΑ**

**Γ. Παπαγιάννης¹, Α. Κατινιώτη¹, Β. Αποστολάκη¹, Δ. Ηλιόπουλος¹,
Α. Τρίκας¹**

¹ ΓΕΝΙΚΟ ΝΟΣΟΚΟΜΕΙΟ ΑΘΗΝΩΝ Η ΕΛΠΙΣ ΑΤΤΙΚΗΣ ΚΑΡΔΙΟΛΟΓΙΚΗ ΚΛΙΝΙΚΗ

11.00-11.30 Διάλειμμα / Break

11.30-12.30 Καρδιακή απεικόνιση II

Πρόεδροι: **Κ. Παπαδόπουλος** (Θεσσαλονίκη), **Λ. Λάκκας** (Ιωάννινα)

**ΠΑ136 | Διαφοροποίηση του όγκου αριστερού κόλπου μεταξύ β-θαλασσαιμίας
και δρεπανοκυτταρικής νόσου**

**Φ. Γιαλελή¹, Δ. Πατσουράκος¹, Σ. Ντελίκου¹, Α. Ξυδάκη¹,
Ι. Δημητρόγλου¹, Η. Τόλης¹, Μ. Κούκος¹, Α. Καλομπάτσου¹,
Δ. Τσαρτσάλης¹, Κ. Τσιούφης¹, Κ. Αγγέλη¹**

¹ ΓΕΝΙΚΟ ΝΟΣΟΚΟΜΕΙΟ ΑΘΗΝΩΝ ΙΠΠΟΚΡΑΤΕΙΟ ΑΤΤΙΚΗΣ Α' ΠΑΝΕΠΙΣΤΗΜΙΑΚΗ ΚΛΙΝΙΚΗ

ΣΑΒΒΑΤΟ 14 ΟΚΤΩΒΡΙΟΥ 2023 / SATURDAY, OCTOBER 14th 2023

ΑΙΘΟΥΣΑ CR II / ROOM CR II

- ΠΑ137 | The prognostic value of right ventricular longitudinal strain in heart failure: A systematic review and meta-analysis**
V. Anastasiou¹, A. S. Papazoglou¹, D. V. Moysidis¹, S. Daios¹, N. Stalikas¹, D. Tsalikakis¹, G. Giannakoulas¹, T. Karamitsos¹, V. Delgado², A. Ziakas¹, V. Kamperidis¹
¹ First Department of Cardiology, AHEPA Hospital, Aristotle University of Thessaloniki
² Department of Cardiology, Hospital University Germans Triasi Pujol, Barcelona, Spain
- ΠΑ138 | ΣΥΣΧΕΤΙΣΗ ΑΝΑΤΟΜΙΚΩΝ ΧΑΡΑΚΤΗΡΙΣΤΙΚΩΝ ΤΟΥ ΡFO ΜΕ ΤΟ ΜΕΓΕΘΟΣ ΤΗΣ ΔΕΞΙΟΑΡΙΣΤΕΡΗΣ ΔΙΑΦΥΓΗΣ**
A. E. Καλεση¹, M. Καρακώστα¹, A. Βασιλειάδου¹, X. Καψοκόλη¹, N. Αρνας¹, Δ. Ζαμπέλης¹, Δ. Μαρίτσα¹, Δ. Μπουκης¹, Δ. Ντιλουδά¹, B. Γιαννακοπούλου¹, K. Γιάγκου¹, A. Δεστούνης¹, Π. Ζάχος², A. Θεοδοσης-Γεωργιλιας¹, N. Κασινος¹
¹ ΓΕΝΙΚΟ ΝΟΣΟΚΟΜΕΙΟ ΠΕΙΡΑΙΑ ΤΖΑΝΕΙΟ ΑΤΤΙΚΗΣ ΚΑΡΔΙΟΛΟΓΙΚΗ ΚΛΙΝΙΚΗ
² ΓΕΝΙΚΟ ΝΟΣΟΚΟΜΕΙΟ ΚΑΡΔΙΤΣΑΣ ΚΑΡΔΙΟΛΟΓΙΚΟ ΤΜΗΜΑ
- ΠΑ139 | Μεταβολές στη λειτουργικότητα του αριστερού κόλπου μετά από διακαθετηριακή σύγκλιση βατού ωοειδούς τρήματος**
X. Σιμποπούλου¹, Γ. Τρανταλής², A. Αποστολός¹, M. Δρακοπούλου¹, Γ. Οικονόμου¹, Λ. Νικολοπούλου², X. Δανελάτος², Δ. Παρασκευοπούλου², B. Μαντζιάρης², N. Μηλαράς², E. Τριανταφύλλου², Δ. Τυροβολά², E. Τσικούρης², K. Αγγέλη¹, K. Τσιούφης¹, Σ. Σιδερίης², K. Τούτουζας¹
¹ ΓΕΝΙΚΟ ΝΟΣΟΚΟΜΕΙΟ ΑΘΗΝΩΝ ΙΠΠΟΚΡΑΤΕΙΟ ΑΤΤΙΚΗΣ Α' ΠΑΝΕΠΙΣΤΗΜΙΑΚΗ ΚΛΙΝΙΚΗ
² ΓΕΝΙΚΟ ΝΟΣΟΚΟΜΕΙΟ ΑΘΗΝΩΝ ΙΠΠΟΚΡΑΤΕΙΟ ΑΤΤΙΚΗΣ ΚΑΡΔΙΟΛΟΓΙΚΗ ΚΛΙΝΙΚΗ
- ΠΑ140 | Υπερηχοκαρδιογραφικά δεδομένα σε διασωληνωμένους ασθενείς με Covid-19 ARDS κατά την εισαγωγή στη Μονάδα Εντατικής Θεραπείας**
Γ. Ζακυνθινός¹, B. Τσολάκη², N. Καραβιδας², B. Βαζιγιουράκης²
¹ ΓΕΝΙΚΟ ΝΟΣΟΚΟΜΕΙΟ ΝΟΣΗΜΑΤΩΝ ΘΩΡΑΚΟΣ ΑΘΗΝΩΝ ΣΩΤΗΡΙΑ ΑΤΤΙΚΗΣ ΠΑΝΕΠΙΣΤΗΜΙΑΚΗ ΚΛΙΝΙΚΗ
² ΠΑΝΕΠΙΣΤΗΜΙΑΚΟ ΓΕΝΙΚΟ ΝΟΣΟΚΟΜΕΙΟ ΛΑΡΙΣΑΣ ΛΑΡΙΣΗΣ ΚΑΡΔΙΟΛΟΓΙΚΗ ΚΛΙΝΙΚΗ
- ΠΑ141 | Προσδιορισμός ασθενών με υψηλό κίνδυνο Θρόμβου στο ωτίο του Αριστερού κόλπου πριν την Καρδιοανάταξη**
E. Σδόγκος¹, A. Σπαχίου¹, Δ. Παρασκευόπουλος¹, A. Γεωργακόπουλος¹, E. Μαρκίδης¹, Π. Θεοδοσίου¹, Θ. Κωνσταντίνου¹, I. Βογιατζής¹
¹ ΓΕΝΙΚΟ ΝΟΣΟΚΟΜΕΙΟ ΒΕΡΟΙΑΣ ΗΜΑΘΙΑΣ ΚΑΡΔΙΟΛΟΓΙΚΗ ΚΛΙΝΙΚΗ

ΣΑΒΒΑΤΟ 14 ΟΚΤΩΒΡΙΟΥ 2023 / SATURDAY, OCTOBER 14th 2023

ΑΙΘΟΥΣΑ CR II / ROOM CR II

- ΠΑ142 | Η Δυνατότητα μέτρησης της αιματικής εφεδρείας του μυοκαρδίου αναίμακτα με τη νέα ψηφιακή solid -state cardio Cadmium Zinc Telluride (CZT)-γ-camera!**
Μ. Κουτελού¹, Κ. Περλεπέ¹, Ι. Παναγιωτόπουλος¹, Β. Βούδρης², Α. Θεοδωράκος¹, Ι. Ιακώβου², Ι.Μαλακός², Ε. Λεοντιάδης², Π. Σωτηρίου¹, Σ. Κιτζιρή¹, Α. Παπαχρήστου¹, Α. Βαρώνος¹
¹ ΩΝΑΣΕΙΟ ΚΑΡΔΙΟΛΟΓΙΚΟ ΚΕΝΤΡΟ ΑΤΤΙΚΗΣ ΜΟΝΑΔΑ ΑΝΑΙΛΑΜΤΩΝ ΔΙΑΓΝΩΣΤΙΚΩΝ ΜΕΛΕΤΩΝ
² ΩΝΑΣΕΙΟ ΚΑΡΔΙΟΛΟΓΙΚΟ ΚΕΝΤΡΟ ΑΤΤΙΚΗΣ ΤΜΗΜΑ ΑΙΜΟΔΥΝΑΜΙΚΩΝ ΜΕΛΕΤΩΝ ΚΑΙ ΕΠΕΜΒΑΤΙΚΗΣ ΚΑΡΔΙΟΛΟΓΙΑΣ
- ΠΑ143 | Συσχέτιση του φορτίου ασβεστίου της αορτικής βαλβίδας κατά Agatston score (AU) και των επιπέδων CRP σε ασθενείς με ασβέστωση της αορτικής βαλβίδας**
Ε. Σ. Μαυρουδέας¹, Ο. Κατσαρός⁴, Γ. Ματθαιόπουλος¹, Χ. Μαντής¹, Ν. Ανδριώτη², Μ. Στασινοπούλου², Κ. Κεραμιδά², Ι. Πυλαρινός², Π. Κληρίδης², Κ. Βασιλειάδης¹, Ν. Λαζίλι¹, Ε. Φέσκου², Κ. Σωτηράκου³, Α. Συνετός⁴, Μ. Δρακοπούλου⁴, Γ. Μπενέτος⁴, Σ. Τσαλαμανδρή⁵, Ν. Καυκάς¹, Κ. Τσιούφης⁴, Κ. Τούτουζας⁴
¹ ΓΕΝΙΚΟ ΝΟΣΟΚΟΜΕΙΟ ΑΤΤΙΚΗΣ ΚΑΤ ΑΤΤΙΚΗΣ ΚΑΡΔΙΟΛΟΓΙΚΗ ΚΛΙΝΙΚΗ
² Άγιος Σάββας, Γενικό Αντικαρκινικό-Ογκολογικό Νοσοκομείο
³ Γενικό Νοσοκομείο Αθηνών, Ελίπς
⁴ ΓΕΝΙΚΟ ΝΟΣΟΚΟΜΕΙΟ ΑΘΗΝΩΝ ΙΠΠΟΚΡΑΤΕΙΟ ΑΤΤΙΚΗΣ Α' ΠΑΝΕΠΙΣΤΗΜΙΑΚΗ ΚΛΙΝΙΚΗ
⁵ ΓΕΝΙΚΟ ΝΟΣΟΚΟΜΕΙΟ ΑΘΗΝΩΝ ΙΠΠΟΚΡΑΤΕΙΟ ΑΤΤΙΚΗΣ ΚΑΡΔΙΟΛΟΓΙΚΗ ΚΛΙΝΙΚΗ
- ΠΑ144 | Εκτίμηση μυοκαρδιακής παραμόρφωσης και λειτουργικότητας της αριστερής κοιλίας ασθενών υποβληθέντων σε διαδερμική αντικατάσταση της αορτικής βαλβίδας**
Δ. Μπενιά¹, Δ. Κυριακοπούλου¹, Θ. Μαραγκούλια¹, Α. Παπαπαναγιώτου¹, Δ. Οικονόμου¹, Η. Παπαδοπούλου¹, Κ. Τριανταφύλλου¹, Δ. Σταλίκας¹
¹ ΓΕΝΙΚΟ ΝΟΣΟΚΟΜΕΙΟ ΑΘΗΝΩΝ Ο ΕΥΑΓΓΕΛΙΣΜΟΣ ΑΤΤΙΚΗΣ Α' ΚΑΡΔΙΟΛΟΓΙΚΟ ΤΜΗΜΑ
- ΠΑ145 | Η επίδραση της καρδιοαναπνευστικής αποκατάστασης στην κοιλιο-αρτηριακή σύζευξη σε ασθενείς αναρρώσαντες από COVID-19**
Μ. Ι. Γουναριδής¹, Γ. Α. Παπαμικρούλης¹, Ν. Χυνκιάμης³, Α. Βοντετσιάνος⁴, Σ. Λάμπας¹, Ν. Σουβαλιώτης¹, Π. Μπακάκος⁴, Α. Αναστασιού¹, Ι. Τζίμα¹, Α. Γκολιοπούλου¹, Γ. Ζακυνθινός¹, Ι. Παλαμάς¹, Ε. Βαβουρανάκης¹, Γ. Σιάσος¹, Ε. Οικονόμου¹
¹ Γ' Πανεπιστημιακή Καρδιολογική Κλινική, ΓΝΝΘΑ «Η Σωτηρία», Ιατρική Σχολή ΕΚΠΑ
² Γ' Πανεπιστημιακή Καρδιολογική Κλινική, Γ.Ν.Ν.Θ.Α «Σωτηρία», Ιατρική Σχολή ΕΚΠΑ
³ Μονάδα Αποκατάστασης, Α' Πανεπιστημιακή Πνευμονολογική Κλινική, ΓΝΝΘΑ «Η Σωτηρία»
⁴ Α' Πανεπιστημιακή Πνευμονολογική Κλινική, ΓΝΝΘΑ «Η Σωτηρία», Ιατρική Σχολή ΕΚΠΑ

ΣΑΒΒΑΤΟ 14 ΟΚΤΩΒΡΙΟΥ 2023 / SATURDAY, OCTOBER 14th 2023

ΑΙΘΟΥΣΑ CR II / ROOM CR II

12.30-14.00 Παρουσίαση Περιστατικού II

Πρόεδροι: **Π. Γουνόπουλος** (Αθήνα), **Ι. Λακουμέντας** (Αθήνα)

- ΠΑ146 | ΕΝΔΙΑΦΕΡΟΥΣΑ ΠΕΡΙΠΤΩΣΗ “ΤΟΞΙΚΟΤΗΤΑΣ” ΑΠΟ ΧΟΡΗΓΗΣΗ ΦΛΕΚΑΪΝΙΔΗΣ**
Η. Καπιτσίνης¹, Θ. Αβραμίδης¹, Γ. Παπανικολάου¹, Μ. Παπαδημητρίου¹, Ε. Λουϊζάκη¹, Κ. Ατρασκεβίτς¹, Γ. Καρακώστας¹
¹ ΓΕΝΙΚΟ ΝΟΣΟΚΟΜΕΙΟ ΚΙΛΚΙΣ ΚΑΡΔΙΟΛΟΓΙΚΗ ΚΛΙΝΙΚΗ
- ΠΑ147 | A patient with multiple strokes and first diagnosis of heart failure: The bitter end of non-compaction cardiomyopathy**
Γ. Φώτος¹, Μ. Μπονέτη¹, Μ. Μουρατίδου¹, Ζ. Προγκάκη¹, Χ. Θεοδοσοπούλου¹, Ε. Σιδηροπούλου¹, Α. Χαλδούπης¹, Α. Σακελλαροπούλου¹, Π. Σεραφείμ¹, Μ. Αγγελάκη¹, Ι. Καράλης¹, Α. Χρήστου¹, Ν. Μπουρμπούλης¹, Κ. Φλέσσα¹
¹ ΓΕΝΙΚΟ ΝΟΣΟΚΟΜΕΙΟ ΕΛΛΗΝΙΚΟΥ ΕΡΥΘΡΟΥ ΣΤΑΥΡΟΥ ΑΤΤΙΚΗΣ Α' ΚΑΡΔΙΟΛΟΓΙΚΟ ΤΜΗΜΑ
- ΠΑ148 | Διαχείριση διατήρησης στεφανιαίου αγγείου κατά την διάρκεια αγγειοπλαστικής (PCI) –Μια ενδιαφέρουσα περίπτωση**
Β. Αποστολάκη¹, Ε. Πουλιδάκης¹, Σ. Τσιάμης¹, Π. Πάτσιος¹, Α. Τρίκας¹
¹ ΓΕΝΙΚΟ ΝΟΣΟΚΟΜΕΙΟ ΑΘΗΝΩΝ Η ΕΛΠΙΣ ΑΤΤΙΚΗΣ ΚΑΡΔΙΟΛΟΓΙΚΗ ΚΛΙΝΙΚΗ
- ΠΑ149 | Ross επέμβαση για τη διόρθωση ανεπάρκειας της αορτικής βαλβίδας σε ασθενή μέσης ηλικίας**
Ε. Μπενέκη¹, Κ. Δημητριάδης¹, Π. Κωστάκης¹, Δ. Συρσελούδης¹, Δ. Βενετσάνος¹, Σ. Τσαλαμανδρής¹, Σ. Αρχοντάκης¹, Γ. Τρανταλής¹, Σ. Σιδεράς¹, Κ. Αγγέλη²
¹ ΓΕΝΙΚΟ ΝΟΣΟΚΟΜΕΙΟ ΑΘΗΝΩΝ ΙΠΠΟΚΡΑΤΕΙΟ ΑΤΤΙΚΗΣ ΚΑΡΔΙΟΛΟΓΙΚΗ ΚΛΙΝΙΚΗ
² ΓΕΝΙΚΟ ΝΟΣΟΚΟΜΕΙΟ ΑΘΗΝΩΝ ΙΠΠΟΚΡΑΤΕΙΟ ΑΤΤΙΚΗΣ Α' ΠΑΝΕΠΙΣΤΗΜΙΑΚΗ ΚΛΙΝΙΚΗ
- ΠΑ150 | Ghost Catheter Fibrin Sleeve**
Δ. Οικονομίδης¹, Κ. Παπαδόπουλος¹, Ε. Τάτσης¹, Χ. Φλωροπούλου¹, Μ. Δαφνή², Β. Τζαβάρα², Ι. Τσιαφούτης¹
¹ ΓΕΝΙΚΟ ΝΟΣΟΚΟΜΕΙΟ ΕΛΛΗΝΙΚΟΥ ΕΡΥΘΡΟΥ ΣΤΑΥΡΟΥ ΑΤΤΙΚΗΣ Β' ΚΑΡΔΙΟΛΟΓΙΚΗ ΚΛΙΝΙΚΗ
² Α' Παθολογική κλινική «ΓΝΑ Κοργιαλένιο-Μπενάκειο –ΕΕΣ»

ΣΑΒΒΑΤΟ 14 ΟΚΤΩΒΡΙΟΥ 2023 / SATURDAY, OCTOBER 14th 2023

ΑΙΘΟΥΣΑ CR II / ROOM CR II

- ΠΑ151 | Mitral annular calcification; a challenging diagnosis of cardioembolic stroke**
Σ. Μ. Αγγελοπούλου¹, Π. Βαζακίδης¹, Χ. Κακδέρης¹, Β. Καμπερίδης¹, Α. Ζιάκας¹, Γ. Γιαννακούλας¹
¹ ΠΑΝΕΠΙΣΤΗΜΙΑΚΟ ΓΕΝΙΚΟ ΝΟΣΟΚΟΜΕΙΟ Α.Χ.Ε.Π.Α. ΘΕΣΣΑΛΟΝΙΚΗΣ
 Α' ΠΑΝΕΠΙΣΤΗΜΙΑΚΗ ΚΑΡΔΙΟΛΟΓΙΚΗ ΚΛΙΝΙΚΗ
- ΠΑ152 | Ενδοκαρδίτιδα τριγώνχινος και αορτικής βαλβίδος σε ασθενή με φυσικές βαλβίδες - Παρουσίαση κλινικού περιστατικού**
Ε. Μπαχλιτζανάκη¹, Μ. Στρατινάκη¹, Γ. Αλετράς¹, Σ. Κουκιάς¹, Ε. Χόντα¹, Ε. Ελευθεριάδου¹, Θ. Γεωργοπούλου¹, Ε. Φουκαράκης¹, Π. Καφαράκης¹, Μ. Δετοράκη¹, Δ. Κορέλα¹, Γ. Γαρίδας¹
¹ ΓΕΝΙΚΟ ΝΟΣΟΚΟΜΕΙΟ ΗΡΑΚΛΕΙΟΥ ΒΕΝΙΖΕΛΕΙΟ - ΠΑΝΑΝΕΙΟ ΚΑΡΔΙΟΛΟΓΙΚΗ ΚΛΙΝΙΚΗ
- ΠΑ153 | DCCV AND STROKE: A CASE TO LEARN FROM**
Η. Τασούλας¹, Δ. Τασούλας²
¹ ΙΔΙΩΤΗΣ ΚΑΡΔΙΟΛΟΓΟΣ ΣΤΗΝ ΑΡΤΑ ΚΑΙ LOCUM CONSULTANT CARDIOLOGIST IN THE UK
² ΓΕΝΙΚΟ ΝΟΣΟΚΟΜΕΙΟ ΝΙΚΑΙΑΣ "ΑΓΙΟΣ ΠΑΝΤΕΛΕΗΜΩΝ" ΑΤΤΙΚΗΣ Β' ΚΑΡΔΙΟΛΟΓΙΚΟ ΤΜΗΜΑ
- ΠΑ154 | Εμφύτευση βηματοδότη χωρίς ηλεκτρόδια σε αιμοκαθαιρόμενο ασθενή με απόφραξη υποκλειδίων φλεβών άμφω**
Δ. Αφενδούλης¹, Μ. Μουτάφη¹, Π. Σιταρας¹, Α. Ρίζος¹, Μ. Διδάγγελος², Μ. Αμπελιωτης¹, Π. Βουτας¹, Σ. Σιδερης³, Α. Καρταλης¹
¹ ΓΕΝΙΚΟ ΝΟΣΟΚΟΜΕΙΟ ΧΙΟΥ "ΣΚΥΛΙΤΣΕΙΟ" ΚΑΡΔΙΟΛΟΓΙΚΗ ΚΛΙΝΙΚΗ
² ΠΑΝΕΠΙΣΤΗΜΙΑΚΟ ΓΕΝΙΚΟ ΝΟΣΟΚΟΜΕΙΟ Α.Χ.Ε.Π.Α. ΘΕΣΣΑΛΟΝΙΚΗΣ
 Α' ΠΑΝΕΠΙΣΤΗΜΙΑΚΗ ΚΑΡΔΙΟΛΟΓΙΚΗ ΚΛΙΝΙΚΗ
³ ΓΕΝΙΚΟ ΝΟΣΟΚΟΜΕΙΟ ΑΘΗΝΩΝ ΙΠΠΟΚΡΑΤΕΙΟ ΑΤΤΙΚΗΣ ΚΑΡΔΙΟΛΟΓΙΚΗ ΚΛΙΝΙΚΗ
- ΠΑ109 | Only Steel can Heal**
Retrograde stenting of the left main after double chimney stenting in TAVR-in-TAVR-in-SAVR
Ε. Chourdakis¹, Kambis Mashayekhi¹
¹ MEDICLIN Heart Center Lahr Germany

14.00-16.00 Διάλειμμα / Break

ΣΑΒΒΑΤΟ 14 ΟΚΤΩΒΡΙΟΥ 2023 / SATURDAY, OCTOBER 14th 2023

ΑΙΘΟΥΣΑ CR II / ROOM CR II

16.00-17.00 Προληπτική καρδιολογίαΠρόεδροι: **Γ. Σπυρομήτρος** (Κατερίνη), **Ευ. Κουλούρης** (Κοζάνη)**ΠΑ155 | Υπολιπιδαιμική αγωγή και συμμόρφωση σε αυτή 6 μήνες μετά από οξύ στεφανιαίο σύνδρομο: πρώτα ευρήματα από την πανελλήνια καταγραφή CALLINICUS Hellas Registry**

Χ. Καλαντζής¹, Β. Μπουρατζής², Χ. Καλαντζής¹, Μ. Μάλκοτς⁴, Ι. Λεβέντης⁵, Σ. Δάιος⁶, Δ. Τασούλας⁷, Κ. Παπαθανασίου³, Ι. Δελάκης⁸, Δ. Τσαμούλης⁹, Π. Καλογεράς², Ε. Σαμιώτης³, Α. Λυκούδης¹⁰, Γ. Ζορμπάς¹¹, Ε. Κλάδου¹², Δ. Ζαπαντιώτης³, Γ. Ξύγκα¹¹, Ν. Αργυρίου¹³, Γ. Μανώλης¹⁴, Χ. Μπέτσης¹⁵, Π. Γουνόπουλος¹⁰, Α. Τρίκας¹⁵, Γ. Γιαννακούλας⁶, Χ. Παπαδόπουλος¹¹, Ε. Ζάχαρης¹⁶, Α. Κωτσάκης⁸, Π. Νταβλούρος¹⁷, Δ. Τζιακάς⁴, Ι. Σκουλαρίγκης⁵, Α. Νάκα², Ι. Κανακάκης¹⁸, Γ. Κοχιαδάκης¹², Χ. Βλαχόπουλος¹³, Λ. Ραλλίδης³

¹ ΓΕΝΙΚΟ ΝΟΣΟΚΟΜΕΙΟ ΑΘΗΝΩΝ ΙΠΠΟΚΡΑΤΕΙΟ ΑΤΤΙΚΗΣ ΚΑΡΔΙΟΛΟΓΙΚΗ ΚΛΙΝΙΚΗ² ΠΑΝΕΠΙΣΤΗΜΙΑΚΟ ΓΕΝΙΚΟ ΝΟΣΟΚΟΜΕΙΟ ΙΩΑΝΝΙΝΩΝ Β' ΚΑΡΔΙΟΛΟΓΙΚΟ ΤΜΗΜΑ³ ΠΑΝΕΠΙΣΤΗΜΙΑΚΟ ΓΕΝΙΚΟ ΝΟΣΟΚΟΜΕΙΟ ΑΤΤΙΚΩΝ ΑΤΤΙΚΗΣ Β' ΠΑΝΕΠΙΣΤΗΜΙΑΚΗ ΚΑΡΔΙΟΛΟΓΙΚΗ ΚΛΙΝΙΚΗ⁴ ΠΑΝΕΠΙΣΤΗΜΙΑΚΟ ΓΕΝΙΚΟ ΝΟΣΟΚΟΜΕΙΟ ΑΛΕΞΑΝΔΡΟΥΠΟΛΗΣ ΕΒΡΟΥ ΚΑΡΔΙΟΛΟΓΙΚΗ ΚΛΙΝΙΚΗ⁵ ΠΑΝΕΠΙΣΤΗΜΙΑΚΟ ΓΕΝΙΚΟ ΝΟΣΟΚΟΜΕΙΟ ΛΑΡΙΣΑΣ ΛΑΡΙΣΗΣ ΚΑΡΔΙΟΛΟΓΙΚΗ ΚΛΙΝΙΚΗ⁶ ΠΑΝΕΠΙΣΤΗΜΙΑΚΟ ΓΕΝΙΚΟ ΝΟΣΟΚΟΜΕΙΟ Α.Χ.Ε.Π.Α. ΘΕΣΣΑΛΟΝΙΚΗΣ Α' ΠΑΝΕΠΙΣΤΗΜΙΑΚΗ ΚΑΡΔΙΟΛΟΓΙΚΗ ΚΛΙΝΙΚΗ⁷ ΓΕΝΙΚΟ ΝΟΣΟΚΟΜΕΙΟ ΝΙΚΑΙΑΣ "ΑΓΙΟΣ ΠΑΝΤΕΛΕΗΜΩΝ" ΑΤΤΙΚΗΣ Β' ΚΑΡΔΙΟΛΟΓΙΚΟ ΤΜΗΜΑ⁸ ΓΕΝΙΚΟ ΝΟΣΟΚΟΜΕΙΟ ΝΙΚΑΙΑΣ "ΑΓΙΟΣ ΠΑΝΤΕΛΕΗΜΩΝ" ΑΤΤΙΚΗΣ Α' ΚΑΡΔΙΟΛΟΓΙΚΟ ΤΜΗΜΑ⁹ ΓΕΝΙΚΟ ΝΟΣΟΚΟΜΕΙΟ ΕΛΕΥΣΙΝΑΣ ΘΡΙΑΣΙΟ ΑΤΤΙΚΗΣ ΚΑΡΔΙΟΛΟΓΙΚΟ ΤΜΗΜΑ¹⁰ ΓΕΝΙΚΟ ΝΟΣΟΚΟΜΕΙΟ ΑΘΗΝΩΝ Ο ΕΥΑΓΓΕΛΙΣΜΟΣ ΑΤΤΙΚΗΣ Β' ΚΑΡΔΙΟΛΟΓΙΚΟ ΤΜΗΜΑ¹¹ ΓΕΝΙΚΟ ΝΟΣΟΚΟΜΕΙΟ ΘΕΣΣΑΛΟΝΙΚΗΣ ΙΠΠΟΚΡΑΤΕΙΟ ΘΕΣΣΑΛΟΝΙΚΗΣ¹² Γ' ΠΑΝΕΠΙΣΤΗΜΙΑΚΗ ΚΑΡΔΙΟΛΟΓΙΚΗ ΚΛΙΝΙΚΗ ΑΠΘ¹³ ΠΑΝΕΠΙΣΤΗΜΙΑΚΟ ΓΕΝΙΚΟ ΝΟΣΟΚΟΜΕΙΟ ΗΡΑΚΛΕΙΟΥ ΠΑΝΕΠΙΣΤΗΜΙΑΚΗ ΚΑΡΔΙΟΛΟΓΙΚΗ ΚΛΙΝΙΚΗ¹⁴ ΓΕΝΙΚΟ ΝΟΣΟΚΟΜΕΙΟ ΑΘΗΝΩΝ ΙΠΠΟΚΡΑΤΕΙΟ ΑΤΤΙΚΗΣ Α' ΠΑΝΕΠΙΣΤΗΜΙΑΚΗ ΚΛΙΝΙΚΗ¹⁵ ΓΕΝΙΚΟ ΝΟΣΟΚΟΜΕΙΟ ΕΛΛΗΝΙΚΟΥ ΕΡΥΘΡΟΥ ΣΤΑΥΡΟΥ ΑΤΤΙΚΗΣ¹⁶ Α' ΚΑΡΔΙΟΛΟΓΙΚΟ ΤΜΗΜΑ¹⁷ ΓΕΝΙΚΟ ΝΟΣΟΚΟΜΕΙΟ ΑΘΗΝΩΝ Η ΕΛΠΙΣ ΑΤΤΙΚΗΣ ΚΑΡΔΙΟΛΟΓΙΚΗ ΚΛΙΝΙΚΗ¹⁸ ΓΕΝΙΚΟ ΝΟΣΟΚΟΜΕΙΟ ΗΡΑΚΛΕΙΟΥ ΒΕΝΙΖΕΛΕΙΟ - ΠΑΝΑΝΕΙΟ ΗΡΑΚΛΕΙΟΥ ΚΑΡΔΙΟΛΟΓΙΚΗ ΚΛΙΝΙΚΗ¹⁷ ΠΑΝΕΠΙΣΤΗΜΙΑΚΟ ΓΕΝΙΚΟ ΝΟΣΟΚΟΜΕΙΟ ΠΑΤΡΩΝ ΑΧΑΪΑΣ ΚΑΡΔΙΟΛΟΓΙΚΗ ΚΛΙΝΙΚΗ¹⁸ ΓΕΝΙΚΟ ΝΟΣΟΚΟΜΕΙΟ ΑΘΗΝΩΝ ΑΛΕΞΑΝΔΡΑ ΑΤΤΙΚΗΣ ΘΕΡΑΠΕΥΤΙΚΗ ΚΛΙΝΙΚΗ

ΣΑΒΒΑΤΟ 14 ΟΚΤΩΒΡΙΟΥ 2023 / SATURDAY, OCTOBER 14th 2023

ΑΙΘΟΥΣΑ CR II / ROOM CR II

ΠΑ156 | Ο τροποποιητικός ρόλος του φύλου στην επίδραση κλινικών παραγόντων κινδύνου στην 20ετή επίπτωση της καρδιαγγειακής νόσου: επιδημιολογική μελέτη Αττική, 2002-2022
Θ. Κομζιά¹, Ε. Δαμίγου¹, Χ. Χρυσόχου³, Φ. Μπάρκας⁴, Ε. Κραββαρίτη⁵, Χ. Βαφιά¹, Ε. Βλαχοπούλου¹, Π. Σ. Αδαμίδης⁵, Γ. Αναστασίου⁵, Ε. Λυμπερόπουλος⁵, Κ. Τσιούφης³, Π. Π. Σφηκάκης⁵, Χ. Πίτσαβος³, Δ. Παναγιωτάκος¹

¹ Τμήμα Επιστήμης Διαιτολογίας - Διατροφής, Σχολή Επιστημών Υγείας και Αγωγής, Χαροκόπειο Πανεπιστήμιο, Αθήνα

² Τμήμα Επιστήμης Διαιτολογίας - Διατροφής, Σχολή Επιστημών Υγείας και Αγωγής, Χαροκόπειο Πανεπιστήμιο, Αθήνα

³ Α Καρδιολογική Κλινική, Ιατρική Σχολή, Ιπποκράτειο Νοσοκομείο, Εθνικό και Καποδιστριακό Πανεπιστήμιο Αθηνών, Αθήνα

⁴ Τμήμα Εσωτερικής Παθολογίας, Ιατρική Σχολή, Πανεπιστήμιο Ιωαννίνων, Ιωάννινα

⁵ Α Τμήμα Προπαιδευτικής Παθολογίας, Ιατρική Σχολή, Λαϊκό Γενικό Νοσοκομείο, Εθνικό και Καποδιστριακό Πανεπιστήμιο Αθηνών, Αθήνα

ΠΑ157 | Επίδραση του μαστιχελαιίου στα επίπεδα λιπιδίων υγιών εθελοντών με δυσλιπιδαιμία.(Μελέτη MASTIHA-OIL)

Δ. Αφενδούλης¹, Μ. Αμπελιώτης¹, Μ. Διδάγγελος², Μ. Μουτάφη¹, Π. Βουτας¹, Ι. Σταυρινούδης¹, Ν. Σμυρνούδης¹, Ν. Παπαγιαννης¹, Ν. Καρτάλης¹, Σ. Γαρουφαλής¹, Ε. Μιχαηλίδη¹, Α. Καρτάλης¹

¹ ΓΕΝΙΚΟ ΝΟΣΟΚΟΜΕΙΟ ΧΙΟΥ "ΣΚΥΛΙΤΣΕΙΟ" ΚΑΡΔΙΟΛΟΓΙΚΗ ΚΛΙΝΙΚΗ

² ΠΑΝΕΠΙΣΤΗΜΙΑΚΟ ΓΕΝΙΚΟ ΝΟΣΟΚΟΜΕΙΟ Α.Χ.Ε.Π.Α. ΘΕΣΣΑΛΟΝΙΚΗΣ
 Α' ΠΑΝΕΠΙΣΤΗΜΙΑΚΗ ΚΑΡΔΙΟΛΟΓΙΚΗ ΚΛΙΝΙΚΗ

ΠΑ158 | Ο κίνδυνος υποκλινικής αθηροσκλήρωσης σε ασθενείς με αντιφωσfolιπιδικό σύνδρομο και άτομα με θετικότητα αντιφωσfolιπιδικών αντισωμάτων: συστηματική ανασκόπηση και μετα-ανάλυση
Π. Καρακάσης¹, Κ. Παμπόρης², Π. Σταχτέας¹, Β. Νεύρας³, Ε. Λευκού¹, Ν. Φραγκάκης¹

¹ ΓΕΝΙΚΟ ΝΟΣΟΚΟΜΕΙΟ ΘΕΣΣΑΛΟΝΙΚΗΣ ΙΠΠΟΚΡΑΤΕΙΟ

Β' ΠΑΝΕΠΙΣΤΗΜΙΑΚΗ ΚΑΡΔΙΟΛΟΓΙΚΗ ΚΛΙΝΙΚΗ

² ΓΕΝΙΚΟ ΝΟΣΟΚΟΜΕΙΟ ΑΘΗΝΩΝ Η ΕΛΠΙΣ ΑΤΤΙΚΗΣ ΚΑΡΔΙΟΛΟΓΙΚΗ ΚΛΙΝΙΚΗ

³ ΓΕΝΙΚΟ ΝΟΣΟΚΟΜΕΙΟ ΘΕΣΣΑΛΟΝΙΚΗΣ Γ. ΓΕΝΝΗΜΑΤΑΣ ΚΑΡΔΙΟΛΟΓΙΚΗ ΚΛΙΝΙΚΗ

ΣΑΒΒΑΤΟ 14 ΟΚΤΩΒΡΙΟΥ 2023 / SATURDAY, OCTOBER 14th 2023

ΑΙΘΟΥΣΑ CR II / ROOM CR II

- ΠΑ159 | Η επίδραση της βασισμένης στην ανθρακυκλίνη χημειοθεραπείας στην ενδοθηλιακή λειτουργία και την αρτηριακή σκληρία ασθενών με καρκίνο μαστού**
Μ. Αναστασίου¹, Ε. Οικονόμου², Π. Θεοφίλης³, Γ. Α. Παπαμικρούλης², Μ. Γαζούλη⁴, Κ. Καλογεράς², Θ. Πεσιρίδης², Α. Γκολιοπούλου², Α. Παπαθεοδωρίδη⁵, Α. Ψυρρή¹, Φ. Ζαγουρή⁵, Γ. Σιάσος², Δ. Τούσουλης³
¹ Ογκολογική Μονάδα, Β' Προπαιδευτική Παθολογική Κλινική, Πανεπιστημιακό Γενικό Νοσοκομείο
² ΓΕΝΙΚΟ ΝΟΣΟΚΟΜΕΙΟ ΝΟΣΗΜΑΤΩΝ ΘΩΡΑΚΟΣ ΑΘΗΝΩΝ ΣΩΤΗΡΙΑ ΑΤΤΙΚΗΣ ΠΑΝΕΠΙΣΤΗΜΙΑΚΗ ΚΛΙΝΙΚΗ
³ ΓΕΝΙΚΟ ΝΟΣΟΚΟΜΕΙΟ ΑΘΗΝΩΝ ΙΠΠΟΚΡΑΤΕΙΟ ΑΤΤΙΚΗΣ Α' ΠΑΝΕΠΙΣΤΗΜΙΑΚΗ ΚΛΙΝΙΚΗ
⁴ Εργαστήριο Βιολογίας, Τμήμα βασικών επιστημών Ιατρικής Σχολής Αθηνών, Εθνικό και Καποδιστριακό Πανεπιστήμιο Αθηνών
⁵ ΓΕΝΙΚΟ ΝΟΣΟΚΟΜΕΙΟ ΑΘΗΝΩΝ ΑΛΕΞΑΝΔΡΑ ΑΤΤΙΚΗΣ ΘΕΡΑΠΕΥΤΙΚΗ ΚΛΙΝΙΚΗ
- ΠΑ160 | Συστηματική ανασκόπηση της βιβλιογραφίας για τις καρδιαγγειακές επιπλοκές μετά τον εμβολιασμό έναντι της νόσου COVID-19**
Η. Σανίδας¹, Β. Παπαδοπούλου², Θ. Σεργεντανής², Ε. Κορνάρου²
¹ ΓΕΝΙΚΟ ΝΟΣΟΚΟΜΕΙΟ ΑΘΗΝΩΝ ΛΑΪΚΟ ΑΤΤΙΚΗΣ ΚΑΡΔΙΟΛΟΓΙΚΗ ΚΛΙΝΙΚΗ
² Τμήμα Πολιτικών Δημόσιας Υγείας, Πανεπιστήμιο Δυτικής Αττικής
- ΠΑ161 | Τιμές αναφοράς συνήθων και νέων παραμέτρων καρδιοαναπνευστικής δοκιμασίας κόπωσης υγιών ατόμων στον Ελληνικό πληθυσμό. Μελέτη ενός κέντρου αναφοράς**
Δ. Μπενάς¹, Ε. Τριανταφυλλίδη¹, Δ. Μπίρμπα¹, Α. Φάμπρη¹
¹ ΠΑΝΕΠΙΣΤΗΜΙΑΚΟ ΓΕΝΙΚΟ ΝΟΣΟΚΟΜΕΙΟ ΑΤΤΙΚΩΝ ΑΤΤΙΚΗΣ Β' ΠΑΝΕΠΙΣΤΗΜΙΑΚΗ ΚΑΡΔΙΟΛΟΓΙΚΗ ΚΛΙΝΙΚΗ
- ΠΑ162 | Σύγκριση της συσχέτισης μη επεμβατικών δεικτών λιπώδους διήθησης ήπατος με την παρουσία αγγειακής βλάβης και την επίπτωση καρδιαγγειακών συμβαμάτων**
Σ. Αθανασόπουλος¹, Γ. Μαυραγάνης¹, Χ. Κωνσταντάκη¹, Δ. Δεληαλής¹, Ρ. Πάτρας¹, Ι. Πετρόπουλος¹, Μ. Δημοπούλου¹, Μ. Παγτζόγλου¹, Α. Σιάνης¹, Δ. Μπαμπατσιάς¹, Ε. Οικονόμου¹, Γ. Ζέρβας¹, Α. Μητράκου¹, Σ. Κωνσταντίνος², Κ. Σταματελόπουλος¹, Γ. Γεωργιόπουλος¹
¹ ΓΕΝΙΚΟ ΝΟΣΟΚΟΜΕΙΟ ΑΘΗΝΩΝ ΑΛΕΞΑΝΔΡΑ ΑΤΤΙΚΗΣ ΘΕΡΑΠΕΥΤΙΚΗ ΚΛΙΝΙΚΗ
² University of Heidelberg, Heidelberg, Germany

ΣΑΒΒΑΤΟ 14 ΟΚΤΩΒΡΙΟΥ 2023 / SATURDAY, OCTOBER 14th 2023

ΑΙΘΟΥΣΑ CR II / ROOM CR II

- ΠΑ163 | Cardiac autonomic dysfunction in obese children and adolescents: A systematic review and meta-analysis of the literature**
Γ. Παπαδόπουλος¹, Φ. Μπαλωμένου¹, Θ. Κωλέττης¹
¹ Δ' ΚΑΡΔΙΟΛΟΓΙΚΗ ΚΛΙΝΙΚΗ, ΠΑΝΕΠΙΣΤΗΜΙΑΚΟ ΓΕΝΙΚΟ ΝΟΣΟΚΟΜΕΙΟ ΙΩΑΝΝΙΝΩΝ
- ΠΑ164 | Ο κίνδυνος υποκλινικής αθηροσκλήρωσης στο πρωτοπαθές σύνδρομο Sjogren: συστηματική ανασκόπηση και μετα-ανάλυση**
Π. Καρακάσης¹, Κ. Παμπόρης², Δ. Πατούλιας^{1,4}, Π. Σταχτέας¹, Ε. Λευκού¹, Β. Νεύρας³, Θ. Δημητρούλας¹, Ν. Φραγκάκης¹
¹ ΓΕΝΙΚΟ ΝΟΣΟΚΟΜΕΙΟ ΘΕΣΣΑΛΟΝΙΚΗΣ ΙΠΠΟΚΡΑΤΕΙΟ Β' ΠΑΝΕΠΙΣΤΗΜΙΑΚΗ ΚΑΡΔΙΟΛΟΓΙΚΗ ΚΛΙΝΙΚΗ
² ΓΕΝΙΚΟ ΝΟΣΟΚΟΜΕΙΟ ΑΘΗΝΩΝ Η ΕΛΠΙΣ
³ ΓΕΝΙΚΟ ΝΟΣΟΚΟΜΕΙΟ ΘΕΣΣΑΛΟΝΙΚΗΣ Γ. ΓΕΝΝΗΜΑΤΑΣ ΚΑΡΔΙΟΛΟΓΙΚΗ ΚΛΙΝΙΚΗ
⁴ ΙΑΤΡΙΚΟ ΔΙΑΒΑΛΚΑΝΙΚΟ ΘΕΣΣΑΛΟΝΙΚΗΣ Β' ΠΑΘΟΛΟΓΙΚΗ ΚΛΙΝΙΚΗ
- ΠΑ165 | Χρήση DOACs ή Βαρφαρίνης σε νοσηρώς παχύσαρκους ασθενείς (ΔΜΣ > 40 kg/m²) σε αντιπηκτική θεραπεία; Συστηματική ανασκόπηση και μετα-ανάλυση**
Μ. Σαγρης¹, Ν. Κτενόπουλος¹, Κ. Παμπόρης¹, Κ. Τσιούφης¹, Δ. Τούσουλης¹
¹ ΓΕΝΙΚΟ ΝΟΣΟΚΟΜΕΙΟ ΑΘΗΝΩΝ ΙΠΠΟΚΡΑΤΕΙΟ ΑΤΤΙΚΗΣ Α' ΠΑΝΕΠΙΣΤΗΜΙΑΚΗ ΚΛΙΝΙΚΗ
- ΠΑ166 | Διατροφικές συνήθειες σε ασθενείς νοσηλευόμενους λόγω Κολπικής Μαρμαρυγής, με έμφαση στην Μεσογειακή Δίαιτα**
Α. Δαμέλου¹, Ε. Στόφα², Ε. Αλεξίου¹, Ι. Σεραφετινίδης¹, Χ. Κρατσαγκώνης¹, Α. Γκρούτσης¹, Ν. Τ. Βασιλάκου², Χ. Χασικίδης¹
¹ ΓΕΝΙΚΟ ΝΟΣΟΚΟΜΕΙΟ ΚΟΡΙΝΘΟΥ ΚΑΡΔΙΟΛΟΓΙΚΗ ΚΛΙΝΙΚΗ
² Πανεπιστήμιο Δυτικής Αττικής - Τμήμα Πολιτικών Δημόσιας Υγείας
- ΠΑ167 | MORTALITY IN HYPERTENSIVE PATIENTS WITH COVID-19 ACCORDING TO CARDIORESPIRATORY FITNESS**
A. Pittaras¹, C. Faselis², C. Grassos³, M. Doumas², K. Kyfnidis⁴, E. Kallistratos⁴, N. Kouremenos⁴, C. Kapsokoli⁵, M. Papavasileiou⁶, A. Manolis⁴, P. Kokkinos²
¹ MEDITON MEDICAL CENTER, VAMC AND GEORGE WASHINGTON UNIVERSITY WASHINGTON DC USA
² VAMC AND GEORGE WASHINGTON UNIVERSITY WASHINGTON DC USA
³ ΓΕΝΙΚΟ ΝΟΣΟΚΟΜΕΙΟ ΑΤΤΙΚΗΣ ΚΑΤ ΑΤΤΙΚΗΣ ΚΑΡΔΙΟΛΟΓΙΚΗ ΚΛΙΝΙΚΗ
⁴ ΓΕΝΙΚΟ ΝΟΣΟΚΟΜΕΙΟ ΑΣΚΛΗΠΕΙΟ ΒΟΥΛΑΣ ΑΤΤΙΚΗΣ ΚΑΡΔΙΟΛΟΓΙΚΗ ΚΛΙΝΙΚΗ
⁵ MEDITON MEDICAL CENTER
⁶ ΓΕΝΙΚΟ ΝΟΣΟΚΟΜΕΙΟ ΑΘΗΝΩΝ ΣΙΣΜΑΝΟΓΛΕΙΟ ΑΤΤΙΚΗΣ ΚΑΡΔΙΟΛΟΓΙΚΗ ΚΛΙΝΙΚΗ

ΣΑΒΒΑΤΟ 14 ΟΚΤΩΒΡΙΟΥ 2023 / SATURDAY, OCTOBER 14th 2023

ΑΙΘΟΥΣΑ CR II / ROOM CR II

17.00-18.00 Στεφανιαία νόσος / οξεία στεφανιαία σύνδρομοΠρόεδροι: **Δ. Παπουτσή** (Αθήνα), **Δ. Σταλίκας** (Αθήνα)

ΠΑ168 | Η χρήση της ροομετρίας χρόνου διέλευσης στην πρόβλεψη της βατότητας των μοσχευμάτων μετά από αορτοστεφανιαία παράκαμψη – προκαταρκτικά αποτελέσματα

Κ. Παπακωνσταντίνου¹, Φ. Π. Ρόρρης¹, Ν. Στανίτσα¹, Ε. Λιβεράκου¹, Η. Σαμιώτης¹, Β. Πάτρης¹, Μ. Αργυρίου¹, Ι. Κοκοτσάκης¹, Η. Γίσσης¹, Β. Παναγιωτακόπουλος¹, Π. Τόμος², Π. Δεδεληάς¹

¹ ΓΕΝΙΚΟ ΝΟΣΟΚΟΜΕΙΟ ΑΘΗΝΩΝ "Ο ΕΥΑΓΓΕΛΙΣΜΟΣ" ΤΜΗΜΑ ΚΑΡΔΙΑΣ - ΘΩΡΑΚΟΣ - ΑΓΓΕΙΩΝ

² ΠΑΝΕΠΙΣΤΗΜΙΑΚΟ ΓΕΝΙΚΟ ΝΟΣΟΚΟΜΕΙΟ "ΑΤΤΙΚΟΝ", ΘΩΡΑΚΟΧΕΙΡΟΥΡΓΙΚΗ ΚΛΙΝΙΚΗ

ΠΑ169 | Right ventricular-pulmonary arterial coupling in patients with first acute myocardial infarction: An emerging post-revascularization triage tool

S. Daios¹, V. Anastasiou¹, D. V. Moysidis¹, A. C. Liatsos¹, A. S. Papazoglou¹, M. Didagelos¹, C. Savoropoulos³, B. J. Jeroen⁴, A. Ziakas¹, V. Kamperidis¹

¹ First Department of Cardiology, AHEPA Hospital, Aristotle University of Thessaloniki

² ΓΕΝΙΚΟ ΝΟΣΟΚΟΜΕΙΟ ΘΕΣΣΑΛΟΝΙΚΗΣ Γ. ΠΑΠΑΝΙΚΟΛΑΟΥ Α' ΚΑΡΔΙΟΛΟΓΙΚΗ ΚΛΙΝΙΚΗ

³ First Propedeutic Department of Internal Medicine, AHEPA Hospital, Aristotle University of Thessaloniki

⁴ Department of Cardiology, Leiden University Medical Centre, Leiden, The Netherlands

ΠΑ170 | Ασθενείς με οξύ στεφανιαίο σύνδρομο και νεοδιαγνωσθέντα σακχαρώδη διαβήτη έχουν χειρότερο μεταβολικό πρότυπο και μεγαλύτερη προσβολή του στεφανιαίου δικτύου από τους μη διαβητικούς ασθενείς: ευρήματα από την πανελλήνια καταγραφή CALLINICUS Hellas Registry

Κ. Παπαθανασίου¹, Π. Καλογεράς², Ι. Λεβέντης³, Μ. Μάλκοτς⁴, Χ. Καλαντζής⁵, Σ. Δάιος⁶, Δ. Τσαμούλης⁷, Δ. Τασούλας⁸, Ι. Δελάκης⁹, Δ. Ελευθερίου¹⁰, Ν. Αργυρίου⁵, Β. Ποτούπνη¹¹, Σ. Ζερβάκης¹², Α. Θεοφιλάτος¹³, Γ. Κοτρώτσιος¹, Β. Μπουρατζής², Γ. Μανώλης¹⁴, Χ. Μπέτσης¹⁵, Π. Γουνόπουλος¹⁰, Α. Τρίκας¹⁵, Γ. Γιαννακούλας⁶, Χ. Παπαδόπουλος¹, Ε. Ζάχαρης¹², Β. Μπλάνη¹³, Π. Κωστάκου¹⁶, Κ. Κωστόπουλος⁹, Δ. Τζιακάς⁴, Ι. Σκουλαρίγκης³, Ι. Κανακάκης¹⁶, Γ. Κοχιαδάκης¹², Λ. Μιχάλης², Χ. Βλαχόπουλος⁵, Λ. Ραλλίδης¹

¹ ΠΑΝΕΠΙΣΤΗΜΙΑΚΟ ΓΕΝΙΚΟ ΝΟΣΟΚΟΜΕΙΟ ΑΤΤΙΚΟΝ ΑΤΤΙΚΗΣ Β' ΠΑΝΕΠΙΣΤΗΜΙΑΚΗ ΚΑΡΔΙΟΛΟΓΙΚΗ ΚΛΙΝΙΚΗ

² ΠΑΝΕΠΙΣΤΗΜΙΑΚΟ ΓΕΝΙΚΟ ΝΟΣΟΚΟΜΕΙΟ ΙΩΑΝΝΙΝΩΝ Β' ΚΑΡΔΙΟΛΟΓΙΚΟ ΤΜΗΜΑ

ΣΑΒΒΑΤΟ 14 ΟΚΤΩΒΡΙΟΥ 2023 / SATURDAY, OCTOBER 14th 2023

ΑΙΘΟΥΣΑ CR II / ROOM CR II

- ³ ΠΑΝΕΠΙΣΤΗΜΙΑΚΟ ΓΕΝΙΚΟ ΝΟΣΟΚΟΜΕΙΟ ΛΑΡΙΣΑΣ ΚΑΡΔΙΟΛΟΓΙΚΗ ΚΛΙΝΙΚΗ
⁴ ΠΑΝΕΠΙΣΤΗΜΙΑΚΟ ΓΕΝΙΚΟ ΝΟΣΟΚΟΜΕΙΟ ΑΛΕΞΑΝΔΡΟΥΠΟΛΗΣ ΕΒΡΟΥ ΚΑΡΔΙΟΛΟΓΙΚΗ ΚΛΙΝΙΚΗ
⁵ ΓΕΝΙΚΟ ΝΟΣΟΚΟΜΕΙΟ ΑΘΗΝΩΝ ΙΠΠΟΚΡΑΤΕΙΟ ΑΤΤΙΚΗΣ Α' ΠΑΝΕΠΙΣΤΗΜΙΑΚΗ ΚΛΙΝΙΚΗ
⁶ ΠΑΝΕΠΙΣΤΗΜΙΑΚΟ ΓΕΝΙΚΟ ΝΟΣΟΚΟΜΕΙΟ Α.Χ.Ε.Π.Α. ΘΕΣΣΑΛΟΝΙΚΗΣ Α' ΠΑΝΕΠΙΣΤΗΜΙΑΚΗ ΚΑΡΔΙΟΛΟΓΙΚΗ ΚΛΙΝΙΚΗ
⁷ ΓΕΝΙΚΟ ΝΟΣΟΚΟΜΕΙΟ ΕΛΕΥΣΙΝΑΣ ΘΡΙΑΣΙΟ ΑΤΤΙΚΗΣ ΚΑΡΔΙΟΛΟΓΙΚΟ ΤΜΗΜΑ
⁸ ΓΕΝΙΚΟ ΝΟΣΟΚΟΜΕΙΟ ΝΙΚΑΙΑΣ "ΑΓΙΟΣ ΠΑΝΤΕΛΕΗΜΩΝ" ΑΤΤΙΚΗΣ Β' ΚΑΡΔΙΟΛΟΓΙΚΟ ΤΜΗΜΑ
⁹ ΓΕΝΙΚΟ ΝΟΣΟΚΟΜΕΙΟ ΝΙΚΑΙΑΣ "ΑΓΙΟΣ ΠΑΝΤΕΛΕΗΜΩΝ" ΑΤΤΙΚΗΣ Α' ΚΑΡΔΙΟΛΟΓΙΚΟ ΤΜΗΜΑ
¹⁰ ΓΕΝΙΚΟ ΝΟΣΟΚΟΜΕΙΟ ΑΘΗΝΩΝ Ο ΕΥΑΓΓΕΛΙΣΜΟΣ ΑΤΤΙΚΗΣ Β' ΚΑΡΔΙΟΛΟΓΙΚΟ ΤΜΗΜΑ
¹¹ ΓΕΝΙΚΟ ΝΟΣΟΚΟΜΕΙΟ ΘΕΣΣΑΛΟΝΙΚΗΣ ΙΠΠΟΚΡΑΤΕΙΟ Γ' ΠΑΝΕΠΙΣΤΗΜΙΑΚΗ ΚΑΡΔΙΟΛΟΓΙΚΗ ΚΛΙΝΙΚΗ ΑΠΘ
¹² ΠΑΝΕΠΙΣΤΗΜΙΑΚΟ ΓΕΝΙΚΟ ΝΟΣΟΚΟΜΕΙΟ ΗΡΑΚΛΕΙΟΥ ΠΑΝΕΠΙΣΤΗΜΙΑΚΗ ΚΑΡΔΙΟΛΟΓΙΚΗ ΚΛΙΝΙΚΗ
¹³ ΠΑΝΕΠΙΣΤΗΜΙΑΚΟ ΓΕΝΙΚΟ ΝΟΣΟΚΟΜΕΙΟ ΠΑΤΡΩΝ ΑΧΑΪΑΣ ΚΑΡΔΙΟΛΟΓΙΚΗ ΚΛΙΝΙΚΗ
¹⁴ ΓΕΝΙΚΟ ΝΟΣΟΚΟΜΕΙΟ ΕΛΛΗΝΙΚΟΥ ΕΡΥΘΡΟΥ ΣΤΑΥΡΟΥ ΑΤΤΙΚΗΣ Α' ΚΑΡΔΙΟΛΟΓΙΚΟ ΤΜΗΜΑ
¹⁵ ΓΕΝΙΚΟ ΝΟΣΟΚΟΜΕΙΟ ΑΘΗΝΩΝ Η ΕΛΠΙΣ ΑΤΤΙΚΗΣ ΚΑΡΔΙΟΛΟΓΙΚΗ ΚΛΙΝΙΚΗ
¹⁶ ΓΕΝΙΚΟ ΝΟΣΟΚΟΜΕΙΟ ΑΘΗΝΩΝ ΑΛΕΞΑΝΔΡΑ ΑΤΤΙΚΗΣ ΘΕΡΑΠΕΥΤΙΚΗ ΚΛΙΝΙΚΗ

ΠΑ171 | Υπερκοιλιακή ταχυκαρδία και τροπονιαιμία: χαρακτηριστικά ασθενών και αξιολόγηση συνύπαρξης στεφανιαίας νόσου
Γ. Αλετράς¹, Ε. Ελευθεριάδου¹, Ε. Χόντα¹, Δ. Κορέλα¹, Σ. Σταυράκης¹, Μ. Στρατινάκη¹, Μ. Πιταροκοίλης¹, Ε. Φουκαράκης¹

¹ ΓΕΝΙΚΟ ΝΟΣΟΚΟΜΕΙΟ ΗΡΑΚΛΕΙΟΥ ΒΕΝΙΖΕΛΕΙΟ - ΠΑΝΑΝΕΙΟ ΚΑΡΔΙΟΛΟΓΙΚΗ ΚΛΙΝΙΚΗ

ΠΑ172 | Η αναορτική χειρουργική των στεφανιαίων με πάλλουσα καρδιά σε ασθενείς μεγάλης ηλικίας - βραχυπρόθεσμα αποτελέσματα
Κ. Κατσαβριάς¹, Κ. Παπακωνσταντίνου², Ι. Λιναρδάκης¹, Π. Ζωγράφος¹, Β. Πράπα³, Σ. Πράπας¹

¹ ΕΡΡΙΚΟΣ ΝΤΥΝΑΝ Α' ΚΑΡΔΙΟΧΕΙΡΟΥΡΓΙΚΗ ΚΛΙΝΙΚΗ

² ΓΕΝΙΚΟ ΝΟΣΟΚΟΜΕΙΟ ΑΘΗΝΩΝ 'Ο ΕΥΑΓΓΕΛΙΣΜΟΣ' ΤΜΗΜΑ ΚΑΡΔΙΑΣ-ΘΩΡΑΚΟΣ-ΑΓΓΕΙΩΝ

³ ΕΡΡΙΚΟΣ ΝΤΥΝΑΝ ΑΝΑΙΣΘΗΣΙΟΛΟΓΙΚΟ ΤΜΗΜΑ

ΠΑ173 | ΑΓΓΕΙΟΠΛΑΣΤΙΚΗ ΣΤΕΦΑΝΙΑΙΩΝ ΑΓΓΕΙΩΝ ΜΕ ΜΠΑΛΟΝΙ ΕΠΙΚΑΛΥΜΜΕΝΟ ΜΕ ΦΑΡΜΑΚΟ (DRUG COATED BALLOON - DCB). Η ΕΜΠΕΙΡΙΑ ΕΝΟΣ ΤΡΙΤΟΒΑΘΜΙΟΥ ΝΟΣΟΚΟΜΕΙΟΥ
Γ. Σιδηρόπουλος¹, Β. Τζαλαμούρας¹, Α. Δ. Μαυρογιάννη¹, Μ. Καλαιτζόγλου¹, Λ. Λεπτόπουλος¹, Ι. Μποστανίτης¹, Π. Θεοδώρου¹, Ι. Ζαρίφης¹

¹ Καρδιολογική Κλινική ΓΝΘ Γ. Παπανικολάου

ΣΑΒΒΑΤΟ 14 ΟΚΤΩΒΡΙΟΥ 2023 / SATURDAY, OCTOBER 14th 2023

ΑΙΘΟΥΣΑ CR II / ROOM CR II

ΠΑ174 | Διητή αποτελέσματα του απορροφήσιμου ικρίωματος μαγνησίου σε σύγκριση με σύγχρονα φαρμακοεκλυόμενα stents σε ασθενείς με STEMI. Μελέτη BESTMAG

L. Koliastasis¹, J. Bennett², P. Xaplanteris¹, A. Guedes³, F. Demeure³, B. Vandeloos⁴, C. Dugauquier⁵, F. Picard⁶, D. W. Warne⁷, T. Pilgrim⁸, J. F. Inglesias⁹, Q. De Hemptinne¹

¹ Department of Cardiology, CHU Saint-Pierre, Université Libre de Bruxelles, Brussels, Belgium

² Department of Cardiovascular Medicine, University Hospitals Leuven, Leuven, Belgium

³ CHU UCL Namur, Site de Mont Godinne, Université catholique de Louvain, Belgium

⁴ Vrije Universiteit Brussel (VUB), Universitair Ziekenhuis Brussel (UZB), Department of Cardiology, Brussels, Belgium

⁶ CHR Citadelle, Liège, Belgium

⁵ Hôpital Cochin, Assistance Publique des Hôpitaux de Paris, Paris, France

⁷ Research Center for Statistics, Geneva School of Economics and Management, University of Geneva, Switzerland

⁸ Department of Cardiology, Inselspital, Bern University Hospital, Bern, Switzerland

⁹ Department of Cardiology, Geneva University Hospitals, Geneva, Switzerland

ΠΑ175 | Calculation of hemodynamics indexes via Computational Fluid dynamics for prediction and evaluation of coronary artery disease

I. Boutopoulos¹, D. Lampropoulos¹, C. Kokkinos¹

¹ FEAC Engineering P.C., Patras, GR-26224, Greece

ΠΑ176 | Ικανοποίηση ασθενών που υποβάλλονται σε στεφανιογραφία ή/και αγγειοπλαστική σε δημόσιο νοσοκομείο

A. Σακελλαροπούλου¹, E. Τάτσης³, M. Μουρατίδου¹, N. Μπουρμπούλης¹, I. Καράλης¹, I. Τσιαφούτης³, I. Παπαδόπουλος³, M. Αγγελάκη¹, A. Χρήστου¹, P. Καραγιάννη²

¹ ΓΕΝΙΚΟ ΝΟΣΟΚΟΜΕΙΟ ΕΛΛΗΝΙΚΟΥ ΕΡΥΘΡΟΥ ΣΤΑΥΡΟΥ ΑΤΤΙΚΗΣ
Α' ΚΑΡΔΙΟΛΟΓΙΚΟ ΤΜΗΜΑ

² Ερευνητρια, Κέντρο Προγραμματισμού και Οικονομικών Ερευνών (ΚΕΠΕ), Μέλος ΣΕΠ, Ελληνικό Ανοικτό Πανεπιστήμιο (ΕΑΠ)

³ ΓΕΝΙΚΟ ΝΟΣΟΚΟΜΕΙΟ ΕΛΛΗΝΙΚΟΥ ΕΡΥΘΡΟΥ ΣΤΑΥΡΟΥ ΑΤΤΙΚΗΣ Β' ΚΑΡΔΙΟΛΟΓΙΚΗ ΚΛΙΝΙΚΗ

ΠΑ177 | Η παρουσία σοβαρής στηθάγχης αυξάνει την πιθανότητα διάγνωσης του συνδρόμου Takotsubo στους ασθενείς με MINOCA

I. Λεοντισινης¹, E. Μαντζουρανης¹, A. Σακαλιδης¹, M. Σαρρου¹, I. Νταλακουρας¹, Π. Βλαχακης¹, A. Αντωνοπουλος¹, X. Φραγκουλης¹, K. Δημητριάδης¹, E. Τσιαμης¹, K. Τσιουφης¹

¹ ΓΕΝΙΚΟ ΝΟΣΟΚΟΜΕΙΟ ΑΘΗΝΩΝ ΙΠΠΟΚΡΑΤΕΙΟ ΑΤΤΙΚΗΣ Α' ΠΑΝΕΠΙΣΤΗΜΙΑΚΗ ΚΛΙΝΙΚΗ

ΣΑΒΒΑΤΟ 14 ΟΚΤΩΒΡΙΟΥ 2023 / SATURDAY, OCTOBER 14th 2023

ΑΙΘΟΥΣΑ CR II / ROOM CR II

ΠΑ178 | Ιστολογική και ανοσοϊστοχημική ανάλυση θρόμβων και συσχέτιση τους με αγγειογραφικά και κλινικά χαρακτηριστικά σε ασθενείς με STEMI έμφραγμα

**Ν. Σταλίκας¹, Σ. Ε. Τζωρακοελευθεράκη², Τρ. Κολέτσα²,
Ε. Καραγιαννίδης³, Α. Παπάζογλου¹, Β. Αναστασίου¹, Σ. Δάιος¹,
Β. Βασιλικός⁴, Α. Ζιάκας¹, Γ. Γιαννακούλας¹, Γ. Γιαννόπουλος⁴**

¹ ΠΑΝΕΠΙΣΤΗΜΙΑΚΟ ΓΕΝΙΚΟ ΝΟΣΟΚΟΜΕΙΟ Α.Χ.Ε.Π.Α. ΘΕΣΣΑΛΟΝΙΚΗΣ

Α' ΠΑΝΕΠΙΣΤΗΜΙΑΚΗ ΚΑΡΔΙΟΛΟΓΙΚΗ ΚΛΙΝΙΚΗ

² 2. Εργαστήριο Γενικής Παθολογίας και Παθολογικής Ανατομικής, Τμήμα Ιατρικής, Α.Π.Θ

³ ΓΕΝΙΚΟ ΝΟΣΟΚΟΜΕΙΟ ΘΕΣΣΑΛΟΝΙΚΗΣ ΙΠΠΟΚΡΑΤΕΙΟ Β' ΠΑΝΕΠΙΣΤΗΜΙΑΚΗ ΚΑΡΔΙΟΛΟΓΙΚΗ ΚΛΙΝΙΚΗ

⁴ ΓΕΝΙΚΟ ΝΟΣΟΚΟΜΕΙΟ ΘΕΣΣΑΛΟΝΙΚΗΣ ΙΠΠΟΚΡΑΤΕΙΟ Γ' ΠΑΝΕΠΙΣΤΗΜΙΑΚΗ ΚΑΡΔΙΟΛΟΓΙΚΗ ΚΛΙΝΙΚΗ ΑΠΘ

ΠΑ179 | Η επίδραση των επιπέδων της Lp(a) στα ευρήματα από τη δυναμική υπερηχοκαρδιογραφική μελέτη και μέτρηση της εφεδρείας ροής του πρόσθιου κατιόντα κλάδου σε ασθενείς με χρόνια στεφανιαία σύνδρομα

**Ι. Αρμένης¹, Μ. Ε. Ζυματούρα¹, Μ. Κοντονίκα¹, Δ. Τσιάπρας¹,
Σ. Κυρζόπουλος¹, Γ. Αθανασόπουλος¹**

¹ Ωνάσειο, Μονάδα αναίμακτων διαγνωστικών τεχνικών

**ΑΝΑΡΤΗΜΕΝΕΣ
ΑΝΑΚΟΙΝΩΣΕΙΣ
ΠΕΜΠΤΗ
12 ΟΚΤΩΒΡΙΟΥ 2023**

**E-POSTERS
THURSDAY,
OCTOBER 12th 2023**

Ανάρτηση: 09:00 - 18:00

Post: 09:00 - 18:00

Παρουσίαση 15:00 - 16:00

Presentation: 15:00 - 16:00

ΠΕΜΠΤΗ 12 ΟΚΤΩΒΡΙΟΥ 2023 / THURSDAY OCTOBER 12th 2023

Αρρυθμίες, βηματοδότηση και επανασυγχρονισμός I

Αρτηριακή υπέρταση

Επεμβατική καρδιολογία I

Καρδιακή ανεπάρκεια

Καρδιακή απεικόνιση

ΠΕΜΠΤΗ 12 ΟΚΤΩΒΡΙΟΥ 2023 / THURSDAY OCTOBER 12th 2023**Αρρυθμίες, βηματοδότηση και επανασυγχρονισμός I**Πρόεδροι: **Στ. Παρασκευαΐδης** (Θεσσαλονίκη), **Λ. Μάντζιαρη** (Θεσσαλονίκη)

AA001 | Επιкарδιακή έναντι ενδοκαρδιακής βηματοδότησης σε παιδιατρικούς ασθενείς με κολποκοιλιακό αποκλεισμό ή δυσλειτουργία του φλεβόκομβου: Συστηματική ανασκόπηση και μετα-ανάλυση
Β. Πάτσιου¹, Α. Μ. Χάιδιτς¹, Α. Μπαρουτιδίου¹, Α. Γιαννόπουλος¹, Γ. Γιαννακούλας¹

¹ ΠΑΝΕΠΙΣΤΗΜΙΑΚΟ ΓΕΝΙΚΟ ΝΟΣΟΚΟΜΕΙΟ Α.Χ.Ε.Π.Α. ΘΕΣΣΑΛΟΝΙΚΗΣ
 Α' ΠΑΝΕΠΙΣΤΗΜΙΑΚΗ ΚΑΡΔΙΟΛΟΓΙΚΗ ΚΛΙΝΙΚΗ

AA002 | Η συσχέτιση μεταξύ αναίμακτων και επεμβατικών δεικτών σε ασθενείς με διατακτική μυοκαρδιοπάθεια για τη διαστρωμάτωση του αρρυθμολογικού κινδύνου αιφνίδιου καρδιακού θανάτου: Μελέτη ReCONSIDER

Σ. Σουλαϊδόπουλος¹, Κ. Γκατζούλης¹, Χ. Κ. Αντωνίου², Π. Δηλαβέρης¹, Π. Αρσένος¹, Α. Ξηνταράκου¹, Α. Λαϊνά¹, Ι. Δουνδουλάκης¹, Δ. Τσιαχρής¹, Σ. Σιδεράς³, Θ. Κωλέττης⁴, Ε. Κανουπάκης⁵, Α. Σιδεράς⁶, Π. Φλεβάρη⁷, Β. Βασιλικός⁸, Ι. Χαβελές⁹, Θ. Μαούνης¹⁰, Α. Κατσιβάς¹¹, Α. Κωτσάκης¹², Χ. Κοσσυβάκης¹³, Γ. Λεβεντόπουλος¹⁴, Γ. Ευθυμιάδης¹⁵, Ν. Φραγκάκης⁸, Ε. Σημαντηράκης⁵, Π. Κοραντζόπουλος⁴, Π. Νταβλούρος¹⁴, Α. Κορδαλής¹, Γ. Οικονόμου¹, Π. Ηλιάκης¹, Κ. Λέτσα¹⁰, Ο. Καρίκη¹⁰, Α. Κωστοπούλου¹⁰, Ι. Σκιαδάς³, Ν. Μηλαράς³, Π. Μάργος¹², Σ. Παρασκευαΐδης¹⁵, Κ. Παραβολιδάκης¹², Δ. Κλέττας³, Σ. Μαυρογένη¹⁰, Κ. Λαζαρίδης¹⁶, Ε. Ηλιοδρομίτης⁷, Γ. Φιλιππάτος⁷, Α. Δαμέλου¹⁷, Χ. Χασικίδης¹⁷, Κ. Πολυμερόπουλος¹⁸, Ι. Ζαρείφης¹⁸, Δ. Τούσουλης¹, Χ. Βλαχόπουλος¹, Κ. Τσιούφης¹

¹ ΓΕΝΙΚΟ ΝΟΣΟΚΟΜΕΙΟ ΑΘΗΝΩΝ ΙΠΠΟΚΡΑΤΕΙΟ ΑΤΤΙΚΗΣ Α' ΠΑΝΕΠΙΣΤΗΜΙΑΚΗ ΚΛΙΝΙΚΗ

² ΙΑΤΡΙΚΟ ΚΕΝΤΡΟ ΑΘΗΝΩΝ ΑΤΤΙΚΗΣ ΚΑΡΔΙΟΛΟΓΙΚΟ ΤΜΗΜΑ

³ ΓΕΝΙΚΟ ΝΟΣΟΚΟΜΕΙΟ ΑΘΗΝΩΝ ΙΠΠΟΚΡΑΤΕΙΟ ΑΤΤΙΚΗΣ ΚΑΡΔΙΟΛΟΓΙΚΗ ΚΛΙΝΙΚΗ

⁴ ΠΑΝΕΠΙΣΤΗΜΙΑΚΟ ΓΕΝΙΚΟ ΝΟΣΟΚΟΜΕΙΟ ΙΩΑΝΝΙΝΩΝ Α' ΚΑΡΔΙΟΛΟΓΙΚΗ ΚΛΙΝΙΚΗ

⁵ ΠΑΝΕΠΙΣΤΗΜΙΑΚΟ ΓΕΝΙΚΟ ΝΟΣΟΚΟΜΕΙΟ ΗΡΑΚΛΕΙΟΥ ΠΑΝΕΠΙΣΤΗΜΙΑΚΗ ΚΑΡΔΙΟΛΟΓΙΚΗ ΚΛΙΝΙΚΗ

⁶ ΓΕΝΙΚΟ ΝΟΣΟΚΟΜΕΙΟ ΑΘΗΝΩΝ Ο ΕΥΑΓΓΕΛΙΣΜΟΣ ΑΤΤΙΚΗΣ Β' ΚΑΡΔΙΟΛΟΓΙΚΟ ΤΜΗΜΑ

⁷ ΠΑΝΕΠΙΣΤΗΜΙΑΚΟ ΓΕΝΙΚΟ ΝΟΣΟΚΟΜΕΙΟ ΑΤΤΙΚΩΝ ΑΤΤΙΚΗΣ

⁸ ΠΑΝΕΠΙΣΤΗΜΙΑΚΗ ΚΑΡΔΙΟΛΟΓΙΚΗ ΚΛΙΝΙΚΗ

⁹ ΓΕΝΙΚΟ ΝΟΣΟΚΟΜΕΙΟ ΘΕΣΣΑΛΟΝΙΚΗΣ ΙΠΠΟΚΡΑΤΕΙΟ ΘΕΣΣΑΛΟΝΙΚΗΣ

¹⁰ ΠΑΝΕΠΙΣΤΗΜΙΑΚΗ ΚΑΡΔΙΟΛΟΓΙΚΗ ΚΛΙΝΙΚΗ ΑΠΘ

¹¹ ΓΕΝΙΚΟ ΝΟΣΟΚΟΜΕΙΟ ΑΘΗΝΩΝ Ο ΕΥΑΓΓΕΛΙΣΜΟΣ ΑΤΤΙΚΗΣ Α' ΚΑΡΔΙΟΛΟΓΙΚΟ ΤΜΗΜΑ

¹² ΩΝΑΣΕΙΟ ΚΑΡΔΙΟΛΟΓΙΚΟ ΚΕΝΤΡΟ ΑΤΤΙΚΗΣ ΜΟΝΑΔΑ ΚΑΡΔΙΑΚΗΣ ΑΝΕΠΑΡΚΕΙΑΣ

ΠΕΜΠΤΗ 12 ΟΚΤΩΒΡΙΟΥ 2023 / THURSDAY OCTOBER 12th 2023

- ¹¹ ΓΕΝΙΚΟ ΝΟΣΟΚΟΜΕΙΟ ΕΛΛΗΝΙΚΟΥ ΕΡΥΘΡΟΥ ΣΤΑΥΡΟΥ ΑΤΤΙΚΗΣ Α' ΚΑΡΔΙΟΛΟΓΙΚΟ ΤΜΗΜΑ
¹² ΓΕΝΙΚΟ ΝΟΣΟΚΟΜΕΙΟ ΝΙΚΑΙΑΣ "ΑΓΙΟΣ ΠΑΝΤΕΛΕΗΜΩΝ" ΑΤΤΙΚΗΣ Α' ΚΑΡΔΙΟΛΟΓΙΚΟ ΤΜΗΜΑ
¹³ ΓΕΝΙΚΟ ΝΟΣΟΚΟΜΕΙΟ ΑΘΗΝΩΝ Γ. ΓΕΝΝΗΜΑΤΑΣ ΑΤΤΙΚΗΣ ΚΑΡΔΙΟΛΟΓΙΚΟ ΤΜΗΜΑ
¹⁴ ΠΑΝΕΠΙΣΤΗΜΙΑΚΟ ΓΕΝΙΚΟ ΝΟΣΟΚΟΜΕΙΟ ΠΑΤΡΩΝ ΑΧΑΪΑΣ ΚΑΡΔΙΟΛΟΓΙΚΗ ΚΛΙΝΙΚΗ
¹⁵ ΠΑΝΕΠΙΣΤΗΜΙΑΚΟ ΓΕΝΙΚΟ ΝΟΣΟΚΟΜΕΙΟ Α.Χ.Ε.Π.Α. ΘΕΣΣΑΛΟΝΙΚΗΣ
 Α' ΠΑΝΕΠΙΣΤΗΜΙΑΚΗ ΚΑΡΔΙΟΛΟΓΙΚΗ ΚΛΙΝΙΚΗ
¹⁶ 417 ΣΤΡΑΤΙΩΤΙΚΟ ΝΟΣΟΚΟΜΕΙΟ ΑΘΗΝΩΝ, ΚΑΡΔΙΟΛΟΓΙΚΟ ΤΜΗΜΑ
¹⁷ ΓΕΝΙΚΟ ΝΟΣΟΚΟΜΕΙΟ ΚΟΡΙΝΘΟΥ ΚΟΡΙΝΘΙΑΣ ΚΑΡΔΙΟΛΟΓΙΚΗ ΚΛΙΝΙΚΗ
¹⁸ ΓΕΝΙΚΟ ΝΟΣΟΚΟΜΕΙΟ ΘΕΣΣΑΛΟΝΙΚΗΣ Γ. ΠΑΠΑΝΙΚΟΛΑΟΥ ΘΕΣΣΑΛΟΝΙΚΗΣ
 Α' ΚΑΡΔΙΟΛΟΓΙΚΗ ΚΛΙΝΙΚΗ

AA003 | **Mechanical support in cardiogenic shock after synchronised electrical cardioversion**

Ε. Βιττωράκης¹, Θ. Σινανης¹, Κ. Καυκαλά¹

¹ ΓΕΝΙΚΟ ΝΟΣΟΚΟΜΕΙΟ ΧΑΝΙΩΝ ΑΓ. ΓΕΩΡΓΙΟΣ ΧΑΝΙΩΝ ΚΑΡΔΙΟΛΟΓΙΚΗ ΚΛΙΝΙΚΗ

AA004 | **Η επιδραση της θεραπειας καρδιακου επανασυγχρονισμού στην λειτουργικότητα της δεξιας κοιλιας**

Γ. Σιδηρόπουλος¹, Α. Αντωνιάδης², Α. Σαπλαούρας³, Θ. Καραμήτσος⁴, Γ. Γιαννόπουλος², Ν. Φραγκάκης⁵

¹ ΓΕΝΙΚΟ ΝΟΣΟΚΟΜΕΙΟ ΘΕΣΣΑΛΟΝΙΚΗΣ Γ. ΠΑΠΑΝΙΚΟΛΑΟΥ ΘΕΣΣΑΛΟΝΙΚΗΣ
 Α' ΚΑΡΔΙΟΛΟΓΙΚΗ ΚΛΙΝΙΚΗ

² ΓΕΝΙΚΟ ΝΟΣΟΚΟΜΕΙΟ ΘΕΣΣΑΛΟΝΙΚΗΣ ΙΠΠΟΚΡΑΤΕΙΟ
 Γ' ΠΑΝΕΠΙΣΤΗΜΙΑΚΗ ΚΑΡΔΙΟΛΟΓΙΚΗ ΚΛΙΝΙΚΗ ΑΠΘ

³ ΩΝΑΣΕΙΟ ΚΑΡΔΙΟΛΟΓΙΚΟ ΚΕΝΤΡΟ ΑΤΤΙΚΗΣ ΤΜΗΜΑ ΑΙΜΟΔΥΝΑΜΙΚΩΝ ΜΕΛΕΤΩΝ ΚΑΙ ΕΠΕΜΒΑΤΙΚΗΣ ΚΑΡΔΙΟΛΟΓΙΑΣ

⁴ ΠΑΝΕΠΙΣΤΗΜΙΑΚΟ ΓΕΝΙΚΟ ΝΟΣΟΚΟΜΕΙΟ Α.Χ.Ε.Π.Α. ΘΕΣΣΑΛΟΝΙΚΗΣ
 Α' ΠΑΝΕΠΙΣΤΗΜΙΑΚΗ ΚΑΡΔΙΟΛΟΓΙΚΗ ΚΛΙΝΙΚΗ

⁵ ΓΕΝΙΚΟ ΝΟΣΟΚΟΜΕΙΟ ΘΕΣΣΑΛΟΝΙΚΗΣ ΘΕΣΣΑΛΟΝΙΚΗΣ
 Β' ΠΑΝΕΠΙΣΤΗΜΙΑΚΗ ΚΑΡΔΙΟΛΟΓΙΚΗ ΚΛΙΝΙΚΗ

AA005 | **Κρουκατάλυση έναντι κατάλυσης με υψίσυχο ρεύμα σε ασθενείς με εμμένουσα κολπική μαρμαρυγή**

Π. Μιληλής¹, Ο. Καρίκη¹, Α. Σαπλαούρας¹, Σ. Δράγασης¹, Η. Πατσιώτης¹, Α. Χατζηαντωνίου¹, Α. Μαρτίνος¹, Α. Ζυγούρη¹, Κ. Λέτσας¹, Μ. Εφραιμίδης¹

¹ ΩΝΑΣΕΙΟ ΚΑΡΔΙΟΛΟΓΙΚΟ ΚΕΝΤΡΟ ΑΤΤΙΚΗΣ ΤΜΗΜΑ ΑΙΜΟΔΥΝΑΜΙΚΩΝ ΜΕΛΕΤΩΝ ΚΑΙ ΕΠΕΜΒΑΤΙΚΗΣ ΚΑΡΔΙΟΛΟΓΙΑΣ

AA006 | **Πρωτοεμφανιζόμενη, δυνητικά προαρρυθμική, ηλεκτροκαρδιογραφική εκδήλωση Brugada τύπου I σε 5 νεαρούς ασθενείς κατά τη διάρκεια νόσησης με Covid-19**

ΠΕΜΠΤΗ 12 ΟΚΤΩΒΡΙΟΥ 2023 / THURSDAY OCTOBER 12th 2023

**Ε. Συμεωνίδου¹, Κ. Παπαθανασίου¹, Γ. Δουμάνης¹, Σ. Αρμύλαγος¹,
Α. Αντωνιάδου¹, Χ. Κρούπης¹, Γ. Φιλιππάτος¹**

¹ ΠΑΝΕΠΙΣΤΗΜΙΑΚΟ ΓΕΝΙΚΟ ΝΟΣΟΚΟΜΕΙΟ ΑΤΤΙΚΩΝ ΑΤΤΙΚΗΣ Β' ΠΑΝΕΠΙΣΤΗΜΙΑΚΗ
ΚΑΡΔΙΟΛΟΓΙΚΗ ΚΛΙΝΙΚΗ

AA007 | Ασφάλεια και αποτελεσματικότητας ενδοφλέβιων αντιαρρυθμικών για την ανάταξη επεισοδίου κολπικής μαρμαρυγής πρόσφατης έναρξης. Ν. Χατζηγεωργίου¹, Σ. Παπαστεφάνου¹, Δ. Μπάνης¹, Α. Κατριβέσης¹, Γ. Διβιδής¹

¹ ΓΕΝΙΚΟ ΝΟΣΟΚΟΜΕΙΟ ΘΕΣΣΑΛΟΝΙΚΗΣ ΑΓΙΟΣ ΠΑΥΛΟΣ ΚΑΡΔΙΟΛΟΓΙΚΗ ΚΛΙΝΙΚΗ

AA008 | Κατάλυση κολπικής μαρμαρυγής με πολύ υψηλή ενέργεια σε μικρή διάρκεια: Αρχικά δεδομένα μετά από εφαρμογή σε πραγματικό πληθυσμό. Ο. Καρίκη¹, Π. Μιληλής¹, Α. Σαπλαούρας¹, Σ. Δράγασης¹, Η. Πατσιώτης¹, Β. Χειλάς¹, Ι. Παναγιωτόπουλος¹, Ο. Καδδά¹, Κ. Λέτσας¹, Μ. Εφραιμίδης¹

¹ ΩΝΑΣΕΙΟ ΚΑΡΔΙΟΛΟΓΙΚΟ ΚΕΝΤΡΟ ΑΤΤΙΚΗΣ ΤΜΗΜΑ ΑΙΜΟΔΥΝΑΜΙΚΩΝ ΜΕΛΕΤΩΝ ΚΑΙ ΕΠΕΜΒΑΤΙΚΗΣ ΚΑΡΔΙΟΛΟΓΙΑΣ

AA009 | Το φαινόμενο της καθυστέρησης της κοιλιακής αίσθησης σε απινιδωτικά συστήματα

Φ. Ζάγκλη¹, Π. Χρονόπουλος¹, Ν. Καλοβρεντή¹, Ι. Χειλαδάκης¹

¹ ΠΑΝΕΠΙΣΤΗΜΙΑΚΟ ΓΕΝΙΚΟ ΝΟΣΟΚΟΜΕΙΟ ΠΑΤΡΩΝ ΑΧΑΪΑΣ ΚΑΡΔΙΟΛΟΓΙΚΗ ΚΛΙΝΙΚΗ

AA010 | Αλκοολική μυοκαρδιοπάθεια και κοιλιακή ταχυκαρδία από θηλοειδή μυ, ένας σπάνιος συνδυασμός

Κ. Π. Γκινή¹, Γ. Μανώλης¹, Ε. Τάτσης¹, Κ. Τζαβίδα¹, Α. Βάρσος¹, Δ. Οικονομίδης¹, Ι. Τσιαφούτης¹, Σ. Νικολιδάκης¹

¹ ΓΕΝΙΚΟ ΝΟΣΟΚΟΜΕΙΟ ΕΛΛΗΝΙΚΟΥ ΕΡΥΘΡΟΥ ΣΤΑΥΡΟΥ ΑΤΤΙΚΗΣ Β' ΚΑΡΔΙΟΛΟΓΙΚΗ ΚΛΙΝΙΚΗ

AA011 | Κατάλυση παρασυμπαθητικών γαγγλίων σε ασθενείς με νευροκαρδιογενή συγκοπή: αρχική εμπειρία με παρουσίαση δύο περιστατικών

Κ. Λέτσας¹, Α. Σαπλαούρας¹, Π. Μιληλής¹, Σ. Δράγασης¹, Η. Πατσιώτης¹, Ο. Καρίκη¹, Ο. Καδδά¹, Γ. Κατσα¹, Γ. Μπαζούκης¹, Μ. Εφραιμίδης¹

¹ ΩΝΑΣΕΙΟ ΚΑΡΔΙΟΛΟΓΙΚΟ ΚΕΝΤΡΟ ΑΤΤΙΚΗΣ ΤΜΗΜΑ ΑΙΜΟΔΥΝΑΜΙΚΩΝ ΜΕΛΕΤΩΝ ΚΑΙ ΕΠΕΜΒΑΤΙΚΗΣ ΚΑΡΔΙΟΛΟΓΙΑΣ

AA012 | The effect of interventions aiming to reduce exposure to desert dust on AFEQT scores in atrial fibrillation patients: a two-site randomized trial

ΠΕΜΠΤΗ 12 ΟΚΤΩΒΡΙΟΥ 2023 / THURSDAY OCTOBER 12th 2023

**I. Αναστασίου¹, Π. Κουής², Α. Ματθαίου², Α. Μηχανικού²,
Π. Αναγνωστοπούλου², Π. Γιάλλουρος², Ε. Σημαντηράκης¹
Κάκκουρα³, Α. Παναγιώτου⁴, Ρ. Νικολάου⁵, Η. Παπασάββας⁵
Αβρααμίδης⁵, Σ. Παπαθεοδώρου⁶, Π. Κουτράκης⁶, Μ. Λεμονάρης²**

¹ ΠΑΝΕΠΙΣΤΗΜΙΑΚΟ ΓΕΝΙΚΟ ΝΟΣΟΚΟΜΕΙΟ ΗΡΑΚΛΕΙΟΥ ΠΑΝΕΠΙΣΤΗΜΙΑΚΗ ΚΑΡΔΙΟΛΟΓΙΚΗ ΚΛΙΝΙΚΗ

² University of Cyprus, Medical School, Nicosia, Cyprus

³ University of Oxford, Nuffield Department of Population Health, Oxford, UK

⁴ Cyprus University of Technology, Cyprus International Institute for Environmental & Public Health

⁵ Γενικό Νοσοκομείο Λευκωσίας, Καρδιολογική Κλινική

⁶ Harvard T. H. Chan School of Public Health, Boston, United States of America

AA013 | Άγχος και κατάθλιψη σε ασθενείς που υποβάλλονται σε διαφλέβια εκφύτευση βηματοδοτικού ή απινιδωτικού συστήματος λόγω λοίμωξης Μ. Σουβλάκη¹, Φ. Ζάγκλη¹, Σ. Σιδηρής², Σ. Ξυδώνας³, Σ. Ασημακόπουλος¹, Ι. Χειλαδάκης¹, Κ. Ασημακόπουλος¹

¹ ΠΑΝΕΠΙΣΤΗΜΙΑΚΟ ΓΕΝΙΚΟ ΝΟΣΟΚΟΜΕΙΟ ΠΑΤΡΩΝ ΑΧΑΪΑΣ ΚΑΡΔΙΟΛΟΓΙΚΗ ΚΛΙΝΙΚΗ

² ΓΕΝΙΚΟ ΝΟΣΟΚΟΜΕΙΟ ΑΘΗΝΩΝ ΙΠΠΟΚΡΑΤΕΙΟ ΑΤΤΙΚΗΣ ΚΑΡΔΙΟΛΟΓΙΚΗ ΚΛΙΝΙΚΗ

³ ΓΕΝΙΚΟ ΝΟΣΟΚΟΜΕΙΟ ΑΘΗΝΩΝ Ο ΕΥΑΓΓΕΛΙΣΜΟΣ ΑΤΤΙΚΗΣ Α' ΚΑΡΔΙΟΛΟΓΙΚΟ ΤΜΗΜΑ

Αρτηριακή υπέρταση

Πρόεδροι: **I. Σταμουλόπουλος** (Αθήνα), **Χ. Χατζηελευθερίου** (Δράμα)

AA014 | Τα επίπεδα του microRNA-21 περιφερικού αίματος ως ένας προβλεπτικός βιοδείκτης για την καρδιακή ανεπάρκεια με διατηρημένο κλάσμα εξώθησης σε ασθενείς με αρτηριακή υπέρταση Σ. Κασσωτάκης¹, Θ. Πατερομιχελάκης¹, Ο. Μαληκίδης¹, Ι. Φραγκιαδουλάκης¹, Ε. Σιδεράς¹, Ε. Σάββα¹, Σ. Ζερβάκης¹, Ε. Κλαδού¹, Ε. Καμπανιέρης¹, Α. Πλευριτάκη¹, Κ. Φραγκιαδάκης¹, Ε. Μπουρδάκης¹, Σ. Μαραγκουδάκης², Γ. Μπαντουβάς¹, Ε. Ζάχαρης¹, Ι. Κονταράκη¹, Γ. Κοχιαδάκης¹, Μ. Μαρκέτου¹, Δ. Βουγια¹, Ι. Λογκάκης¹, Π. Καλομοιράκης¹

¹ ΠΑΝΕΠΙΣΤΗΜΙΑΚΟ ΓΕΝΙΚΟ ΝΟΣΟΚΟΜΕΙΟ ΗΡΑΚΛΕΙΟΥ ΠΑΝΕΠΙΣΤΗΜΙΑΚΗ ΚΑΡΔΙΟΛΟΓΙΚΗ ΚΛΙΝΙΚΗ

² ΓΕΝΙΚΟ ΝΟΣΟΚΟΜΕΙΟ ΧΑΝΙΩΝ ΑΓ. ΓΕΩΡΓΙΟΣ ΚΑΡΔΙΟΛΟΓΙΚΗ ΚΛΙΝΙΚΗ

AA015 | ΠΡΟΒΛΕΨΗ ΚΑΡΔΙΑΓΓΕΙΑΚΩΝ ΓΕΓΟΝΟΤΩΝ ΒΑΣΕΙ ΗΛΙΚΙΑΣ ΣΕ ΑΣΘΕΝΕΙΣ ΜΕ ΥΠΕΡΤΑΣΙΚΕΣ ΚΡΙΣΕΙΣ ΣΕ 12ΜΗΝΗ ΕΛΛΗΝΙΚΗ ΚΑΤΑΓΡΑΦΗ

ΠΕΜΠΤΗ 12 ΟΚΤΩΒΡΙΟΥ 2023 / THURSDAY OCTOBER 12th 2023

**Χ. Φραγκούλης¹, Κ. Δημητριάδης¹, Δ. Πολύζος¹, Α. Μαυρουδής¹,
Μ. Σταθουλοπούλου¹, Ε. Μαντά¹, Π. Ηλιάκης¹, Ι. Λεοντσίνης¹,
Ε. Μαντζουράνης¹, Ι. Τσούμπου¹, Α. Σακαλίδης¹, Κ. Θωμόπουλος¹,
Δ. Κωνσταντινίδης¹, Κ. Τσιούφης¹**

¹ ΓΕΝΙΚΟ ΝΟΣΟΚΟΜΕΙΟ ΑΘΗΝΩΝ ΙΠΠΟΚΡΑΤΕΙΟ ΑΤΤΙΚΗΣ Α' ΠΑΝΕΠΙΣΤΗΜΙΑΚΗ ΚΛΙΝΙΚΗ

AA016 | Αυξημένη ενεργοποίηση αιμοπεταλίων σε ασθενείς με μη ελεγχόμενη υπέρταση: Ο ρόλος του CHA2DS2-VASc score

**Ε. Σάββα¹, Ε. Καμπανιέρης¹, Ε. Κλάδου¹, Ε. Μπουρδάκης¹, Σ. Ζερβάκης¹,
Θ. Πατερομιχελάκης¹, Ο.Μαληκίδης¹, Σ. Κασσωτάκης¹, Κ. Φραγκιαδάκης¹,
Α. Πλευριτάκη¹, Ι. Φραγκιαδουλάκης¹, Ε. Σιδεράς-Χαντάντ-Μάρακας¹,
Γ. Μπαντουβάς¹, Ε. Ζάχαρης¹, Π. Σπαθαράκη¹, Ε. Νιότη¹,
Π. Καλομοιράκης¹, Σ. Μαραγκουδάκης², Χ. Καλπαδάκη¹, Γ. Κοχιαδάκης¹,
Μ. Μαρκέτου¹**

¹ ΠΑΝΕΠΙΣΤΗΜΙΑΚΟ ΓΕΝΙΚΟ ΝΟΣΟΚΟΜΕΙΟ ΗΡΑΚΛΕΙΟΥ ΠΑΝΕΠΙΣΤΗΜΙΑΚΗ ΚΑΡΔΙΟΛΟΓΙΚΗ ΚΛΙΝΙΚΗ

² ΓΕΝΙΚΟ ΝΟΣΟΚΟΜΕΙΟ ΧΑΝΙΩΝ ΑΓ. ΓΕΩΡΓΙΟΣ ΚΑΡΔΙΟΛΟΓΙΚΗ ΚΛΙΝΙΚΗ

AA017 | Η χρησιμότητα της επιμήκου συστολικής παραμόρφωσης της δεξιάς κοιλίας ως προγνωστικός δείκτης για την εμφάνιση καρδιακής ανεπάρκειας με διατηρημένο κλάσμα εξωθήσεως σε ασθενείς με αρτηριακή υπέρταση

**Κ. Φραγκιαδάκης¹, Ε. Καμπανιέρης¹, Σ. Μαραγκουδάκης²,
Α. Αλιφράγκη¹, Θ. Καραγκούνης¹, Ε. Ζάχαρης¹, Ι. Φραγκιαδουλάκης¹,
Γ. Μπαντουβάς¹, Α. Πλευριτάκη¹, Θ. Πατερομιχελάκης¹,
Γ. Ζαχαριουδάκη¹, Γ. Κοχιαδάκης¹, Μ. Μαρκέτου¹**

¹ ΠΑΝΕΠΙΣΤΗΜΙΑΚΟ ΓΕΝΙΚΟ ΝΟΣΟΚΟΜΕΙΟ ΗΡΑΚΛΕΙΟΥ ΠΑΝΕΠΙΣΤΗΜΙΑΚΗ ΚΑΡΔΙΟΛΟΓΙΚΗ ΚΛΙΝΙΚΗ

² ΓΕΝΙΚΟ ΝΟΣΟΚΟΜΕΙΟ ΧΑΝΙΩΝ ΑΓ. ΓΕΩΡΓΙΟΣ ΚΑΡΔΙΟΛΟΓΙΚΗ ΚΛΙΝΙΚΗ

AA018 | «Συγκριτική μελέτη της θεραπευτικής στρατηγικής βασιζόμενη στην επλερερόνη έναντι της βασιζόμενης στην ιρβεσαρτάνη για την μείωση της αρτηριακής πίεσης σε παχύσαρκους υπερτασικούς ασθενείς (HEBRO study)»: Baseline χαρακτηριστικά των ασθενών και ομοιογένεια

**Π. Ηλιάκης¹, Σ. Δρογκάρης¹, Μ. Κουρεμέτη¹, Ε. Σιάφη¹,
Δ. Κωνσταντινίδης¹, Κ. Δημητριάδης¹, Ι. Καρχιμανιδής¹, Χ. Γράσσος²,
Μ. Μαρκέτου³, Ε. Γκαλιαγκουση⁴, Μ. Σταθουλοπούλου¹,
Κ. Θωμόπουλος⁵, Κ. Τσιούφης¹**

ΠΕΜΠΤΗ 12 ΟΚΤΩΒΡΙΟΥ 2023 / THURSDAY OCTOBER 12th 2023¹ ΓΕΝΙΚΟ ΝΟΣΟΚΟΜΕΙΟ ΑΘΗΝΩΝ ΙΠΠΟΚΡΑΤΕΙΟ ΑΤΤΙΚΗΣ Α' ΠΑΝΕΠΙΣΤΗΜΙΑΚΗ ΚΛΙΝΙΚΗ² ΓΕΝΙΚΟ ΝΟΣΟΚΟΜΕΙΟ ΑΤΤΙΚΗΣ ΚΑΤ ΑΤΤΙΚΗΣ ΚΑΡΔΙΟΛΟΓΙΚΗ ΚΛΙΝΙΚΗ³ ΠΑΝΕΠΙΣΤΗΜΙΑΚΟ ΓΕΝΙΚΟ ΝΟΣΟΚΟΜΕΙΟ ΗΡΑΚΛΕΙΟΥ ΠΑΝΕΠΙΣΤΗΜΙΑΚΗ ΚΑΡΔΙΟΛΟΓΙΚΗ ΚΛΙΝΙΚΗ⁴ Γ' Παθολογική Κλινική, Αριστοτέλειο Πανεπιστήμιο Θεσσαλονίκης, Νοσοκομείο Παπαγεωργίου, Θεσσαλονίκη⁵ ΓΕΝΙΚΟ ΝΟΣΟΚΟΜΕΙΟ-ΜΑΙΕΥΤΗΡΙΟ ΕΛΕΝΑ ΑΤΤΙΚΗΣ ΚΑΡΔΙΟΛΟΓΙΚΟ ΤΜΗΜΑ

AA019 | Η προγνωστική αξία του δείκτη Fatty Liver Index στην εξέλιξη των βλαβών οργάνων στόχων σε υπερτασικούς ασθενείς
Ε. Σιάφη¹, Ι. Ανδρίκου¹, Δ. Κωνσταντινίδης¹, Ν. Κακούρη¹, Φ. Τατάκης¹, Α. Σακαλίδης¹, Π. Ηλιάκης¹, Σ. Δρογκάρης¹, Κ. Γρηγορίου¹, Ι. Τσουμπού¹, Ε. Κουλλιός², Χ. Φραγκούλης¹, Μ. Καριώρη³, Μ. Σταθουλοπούλου¹, Ι. Κοσκίνας², Κ. Δημητριάδης¹, Κ. Θωμόπουλος³, Κ. Τσιούφης¹

¹ Μονάδα Υπέρτασης, Α' Πανεπιστημιακή Καρδιολογική Κλινική, ΓΝ Ιπποκράτειο Αθηνών² Β' Πανεπιστημιακή Παθολογική Κλινική, ΓΝ Ιπποκράτειο Αθηνών³ Καρδιολογική Κλινική, ΓΝ Έλενα Βενιζέλου Αθηνών

AA020 | Εκτίμηση της αερόβιας ικανότητας για άσκηση μέσω της καρδιοαναπνευστικής δοκιμασίας κόπωσης υπερτασικών ασθενών ένα χρόνο μετά τη νόσηση από COVID-19. Μία πιλοτική μελέτη
Δ. Μπενάς¹, Ε. Τριανταφυλλίδη¹, Δ. Μπίρμπα¹, Α. Φάμπρη¹

¹ ΠΑΝΕΠΙΣΤΗΜΙΑΚΟ ΓΕΝΙΚΟ ΝΟΣΟΚΟΜΕΙΟ ΑΤΤΙΚΩΝ ΑΤΤΙΚΗΣ Β' ΠΑΝΕΠΙΣΤΗΜΙΑΚΗ ΚΑΡΔΙΟΛΟΓΙΚΗ ΚΛΙΝΙΚΗ

AA021 | Ευρήματα από τη συνολική επιμήκη παραμόρφωση της αριστερής κοιλίας και την παραμόρφωση του αριστερού κόλπου σε υγειονομικούς με πρωτοδιαγνωσθείσα αρτηριακή υπέρταση
Γ. Τρικάς¹, Γ. Μίχας¹, Κ. Παμπόρης¹, Π. Κουβάτσος¹, Κ. Ευδωρίδης¹, Α. Τρικάς¹

¹ ΓΕΝΙΚΟ ΝΟΣΟΚΟΜΕΙΟ ΑΘΗΝΩΝ Η ΕΛΠΙΣ ΑΤΤΙΚΗΣ ΚΑΡΔΙΟΛΟΓΙΚΗ ΚΛΙΝΙΚΗ

AA022 | Κατανομή των κλασμάτων της HDL χοληστερόλης σε υπερτασικούς ασθενείς με υψηλά επίπεδα HDL
Δ. Μπενάς¹, Ε. Τριανταφυλλίδη¹, Α. Φάμπρη¹, Κ. Τελλής², Α. Τσελέπη², Ε. Ηλιοδρομίτης¹

¹ ΠΑΝΕΠΙΣΤΗΜΙΑΚΟ ΓΕΝΙΚΟ ΝΟΣΟΚΟΜΕΙΟ ΑΤΤΙΚΩΝ ΑΤΤΙΚΗΣ Β' ΠΑΝΕΠΙΣΤΗΜΙΑΚΗ ΚΑΡΔΙΟΛΟΓΙΚΗ ΚΛΙΝΙΚΗ² Atherothrombosis research center, Biochemistry department, University of Ioannina

ΠΕΜΠΤΗ 12 ΟΚΤΩΒΡΙΟΥ 2023 / THURSDAY OCTOBER 12th 2023

- AA023 | Η επίδραση της 3-ετούς πανδημίας COVID-19 στους υπερτασικούς ασθενείς ενός Ευρωπαϊκού Αντιυπερτασικού Κέντρου Αριστείας**
Δ. Μπενάς¹, Ε. Τριανταφυλλίδη¹, Α. Φάμπρη¹, Δ. Μπίρμπα¹, Δ. Καββαθά², Ε. Ηλιοδρομίτης¹
¹ ΠΑΝΕΠΙΣΤΗΜΙΑΚΟ ΓΕΝΙΚΟ ΝΟΣΟΚΟΜΕΙΟ ΑΤΤΙΚΩΝ ΑΤΤΙΚΗΣ
Β' ΠΑΝΕΠΙΣΤΗΜΙΑΚΗ ΚΑΡΔΙΟΛΟΓΙΚΗ ΚΛΙΝΙΚΗ
² ΠΑΝΕΠΙΣΤΗΜΙΑΚΟ ΓΕΝΙΚΟ ΝΟΣΟΚΟΜΕΙΟ ΑΤΤΙΚΩΝ ΑΤΤΙΚΗΣ
Δ' ΠΑΝΕΠΙΣΤΗΜΙΑΚΗ ΠΑΘΟΛΟΓΙΚΗ ΚΛΙΝΙΚΗ
- AA024 | ΠΡΟΓΝΩΣΤΙΚΗ ΣΗΜΑΣΙΑ ΕΠΙΠΕΔΩΝ ΟΜΟΚΥΣΤΕΪΝΗΣ ΓΙΑ ΜΕΙΖΟΝΑ ΚΑΡΔΙΑΓΓΕΙΑΚΑ ΣΥΜΒΑΜΑΤΑ**
Α. Καραμάνου¹, Μ. Παπαβασιλείου², Σ. Πατσιανης³, Γ. Μουστάκας¹, Δ. Αραβαντινός³
¹ ΙΔΙΩΤΙΚΟ ΙΑΤΡΕΙΟ
² METROPOLITAN GENERAL HOSPITAL
³ ΥΓΕΙΑ
- AA025 | Η αυξημένη αρτηριακή σκληρία αποτελεί κυρίαρχο μηχανισμό σχετιζόμενης με υπέρταση βλάβης οργάνων στόχων σε νέους ασθενείς με πρωτοδιαγνωσθείσα συστολική αρτηριακή υπέρταση χωρίς θεραπεία**
Δ. Μπενάς¹, Ε. Τριανταφυλλίδη¹, Α. Φάμπρη¹, Δ. Μπίρμπα¹, Α. Σχοινάς¹, Ι. Θυμής¹, Γ. Κωστέλλη¹, Ι. Οικονομίδης¹
¹ ΠΑΝΕΠΙΣΤΗΜΙΑΚΟ ΓΕΝΙΚΟ ΝΟΣΟΚΟΜΕΙΟ ΑΤΤΙΚΩΝ ΑΤΤΙΚΗΣ
Β' ΠΑΝΕΠΙΣΤΗΜΙΑΚΗ ΚΑΡΔΙΟΛΟΓΙΚΗ ΚΛΙΝΙΚΗ
- AA026 | Καρδιοαναπνευστική λειτουργικότητα και λειτουργικότητα της δεξιάς κοιλίας σε υπερτασικούς ασθενείς με ή χωρίς ανάγκη για νοσηλεία λόγω λοίμωξης από Sars Cov 2**
Μ. Καριώρη¹, Χ. Φραγκούλης¹, Χ. Χρυσόχοου¹, Δ. Κωνσταντινίδης¹, Ι. Λεοντσίνης¹, Ι. Ανδρίκου¹, Π. Ηλιάκης¹, Ε. Μαντζουράνης¹, Π. Τσιούφης¹, Ε. Μαντά¹, Ε. Σιάφη¹, Α. Σακαλίδης¹, Θ. Καλός¹, Κ. Γρηγορίου¹, Κ. Θωμόπουλος², Κ. Τσιούφης¹
¹ ΓΕΝΙΚΟ ΝΟΣΟΚΟΜΕΙΟ ΑΘΗΝΩΝ ΙΠΠΟΚΡΑΤΕΙΟ ΑΤΤΙΚΗΣ Α' ΠΑΝΕΠΙΣΤΗΜΙΑΚΗ ΚΛΙΝΙΚΗ
² ΓΕΝΙΚΟ ΝΟΣΟΚΟΜΕΙΟ-ΜΑΙΕΥΤΗΡΙΟ ΕΛΕΝΑ ΑΤΤΙΚΗΣ ΚΑΡΔΙΟΛΟΓΙΚΟ ΤΜΗΜΑ
- AA027 | Συσχέτιση των επιπέδων Lp(a) αίματος με προθρομβωτικούς παράγοντες**
Α. Καραμάνου¹, Μ. Παπαβασιλείου², Δ. Αραβαντινός³, Σ. Πατσιανης³, Γ. Μουστάκας¹

ΠΕΜΠΤΗ 12 ΟΚΤΩΒΡΙΟΥ 2023 / THURSDAY OCTOBER 12th 2023¹ ΙΔΙΩΤΙΚΟ ΙΑΤΡΕΙΟ,² METROPOLITAN HOSPITAL ΑΤΤΙΚΗΣ ΚΑΡΔΙΟΛΟΓΙΚΗ ΚΛΙΝΙΚΗ³ ΥΓΕΙΑ

- AA028 | Δεκαετής μελέτη επανεκτίμησης νέων ασθενών με πρωτοδιαγνωσθείσα μη θεραπευόμενη αρτηριακή υπέρταση ως προς τη συμμόρφωση στη φαρμακευτική αγωγή και τα καρδιαγγειακά συμβάντα**
Δ. Μπενάς¹, Ε. Τριανταφυλλίδη¹, Α. Φάμπρη¹, Κ. Σιούλα¹, Δ. Μπίρμπα¹, Ι. Οικονομίδης¹

¹ ΠΑΝΕΠΙΣΤΗΜΙΑΚΟ ΓΕΝΙΚΟ ΝΟΣΟΚΟΜΕΙΟ ΑΤΤΙΚΟΝ ΑΤΤΙΚΗΣ

Β' ΠΑΝΕΠΙΣΤΗΜΙΑΚΗ ΚΑΡΔΙΟΛΟΓΙΚΗ ΚΛΙΝΙΚΗ

Επεμβατική καρδιολογία I

Πρόεδροι: **Α. Νταλιάνης** (Αθήνα), **Λ. Μόσιαλος** (Θεσσαλονίκη)

- AA029 | Transapical mitral valve implantation for treatment of symptomatic mitral valve disease**
D. Alexiou¹, D. Miliopoulos¹, I. Kosmas¹, E.s Leontiadis¹, I. Iakovou¹
¹ ΩΝΑΣΕΙΟ ΚΑΡΔΙΟΛΟΓΙΚΟ ΚΕΝΤΡΟ ΑΤΤΙΚΗΣ ΤΜΗΜΑ ΑΙΜΟΔΥΝΑΜΙΚΩΝ ΜΕΛΕΤΩΝ ΚΑΙ ΕΠΕΜΒΑΤΙΚΗΣ ΚΑΡΔΙΟΛΟΓΙΑΣ
- AA030 | Προγνωστική αξία ασυμφωνίας μεταξύ απλής στεφανιογραφίας και quantitative flow ratio (QFR) στην καθοδήγηση επαναγγείωσης**
Δ. Οικονόμου¹, Κ. Π. Γκινή¹, Δ. Τερεντές-Πρίντζιος¹, Β. Γαρδικιώτη¹, Ι. Δήμα¹, Κ. Αζναουρίδης¹, Κ. Τσιούφης¹, Χ. Βλαχόπουλος¹
¹ ΓΕΝΙΚΟ ΝΟΣΟΚΟΜΕΙΟ ΑΘΗΝΩΝ ΙΠΠΟΚΡΑΤΕΙΟ ΑΤΤΙΚΗΣ Α' ΠΑΝΕΠΙΣΤΗΜΙΑΚΗ ΚΛΙΝΙΚΗ
- AA031 | Προγνωστικός ρόλος του λειτουργικού Syntax Score με βάση την υπολογισμένη μέσω αγγειογραφίας κλασματική εφεδρεία ροής**
Κ. Π. Γκινή¹, Δ. Τερεντές-Πρίντζιος¹, Δ. Οικονόμου¹, Δ. Δήμα¹, Β. Γαρδικιώτη¹, Κ. Τσιούφης¹, Χ. Βλαχόπουλος¹
¹ ΓΕΝΙΚΟ ΝΟΣΟΚΟΜΕΙΟ ΑΘΗΝΩΝ ΙΠΠΟΚΡΑΤΕΙΟ ΑΤΤΙΚΗΣ Α' ΠΑΝΕΠΙΣΤΗΜΙΑΚΗ ΚΛΙΝΙΚΗ
- AA032 | ΑΝΑΛΥΣΗ ΕΠΙΔΡΑΣΗΣ ΠΑΡΑΓΟΝΤΩΝ ΣΤΗ ΔΟΣΗ ΑΚΤΙΝΟΒΟΛΙΑΣ ΚΑΤΑ ΤΙΣ ΑΓΓΕΙΟΠΛΑΣΤΙΚΕΣ**
Χ. Μπούσης¹, Ε. Παππά¹, Π. Καρανίκης¹, Ε. Τζίμα¹, Β. Πλεύρη¹, Π. Οικονόμου¹, Β. Μπολης¹
¹ ΓΕΝΙΚΟ ΝΟΣΟΚΟΜΕΙΟ ΙΩΑΝΝΙΝΩΝ ΧΑΤΖΗΚΩΣΤΑ ΚΑΡΔΙΟΛΟΓΙΚΟ ΤΜΗΜΑ

ΠΕΜΠΤΗ 12 ΟΚΤΩΒΡΙΟΥ 2023 / THURSDAY OCTOBER 12th 2023

- AA033 | Η σύγκλιση του ανοιχτού ωοειδούς τρήματος μειώνει την εμφάνιση ημικρανίας: Μετα-ανάλυση τυχαιοποιημένων ελεγχόμενων κλινικών μελετών**
Ε. Μπενέκη¹, Κ. Δημητριάδης², Σ. Σουλαιδόπουλος², Π. Κωστάκης¹, Ε. Μαντζουράνης², Α. Σακαλίδης², Κ. Τσιούφης², Κ. Αγγέλη²
¹ ΓΕΝΙΚΟ ΝΟΣΟΚΟΜΕΙΟ ΑΘΗΝΩΝ ΙΠΠΟΚΡΑΤΕΙΟ ΑΤΤΙΚΗΣ ΚΑΡΔΙΟΛΟΓΙΚΗ ΚΛΙΝΙΚΗ
² ΓΕΝΙΚΟ ΝΟΣΟΚΟΜΕΙΟ ΑΘΗΝΩΝ ΙΠΠΟΚΡΑΤΕΙΟ ΑΤΤΙΚΗΣ Α' ΠΑΝΕΠΙΣΤΗΜΙΑΚΗ ΚΛΙΝΙΚΗ
- AA034 | Η καταγραφή από το Αιμοδυναμικό Εργαστήριο και το Κέντρο Χρονίων Ολικών Αποφράξεων του Κοργιάλενιου Μπενακειου**
Κ. Μανουσόπουλος¹, Π. Βαρελας¹, Γ. Φώτος², Α. Παππάς¹, Κ. Τζαβίδα¹, Ι. Παπαδόπουλος¹, Ι. Τσιαφούτης¹
¹ ΓΕΝΙΚΟ ΝΟΣΟΚΟΜΕΙΟ ΕΛΛΗΝΙΚΟΥ ΕΡΥΘΡΟΥ ΣΤΑΥΡΟΥ ΑΤΤΙΚΗΣ Β' ΚΑΡΔΙΟΛΟΓΙΚΗ ΚΛΙΝΙΚΗ
² ΓΕΝΙΚΟ ΝΟΣΟΚΟΜΕΙΟ ΕΛΛΗΝΙΚΟΥ ΕΡΥΘΡΟΥ ΣΤΑΥΡΟΥ ΑΤΤΙΚΗΣ Α' ΚΑΡΔΙΟΛΟΓΙΚΟ ΤΜΗΜΑ
- AA035 | Τροχιακή περιστροφική αθηρεκτομή (orbital atherectomy) στο αιμοδυναμικό εργαστήριο: πρώτη εμπειρία 6 μηνών στη χώρα μας**
Π. Βαρελάς¹, Κ. Μανουσόπουλος¹, Ι. Παπαδόπουλος¹, Α. Παππάς¹, Κ. Τζαβίδα¹, Γ. Φώτος², Μ. Μουρατίδου², Ι. Καράλης², Ν. Μπουρμπούλης², Ι. Τσιαφούτης¹
¹ ΓΕΝΙΚΟ ΝΟΣΟΚΟΜΕΙΟ ΕΛΛΗΝΙΚΟΥ ΕΡΥΘΡΟΥ ΣΤΑΥΡΟΥ ΑΤΤΙΚΗΣ Β' ΚΑΡΔΙΟΛΟΓΙΚΗ ΚΛΙΝΙΚΗ
² ΓΕΝΙΚΟ ΝΟΣΟΚΟΜΕΙΟ ΕΛΛΗΝΙΚΟΥ ΕΡΥΘΡΟΥ ΣΤΑΥΡΟΥ ΑΤΤΙΚΗΣ Α' ΚΑΡΔΙΟΛΟΓΙΚΟ ΤΜΗΜΑ
- AA036 | Η χρήση της περιστροφικής αθηρεκτομής (Rotablation) στην αντιμετώπιση έντονα επασβεστωμένων και σύμπλοκων στεφανιαίων βλαβών**
Π. Καλαμάτα¹, Ν. Πλατογιάννης¹, Π. Αρβαντιτίδης¹, Δ. Πλατογιάννης¹
¹ ΓΕΝΙΚΟ ΝΟΣΟΚΟΜΕΙΟ ΤΡΙΚΑΛΩΝ ΚΑΡΔΙΟΛΟΓΙΚΗ ΚΛΙΝΙΚΗ
- AA037 | Χρόνια θρομβοεμβολική πνευμονική υπέρταση: Ηλεκτροκαρδιογραφικές μεταβολές μετά από επιτυχή αγγειοπλαστική πνευμονικών αρτηριών**
Ο. Καρίκη¹, Π. Καρυοφύλλης¹, Π. Μιληλής¹, Α. Σαπλαούρας¹, Σ. Δράγασης¹, Η. Πατσιώτης¹, Ε. Γ. Τσέτικα¹, Δ. Μηλιόπουλος¹, Κ. Λέτσας¹, Μ. Εφραιμίδης¹
¹ ΩΝΑΣΕΙΟ ΚΑΡΔΙΟΛΟΓΙΚΟ ΚΕΝΤΡΟ ΑΤΤΙΚΗΣ ΤΜΗΜΑ ΑΙΜΟΔΥΝΑΜΙΚΩΝ ΜΕΛΕΤΩΝ ΚΑΙ ΕΠΕΜΒΑΤΙΚΗΣ ΚΑΡΔΙΟΛΟΓΙΑΣ

ΠΕΜΠΤΗ 12 ΟΚΤΩΒΡΙΟΥ 2023 / THURSDAY OCTOBER 12th 2023

- AA038 | ΛΕΙΤΟΥΡΓΙΚΗ ΕΚΤΙΜΗΣΗ ΤΩΝ ΕΝΔΙΑΜΕΣΩΝ ΒΛΑΒΩΝ ΜΕ ΧΡΗΣΗ ΤΕΧΝΙΚΩΝ IFR/FFR**
Φ. Δημητριάδης¹, Α. Δ. Μαυρογιάννη¹, Ι. Μποστανίτης¹, Β. Τζαλαμούρας¹, Π. Θεοδώρου¹, Μ. Καλαϊτζόγλου¹, Π. Μουρβετίδης¹, Ι. Ζαρίφης¹
¹ ΓΕΝΙΚΟ ΝΟΣΟΚΟΜΕΙΟ ΘΕΣΣΑΛΟΝΙΚΗΣ Γ. ΠΑΠΑΝΙΚΟΛΑΟΥ Α' ΚΑΡΔΙΟΛΟΓΙΚΗ ΚΛΙΝΙΚΗ
- AA039 | Σύγκριση δοσιμετρικών δεδομένων στο προσωπικό στεφανιογράφου με και χωρίς τη χρήση κατάλληλου ακτινοπροστατευτικού πετάσματος**
Ξ. Σταϊνχάουερ¹, Γ. Φούντος¹, Ε. Κουνάδης², Ν. Μπουρμπούλης³, Ι. Τσιαφούτης³, Ι. Καράλης³, Ι. Παπαδόπουλος³, Κ. Μανουσόπουλος³, Π. Βαρελάς³, Α. Παππάς³, Κ. Τσαβίδα³, Χ. Μιχαήλ¹, Ι. Βαλαής¹
¹ Εργαστήριο Ακτινοφυσικής, Τεχνολογίας Υλικών και Βιοϊατρικής Απεικόνισης, Τμήμα Μηχανικών Βιοϊατρικής, Πανεπιστήμιο Δυτικής Αττικής
² Ιατρική Φυσική, ΓΝΑ "ΚΟΡΓΙΑΛΕΝΕΙΟ-ΜΠΕΝΑΚΕΙΟ" ΕΕΣ
³ Αιμοδυναμικό Εργαστήριο, ΓΝΑ "ΚΟΡΓΙΑΛΕΝΕΙΟ-ΜΠΕΝΑΚΕΙΟ" ΕΕΣ
- AA040 | Μέτρηση διαμέτρου στεφανιαίου κόλπου με χρήση διατάσιμου ενδαγγειακού μπαλονιού προ εμφύτευσης συσκευής**
Π. Ηλιάκης¹, Κ. Δημητριάδης¹, Κ. Αζναουρίδης¹, Ν. Πυρπυρής¹, Σ. Σουλαϊδόπουλος¹, Ε. Δρη¹, Α. Σακαλίδης¹, Κ. Τσιούφης¹
¹ ΓΕΝΙΚΟ ΝΟΣΟΚΟΜΕΙΟ ΑΘΗΝΩΝ ΙΠΠΟΚΡΑΤΕΙΟ ΑΤΤΙΚΗΣ Α' ΠΑΝΕΠΙΣΤΗΜΙΑΚΗ ΚΛΙΝΙΚΗ
- AA041 | Διακαθετηριακή edge-to-edge επιδιόρθωση μαζικής λειτουργικής ανεπάρκειας τριγώνιας βαλβίδας κολπικής αιτιολογίας**
Ε. Μπενέκη¹, Κ. Δημητριάδης², Κ. Αζναουρίδης², Σ. Σουλαϊδόπουλος², Α. Σακαλίδης², Ε. Μαντζουράνης², Π. Τσιούφης², Π. Κωστάκης¹, Κ. Τσιούφης², Κ. Αγγέλης²
¹ ΓΕΝΙΚΟ ΝΟΣΟΚΟΜΕΙΟ ΑΘΗΝΩΝ ΙΠΠΟΚΡΑΤΕΙΟ ΑΤΤΙΚΗΣ ΚΑΡΔΙΟΛΟΓΙΚΗ ΚΛΙΝΙΚΗ
² ΓΕΝΙΚΟ ΝΟΣΟΚΟΜΕΙΟ ΑΘΗΝΩΝ ΙΠΠΟΚΡΑΤΕΙΟ ΑΤΤΙΚΗΣ Α' ΠΑΝΕΠΙΣΤΗΜΙΑΚΗ ΚΛΙΝΙΚΗ
- AA042 | Ιατρογενής διαχωρισμός στελέχους - ανιούσας αορτής κατά τη διάρκεια αγγειοπλαστικής**
Μ. Διδάγγελος¹, Σ. Αγγελοπούλου¹, Β. Ραφαηλίδης¹, Θ. Χρυσοχοϊδης-Τράντας¹, Θ. Ζέγκος¹, Κ. Τσακιρίδης¹, Χ. Κακδέρης¹, Σ. Χ. Δάιος¹, Β. Αναστασίου¹, Μ. Αλεξανδράτου¹, Β.Καμπερίδης¹, Α. Κουπαράνης¹, Α. Ζιάκας¹
¹ ΠΑΝΕΠΙΣΤΗΜΙΑΚΟ ΓΕΝΙΚΟ ΝΟΣΟΚΟΜΕΙΟ Α.Χ.Ε.Π.Α. ΘΕΣΣΑΛΟΝΙΚΗΣ Α' ΠΑΝΕΠΙΣΤΗΜΙΑΚΗ ΚΑΡΔΙΟΛΟΓΙΚΗ ΚΛΙΝΙΚΗ

ΠΕΜΠΤΗ 12 ΟΚΤΩΒΡΙΟΥ 2023 / THURSDAY OCTOBER 12th 2023

- AA043 | Αξιολόγηση της ποιότητας των τυχαιοποιημένων κλινικών μελετών της διακαθετηριακής σύγκλισης του ανοιχτού ωοειδούς τρήματος για την αντιμετώπιση της ημικρανίας σύμφωνα με την κλίμακα Consolidated Standards of Testing Reports (CONSORT)**
Ε. Μπενέκη¹, Κ. Δημητριάδης², Π. Κωστάκης¹, Σ. Σουλαιδόπουλος², Α. Σακαλίδης², Π. Τσιούφης², Ε. Μαντζουράνης², Κ. Τσιούφης², Κ. Αγγέλη²
¹ ΓΕΝΙΚΟ ΝΟΣΟΚΟΜΕΙΟ ΑΘΗΝΩΝ ΙΠΠΟΚΡΑΤΕΙΟ ΑΤΤΙΚΗΣ ΚΑΡΔΙΟΛΟΓΙΚΗ ΚΛΙΝΙΚΗ
² ΓΕΝΙΚΟ ΝΟΣΟΚΟΜΕΙΟ ΑΘΗΝΩΝ ΙΠΠΟΚΡΑΤΕΙΟ ΑΤΤΙΚΗΣ Α' ΠΑΝΕΠΙΣΤΗΜΙΑΚΗ ΚΛΙΝΙΚΗ

Καρδιακή ανεπάρκεια

Πρόεδροι: **Α. Μαρέτη** (Αθήνα), **Π. Μαντζουράτου** (Αθήνα)

- AA044 | Βασικά χαρακτηριστικά και μεταβολές μετά την έναρξη θεραπείας με αναστολείς του κοινού συμμεταφορέα νατρίου-γλυκόζης σε ασθενείς με καρδιακή ανεπάρκεια με μειωμένο κλάσμα εξώθησης**
Α. Σταυράτη¹, Κ. Πολυμερόπουλος¹, Σ. Αλ-Καγιέτ¹, Π. Κλειτσιώτη¹, Λ. Αποστολίδης¹, Π. Λαζαρίδης¹, Σ. Ξανθοπούλου¹, Μ. Φώτη¹, Ι. Ζαρίφης¹
¹ ΓΕΝΙΚΟ ΝΟΣΟΚΟΜΕΙΟ ΘΕΣΣΑΛΟΝΙΚΗΣ Γ. ΠΑΠΑΝΙΚΟΛΑΟΥ Α' ΚΑΡΔΙΟΛΟΓΙΚΗ ΚΛΙΝΙΚΗ

- AA045 | Οι κλινικοί φαινότυποι ασθενών με υπερτροφία αριστερής κοιλίας και οξεία καρδιακή ανεπάρκεια στο Τμήμα Επειγόντων Περιστατικών**
Μ. Βέλλιου¹, Κ. Νταή¹, Σ. Μπεζάτη¹, Ε. Κιουρή¹, Λ. Μάρκος¹, Δ. Ματσίρας², Χ. Βέρρας³, Χ. Γεωργίου¹, Ε. Πολίτης¹, Ε. Πολυζωγοπούλου¹, Ι. Παρίσης¹
¹ Πανεπιστημιακή Κλινική Επειγόντων Περιστατικών, ΠΓΝ Αττικών, Αθήνα
² ΠΑΝΕΠΙΣΤΗΜΙΑΚΟ ΓΕΝΙΚΟ ΝΟΣΟΚΟΜΕΙΟ ΑΤΤΙΚΟΝ ΑΤΤΙΚΗΣ
³ ΠΑΝΕΠΙΣΤΗΜΙΑΚΗ ΚΑΡΔΙΟΛΟΓΙΚΗ ΚΛΙΝΙΚΗ
³ Εθνικό Κέντρο Άμεσης Βοήθειας (ΕΚΑΒ), Κεντρική Υπηρεσία, Αθήνα

- AA046 | Μακροχρόνια πρόγνωση ασθενών με καρδιακή ανεπάρκεια με μειωμένο κλάσμα εξώθησης και εμφυτεύσιμο απινιδωτή: Δεδομένα πραγματικού κόσμου (16 ετών)**
Κ. Πολυμερόπουλος¹, Α. Σταυράτη¹, Σ. Αλ-Καγιέτ¹, Π. Ιωαννίδης¹, Π. Λαζαρίδης¹, Λ. Αποστολίδης¹, Γ. Τσινόπουλος², Κ. Γαργάνη¹, Α. Μαγλαρά¹, Ι. Ζαρίφης¹
¹ ΓΕΝΙΚΟ ΝΟΣΟΚΟΜΕΙΟ ΘΕΣΣΑΛΟΝΙΚΗΣ Γ. ΠΑΠΑΝΙΚΟΛΑΟΥ ΘΕΣΣΑΛΟΝΙΚΗΣ Α' ΚΑΡΔΙΟΛΟΓΙΚΗ ΚΛΙΝΙΚΗ
² ΓΕΝΙΚΟ ΝΟΣΟΚΟΜΕΙΟ ΣΕΡΡΩΝ ΚΑΡΔΙΟΛΟΓΙΚΗ ΚΛΙΝΙΚΗ

ΠΕΜΠΤΗ 12 ΟΚΤΩΒΡΙΟΥ 2023 / THURSDAY OCTOBER 12th 2023

- AA047 | Η ΠΡΟΓΝΩΣΤΙΚΗ ΣΗΜΑΣΙΑ ΤΟΥ ΛΟΓΟΥ C-ΑΝΤΙΔΡΩΣΑΣ ΠΡΩΤΕΪΝΗΣ/ΑΛΒΟΥΜΙΝΗΣ ΣΕ ΑΣΘΕΝΕΙΣ ΝΟΣΗΛΕΥΟΜΕΝΟΥΣ ΓΙΑ ΚΑΡΔΙΟΝΕΦΡΙΚΟ ΣΥΝΔΡΟΜΟ**
Π. Θεοφίλης¹, Ν. Βόλης¹, Α. Βορδώνη¹, Γ. Δουμάνη¹, Ε. Ξανθοπούλου¹, Γ. Βλαχοπάνος¹, Ρ. Καλαϊτζίδης¹, Α. Καμπουρέλλη¹
¹ Κέντρο Αριστείας Υπέρτασης, ΓΝΝΠ «Αγ. Παντελεήμων»
- AA048 | Intermittent Use of Levosimendan in Patients with Advanced Heart Failure in a Tertiary Heart Failure Unit. A single-centre experience**
I. Gartzonikas¹, O. Kardakari¹, A. Mpechlioulis¹, L. Lakkas¹, A. Rammos¹, L. Michalis¹, K. Naka¹
¹ Heart Failure Unit, Second Department of Cardiology, Faculty of Medicine, School of Health Sciences, University of Ioannina & University Hospital of Ioannina, Greece
- AA049 | Η παρακλίνα μέτρηση της προεγκεφαλίνης στο τμήμα επειγόντων περιστατικών ως προγνωστικός δείκτης επιδείνωσης της νεφρικής λειτουργίας και θνητότητας σε ασθενείς με οξεία καρδιακή ανεπάρκεια**
Δ. Ματσίρας¹, Β. Μπιστόλα², Α. Ντουσόπουλος¹, Χ. Βέρρας¹, Γ. Φιλιππάτος², Ε. Πολυζωγοπούλου¹, Ι. Παρίσης¹
¹ Πανεπιστημιακή Κλινική Επειγόντων Περιστατικών ΠΓΝ ΑΤΤΙΚΟΝ
² Β' Πανεπιστημιακή Καρδιολογική Κλινική ΠΓΝ ΑΤΤΙΚΟΝ
- AA050 | Η συχνότητα εμφάνισης περιστατικών μυοκαρδίτιδος πριν και μετά την πανδημία στον Νομό Έβρου**
Χ. Ναλμπάντ¹, Μ. Β. Κουτρούλος¹, Μ. Μαλκότς¹, Α. Θωμαΐδη¹, Β. Τσαλκάνης², Γ. Κηπουρός², Α. Λαντζουράκη¹, Δ. Στάκος¹, Γ. Χαλικιάς¹, Ε. Κακουδάκης², Δ. Τζιακάς¹
¹ ΠΑΝΕΠΙΣΤΗΜΙΑΚΟ ΓΕΝΙΚΟ ΝΟΣΟΚΟΜΕΙΟ ΑΛΕΞΑΝΔΡΟΥΠΟΛΗΣ ΕΒΡΟΥ ΚΑΡΔΙΟΛΟΓΙΚΗ ΚΛΙΝΙΚΗ
² ΠΑΝΕΠΙΣΤΗΜΙΑΚΟ ΓΕΝΙΚΟ ΝΟΣΟΚΟΜΕΙΟ ΑΛΕΞΑΝΔΡΟΥΠΟΛΗΣ ΕΒΡΟΥ ΚΑΡΔΙΟΛΟΓΙΚΟ ΤΜΗΜΑ ΕΣΥ
- AA051 | Ο ρόλος της λανδιολόλης στην αντιμετώπιση υπερκοιλιακών ταχυαρρυθμιών σε ασθενείς με καρδιακή δυσλειτουργία**
Α. Νασουφίδου¹, Α. Παπάζογλου², Π. Σταχτέας¹, Ε. Καραγιαννίδης¹, Α. Σαμαράς¹, Σ. Αλεξίου¹, Γ. Ζορμπάς¹, Α. Σπυριδοπούλου¹, Π. Θεοδωρίδης¹, Χ. Κωφός¹, Γ. Σταυρόπουλος¹, Τ. Δαδούς¹, Γ. Κασίμης¹, Ν. Φραγκάκης¹
¹ ΓΕΝΙΚΟ ΝΟΣΟΚΟΜΕΙΟ ΘΕΣΣΑΛΟΝΙΚΗΣ ΙΠΠΟΚΡΑΤΕΙΟ Β' ΠΑΝΕΠΙΣΤΗΜΙΑΚΗ ΚΑΡΔΙΟΛΟΓΙΚΗ ΚΛΙΝΙΚΗ
² ΠΑΝΕΠΙΣΤΗΜΙΑΚΟ ΓΕΝΙΚΟ ΝΟΣΟΚΟΜΕΙΟ Α.Χ.Ε.Π.Α. ΘΕΣΣΑΛΟΝΙΚΗΣ Δ' ΠΑΝΕΠΙΣΤΗΜΙΑΚΗ ΚΑΡΔΙΟΛΟΓΙΚΗ ΚΛΙΝΙΚΗ

ΠΕΜΠΗ 12 ΟΚΤΩΒΡΙΟΥ 2023 / THURSDAY OCTOBER 12th 2023

- AA052 | Contemporary Use of Sodium-Glucose Cotransporter-2 inhibitors in Hospitalized Heart Failure Patients: A “Real-World” Study**
K. Vangelakou¹, D. Balaskas¹, A. Xanthopoulos¹, N. Katsiadas², N. Skopeliti¹, I. Leventis¹, A. Sawafta¹, N. Chrysakis¹, M. Papamichalis¹, A. Bourazana¹, S. Kiokas³, G. Giamouzis¹, J. Skoularigis¹
- ¹ ΠΑΝΕΠΙΣΤΗΜΙΑΚΟ ΓΕΝΙΚΟ ΝΟΣΟΚΟΜΕΙΟ ΛΑΡΙΣΑΣ ΚΑΡΔΙΟΛΟΓΙΚΗ ΚΛΙΝΙΚΗ
² ΚΩΝΣΤΑΝΤΟΠΟΥΛΕΙΟ ΓΕΝΙΚΟ ΝΟΣΟΚΟΜΕΙΟ Ν. ΙΩΝΙΑΣ- ΠΑΤΗΣΙΩΝ ΑΤΤΙΚΗΣ ΚΑΡΔΙΟΛΟΓΙΚΗ ΚΛΙΝΙΚΗ
³ ΓΕΝΙΚΟ ΝΟΣΟΚΟΜΕΙΟ ΛΑΡΙΣΑΣ ΚΟΥΤΛΙΜΠΑΝΕΙΟ & ΤΡΙΑΝΤΑΦΥΛΛΕΙΟ ΚΑΡΔΙΟΛΟΓΙΚΗ ΚΛΙΝΙΚΗ
- AA053 | Λειτουργικότητα των κόλπων σε ασθενείς με Καρδιακή Ανεπάρκεια και διατηρημένο Κλάσμα Εξώθησης**
E. Τάτσης¹, K. Παπαδόπουλος¹, Δ. Οικονομίδης¹, Η. Οικονομοπούλου¹, I. Φ. Κουλουλιάς¹, X. Φλωροπούλου¹, Λ. Λάκκας², I. Τσιαφούτης¹, K. Νάκα²
- ¹ ΓΕΝΙΚΟ ΝΟΣΟΚΟΜΕΙΟ ΕΛΛΗΝΙΚΟΥ ΕΡΥΘΡΟΥ ΣΤΑΥΡΟΥ ΑΤΤΙΚΗΣ Β' ΚΑΡΔΙΟΛΟΓΙΚΗ ΚΛΙΝΙΚΗ
² ΠΑΝΕΠΙΣΤΗΜΙΑΚΟ ΓΕΝΙΚΟ ΝΟΣΟΚΟΜΕΙΟ ΙΩΑΝΝΙΝΩΝ Β' ΚΑΡΔΙΟΛΟΓΙΚΟ ΤΜΗΜΑ
- AA054 | Θεραπευτική προσέγγιση ασθενών με υπερτροφία αριστερής κοιλίας και οξεία καρδιακή ανεπάρκεια στο Τμήμα Επειγόντων Περιστατικών**
M. Βέλλιου¹, E. Κιουρή¹, Σ. Μπεζάτη¹, K. Νταή¹, Λ. Μάρκος¹, Δ. Ματσίρας¹, A. Διακαντωνης¹, A. Μπουλαδάκης¹, E. Πολίτης¹, E. Πολυζωγοπούλου¹, I. Παρίσης¹
- ¹ Πανεπιστημιακή Κλινική Επειγόντων Περιστατικών, ΠΓΝ Αττικών, Αθήνα
- AA055 | Προσαρμογή της δόσης φουροσεμίδης σε ασθενείς με καρδιακή ανεπάρκεια που λαμβάνουν SGLT2i -Παίζει ρόλο η γλυκοζυλιωμένη αιμοσφαιρίνη;**
E. Λαμπρογιαννάκης¹, M. Στρατινάκη¹, Γ. Αλετράς¹, M. Δετοράκη¹, Σ. Σταυράκης¹, Δ. Κορέλα¹, E. Μπαχλιτζανάκη¹, E. Ελευθεριάδου¹, Σ. Σταυράτης¹, E. Παπαικονόμου¹, Θ. Γεωργοπούλου¹, E. Παπαοικονόμου¹, M. Πιταροκοίλης¹, E. Ρογδάκης¹, Z. Καλλινίκου¹, Π. Καφαράκης¹, Γ. Γαρίδας¹, E. Φουκαράκης¹
- ¹ ΓΕΝΙΚΟ ΝΟΣΟΚΟΜΕΙΟ ΗΡΑΚΛΕΙΟΥ ΒΕΝΙΖΕΛΕΙΟ - ΠΑΝΑΝΕΙΟ ΚΑΡΔΙΟΛΟΓΙΚΗ ΚΛΙΝΙΚΗ
- AA056 | Συσχέτιση της τιμής C-αντιδρώσας πρωτεΐνης με την πρόγνωση ασθενών με οξεία καρδιακή ανεπάρκεια**

ΠΕΜΠΤΗ 12 ΟΚΤΩΒΡΙΟΥ 2023 / THURSDAY OCTOBER 12th 2023

Γ. Αλετράς¹, Θ. Γεωργοπούλου¹, Ε. Μπαχλιτζανάκη¹, Δ. Κορέλα¹,
Μ. Στρατινάκη¹, Μ. Πιταροκοίλης¹, Ε. Λαμπρογιαννάκης¹, Ε. Φουκαράκης¹

¹ ΓΕΝΙΚΟ ΝΟΣΟΚΟΜΕΙΟ ΗΡΑΚΛΕΙΟΥ ΒΕΝΙΖΕΛΕΙΟ - ΠΑΝΑΝΕΙΟ ΚΑΡΔΙΟΛΟΓΙΚΗ ΚΛΙΝΙΚΗ

AA057 | **The prognostic impact of right ventricular-pulmonary arterial coupling in heart failure: A systematic review and meta-analysis**

**V. Anastasiou¹, A. S. Papazoglou¹, D. V. Moysidis¹, S. Daios¹,
K. Barmpagiannos¹, T. Gossios¹, G. K. Efthimiadis¹, T. Karamitsos¹,
A. Ziakas¹, V. Kamperidis¹**

¹ First Department of Cardiology, AHEPA Hospital, Aristotle University of Thessaloniki

AA058 | **Επανενοσηλείες για οξεία απορύθμιση ασθενών με Χρόνια Καρδιακή Ανεπάρκεια. Ανάλυση σε βάθος δεκαετίας**

**B. Κουτρούλος¹, Μ. Μαλκοτς¹, Χ. Ναλμπαντ¹, Α. Θωμαΐδη¹,
Γ. Κηπουρός², Β. Τσαλκάνης², Α. Λαντζουράκη¹, Ε. Κακουδάκης²,
Δ. Στάκος¹, Γ. Χαλικιάς¹, Δ. Τζιακάς¹**

¹ ΠΑΝΕΠΙΣΤΗΜΙΑΚΟ ΓΕΝΙΚΟ ΝΟΣΟΚΟΜΕΙΟ ΑΛΕΞΑΝΔΡΟΥΠΟΛΗΣ ΕΒΡΟΥ ΚΑΡΔΙΟΛΟΓΙΚΗ ΚΛΙΝΙΚΗ

² ΠΑΝΕΠΙΣΤΗΜΙΑΚΟ ΓΕΝΙΚΟ ΝΟΣΟΚΟΜΕΙΟ ΑΛΕΞΑΝΔΡΟΥΠΟΛΗΣ ΕΒΡΟΥ ΚΑΡΔΙΟΛΟΓΙΚΟ ΤΜΗΜΑ ΕΣΥ

AA059 | **ΚΟΛΠΙΚΗ ΜΑΡΜΑΡΥΓΗ ΚΑΙ ΕΚΔΗΛΩΣΗ ΤΑΧΥΜΥΟΚΑΡΔΙΟΠΑΘΕΙΑΣ ΣΕ ΑΙΜΑΤΟΛΟΓΙΚΟ ΑΣΘΕΝΗ ΠΟΥ ΛΑΜΒΑΝΕΙ IBRUTINIB**

**I. Στρατάκης¹, Κ. Θεοδωρίδου¹, Ν. Στάμου¹, Μ. Χότουμαν¹,
Ν. Καμπουρίδης¹, Ν. Παπουλίδης¹**

¹ ΓΕΝΙΚΟ ΝΟΣΟΚΟΜΕΙΟ ΚΑΒΑΛΑΣ ΚΑΡΔΙΟΛΟΓΙΚΗ ΚΛΙΝΙΚΗ

AA060 | **Ενδοφλέβια χορήγηση Σιδήρου σε ασθενείς με καρδιακή ανεπάρκεια και σιδηροπενική αναιμία. Επίδραση στην κλινική συμπτωματολογία και την ποιότητα ζωής.**

**Ε. Σδόγκος¹, Ζ. Σταλίδου¹, Δ. Παρασκευόπουλος¹, Θ. Κωνσταντίνου¹,
Α. Γεωργακόπουλος¹, Π. Θεοδοσίου¹, Ε. Μαρκίδης¹, Ι. Βογιατζής¹**

¹ ΓΕΝΙΚΟ ΝΟΣΟΚΟΜΕΙΟ ΒΕΡΟΙΑΣ ΗΜΑΘΙΑΣ ΚΑΡΔΙΟΛΟΓΙΚΗ ΚΛΙΝΙΚΗ

AA061 | **Πρωτοπαθής υπερπαραθυρεοειδισμός και καρδιακή ανεπάρκεια**

**Β. Μαντζιάρης¹, Π. Κωστάκης¹, Ν. Μηλαράς¹, Τ. Κλογκερι¹,
Δ. Συρσελούδης¹, Σ. Σιδηρής¹**

¹ ΓΕΝΙΚΟ ΝΟΣΟΚΟΜΕΙΟ ΑΘΗΝΩΝ ΙΠΠΟΚΡΑΤΕΙΟ ΑΤΤΙΚΗΣ ΚΑΡΔΙΟΛΟΓΙΚΗ ΚΛΙΝΙΚΗ

ΠΕΜΠΤΗ 12 ΟΚΤΩΒΡΙΟΥ 2023 / THURSDAY OCTOBER 12th 2023**Καρδιακή απεικόνιση**Πρόεδροι: **Γ. Κουλαουζίδης** (Θεσσαλονίκη), **Η. Παπαδοπούλου** (Αθήνα)

- AA062 | Συσχέτιση του σακχαρώδη διαβήτη και του φορτίου ασβεστίου των στεφανιαίων αρτηριών κατά Agatston score σε ασθενείς με σκλήρυνση της αορτικής βαλβίδας**
Ε. Σ. Μαυρουδέας¹, Ο. Κατσαρός⁴, Γ. Ματθαίουπουλος¹, Χ. Μαντής¹, Α. Γκόγκος¹, Μ. Στασινοπούλου², Κ. Κεραμιδά², Ν. Ανδριώτη², Π. Κληρίδης², Ι. Πυλαρινός², Γ. Βελισάρης¹, Α. Τσαντούλας¹, Κ. Σωτηράκου³, Ε. Φέσκου², Μ. Δρακοπούλου⁴, Γ. Μπενέτος⁴, Α. Συνετός⁴, Σ. Τσαλαμανδρής⁵, Ν. Καυκάς¹, Κ. Τσιούφης⁴, Κ. Τούτουζας¹

¹ ΓΕΝΙΚΟ ΝΟΣΟΚΟΜΕΙΟ ΑΤΤΙΚΗΣ ΚΑΤ ΑΤΤΙΚΗΣ ΚΑΡΔΙΟΛΟΓΙΚΗ ΚΛΙΝΙΚΗ² Άγιος Σάββας, Γενικό Αντικαρκινικό-Ογκολογικό Νοσοκομείο³ Γενικό Νοσοκομείο Αθηνών, Ελπίς⁴ ΓΕΝΙΚΟ ΝΟΣΟΚΟΜΕΙΟ ΑΘΗΝΩΝ ΙΠΠΟΚΡΑΤΕΙΟ ΑΤΤΙΚΗΣ Α' ΠΑΝΕΠΙΣΤΗΜΙΑΚΗ ΚΛΙΝΙΚΗ⁵ ΓΕΝΙΚΟ ΝΟΣΟΚΟΜΕΙΟ ΑΘΗΝΩΝ ΙΠΠΟΚΡΑΤΕΙΟ ΑΤΤΙΚΗΣ ΚΑΡΔΙΟΛΟΓΙΚΗ ΚΛΙΝΙΚΗ

- AA063 | ΣΥΓΚΡΙΣΗ ΤΗΣ ΛΕΙΤΟΥΡΓΙΚΟΤΗΤΑΣ ΤΟΥ ΑΡΙΣΤΕΡΟΥ ΚΟΛΠΟΥ ΣΕ ΑΣΘΕΝΕΙΣ ΜΕ ΑΓΓΕΙΑΚΟ ΕΓΚΕΦΑΛΙΚΟ ΕΠΕΙΣΟΔΙΟ (ΑΕΕ) ΣΕ ΣΧΕΣΗ ΜΕ ΥΓΙΕΙΣ ΜΑΡΤΥΡΕΣ**

Ε. Αδαμοπούλου¹, Α. Ε. Καλέση¹, Μ. Καρακώστα¹, Δ. Μαρίτσα¹, Α. Καλύβη¹, Δ. Ντιλούδη¹, Χ. Καψοκόλη¹, Ν. Μίαρης¹, Α. Δράμπαλου¹, Μ. Βασάκη¹, Ν. Καραμηνάς¹, Π. Ζάχος², Α. Δεστούνης¹, Ν. Κάσινος¹, Α. Θεοδόσης-Γεωργιλιάς¹¹ ΓΕΝΙΚΟ ΝΟΣΟΚΟΜΕΙΟ ΠΕΙΡΑΙΑ ΤΖΑΝΕΙΟ ΑΤΤΙΚΗΣ ΚΑΡΔΙΟΛΟΓΙΚΗ ΚΛΙΝΙΚΗ² ΓΕΝΙΚΟ ΝΟΣΟΚΟΜΕΙΟ ΚΑΡΔΙΤΣΑΣ ΚΑΡΔΙΟΛΟΓΙΚΟ ΤΜΗΜΑ

- AA064 | Συσχέτιση της μυοκαρδιακής παραμόρφωσης ηρεμίας με την παρουσία ισχαιμίας κατά την δυναμική υπερηχοκαρδιογραφία σε ασθενείς με προχωρημένη νεφρική νόσο**
Δ. Τσαρτσάλης¹, Ι. Δημητρόγλου¹, Β. Κακιούζη¹, Μ. Κούκος¹, Δ. Πατσουράκος¹, Η. Τόλης¹, Χ. Λιάκος¹, Κ. Ζήσιμος¹, Δ. Πετράς¹, Κ. Τσιούφης¹, Κ. Αγγέλη¹

¹ ΓΕΝΙΚΟ ΝΟΣΟΚΟΜΕΙΟ ΑΘΗΝΩΝ ΙΠΠΟΚΡΑΤΕΙΟ ΑΤΤΙΚΗΣ Α' ΠΑΝΕΠΙΣΤΗΜΙΑΚΗ ΚΛΙΝΙΚΗ

- AA065 | ΜΕΛΕΤΗ ΚΑΤΑΓΡΑΦΗΣ ΤΩΝ ΠΕΡΙΣΤΑΤΙΚΩΝ ΛΟΙΜΩΔΟΥΣ ΕΝΔΟΚΑΡΔΙΤΙΔΑΣ ΤΟΥ ΚΕΝΤΡΟΥ ΕΚΠΑΙΔΕΥΣΗΣ ΗΧΩΚΑΡΔΙΟΛΟΓΙΑΣ (Κ.Ε.Η.Τ.) «Δ. ΜΠΕΛΝΤΕΚΟΣ»**

ΠΕΜΠΤΗ 12 ΟΚΤΩΒΡΙΟΥ 2023 / THURSDAY OCTOBER 12th 2023

**Α. Ε. Καλέση¹, Μ. Καρακώστα¹, Δ. Ντιλουδή¹, Τ. Τζινιέρης¹,
Α. Κωνσταντάρα¹, Σ. Μητσιαδης², Ν. Μίαρης¹, Δ. Μπουκης¹,
Β. Γαρδικιώτη¹, Ε. Αδαμοπούλου¹, Δ. Μπελεσιώτης¹, Α. Δεστούνης¹,
Π. Ζάχος³, Α. Θεοδόσης-Γεωργιλιάς¹, Ν. Κάσινος¹**

¹ ΓΕΝΙΚΟ ΝΟΣΟΚΟΜΕΙΟ ΠΕΙΡΑΙΑ ΤΖΑΝΕΙΟ ΑΤΤΙΚΗΣ ΚΑΡΔΙΟΛΟΓΙΚΗ ΚΛΙΝΙΚΗ

² ΓΕΝΙΚΟ ΝΟΣΟΚΟΜΕΙΟ ΘΕΣΣΑΛΟΝΙΚΗΣ ΙΠΠΟΚΡΑΤΕΙΟ

Γ' ΠΑΝΕΠΙΣΤΗΜΙΑΚΗ ΚΑΡΔΙΟΛΟΓΙΚΗ ΚΛΙΝΙΚΗ ΑΠΘ

³ ΓΕΝΙΚΟ ΝΟΣΟΚΟΜΕΙΟ ΚΑΡΔΙΤΣΑΣ ΚΑΡΔΙΟΛΟΓΙΚΟ ΤΜΗΜΑ

AA066 | The prognostic impact of diastolic dysfunction after transcatheter aortic valve replacement: A systematic review and meta-analysis

**N. Stalikas¹, V. Anastasiou¹, I. Botis¹, S. Daios¹, E. Karagiannidis²,
T. Karamitsos¹, G. Giannakoulas¹, V. Vassilikos², A. Ziakas¹,
V. Kamperidis¹, G. Giannopoulos²**

¹ First Department of Cardiology, AHEPA Hospital, Aristotle University of Thessaloniki

² Ippokratio General Hospital, Medical school, Aristotle University, Thessaloniki, Greece

AA067 | Μελέτη καταγραφής ασθενών που διερευνήθηκαν με διοισοφάγειο ηχωκαρδιογραφία για εμβολικό αγγειακό εγκεφαλικό επεισόδιο αδιευκρίνιστης αιτιολογίας (ESUS)

**Δ. Μαρίτσα¹, Μ. Καρακώστα¹, Α. Ε. Καλέση¹, Α. Βασιλειάδου¹,
Α. Καλύβη¹, Ν. Καραμηνάς¹, Δ. Π. Ζαμπέλης¹, Χ. Καψοκόλη¹,
Α. Κωνσταντάρα¹, Η. Καστής¹, Ε. Μπούσουλα¹, Π. Ζάχος²,
Α. Δεστούνης¹, Α. Θεοδόσης-Γεωργιλιάς¹, Ν. Κάσιμος¹**

¹ ΚΑΡΔΙΟΛΟΓΙΚΗ ΚΛΙΝΙΚΗ ΓΝΠ ΤΖΑΝΕΙΟΥ και ΚΕΝΤΡΟ ΕΚΠΑΙΔΕΥΣΗΣ ΗΧΩΚΑΡΔΙΟΓΡΑΦΙΑΣ ΤΖΑΝΕΙΟΥ (ΚΕΗΤ) «Δ. ΜΠΕΛΝΤΕΚΟΣ»

² ΚΕΝΤΡΟ ΕΚΠΑΙΔΕΥΣΗΣ ΗΧΩΚΑΡΔΙΟΓΡΑΦΙΑΣ ΤΖΑΝΕΙΟΥ (ΚΕΗΤ) «Δ. ΜΠΕΛΝΤΕΚΟΣ» και ΚΑΡΔΙΟΛΟΓΙΚΗ ΚΛΙΝΙΚΗ ΓΝ ΚΑΡΔΙΤΣΑΣ

AA068 | Συσχέτιση των επιπέδων της HDL-C και του φορτίου αβεστίου ως στεφανιαίων αρτηριών κατά Agatston score σε ασθενείς με σκλήρυνση της αορτικής βαλβίδας

**Ε. Σ. Μαυρουδέας¹, Ο. Κατσαρός⁴, Χ. Μαντής¹, Γ. Ματθαίουπουλος¹,
Α. Γκόγκος¹, Π. Κληρίδης², Ι. Πυλαρινός², Κ. Κεραμιδάς², Μ. Στασινοπούλου²,
Ν. Ανδριώτη², Δ. Νικητόπουλος¹, Α. Λιόδη¹, Ε. Φέσκου²,
Κ. Σωτηράκου³, Α. Συνετός⁴, Μ. Δρακοπούλου⁴, Γ. Μπενέτος⁴,
Ν. Καυκάς¹, Κ. Τσιούφης⁴, Κ. Τούτουζας⁴**

¹ ΓΕΝΙΚΟ ΝΟΣΟΚΟΜΕΙΟ ΑΤΤΙΚΗΣ ΚΑΤ ΑΤΤΙΚΗΣ ΚΑΡΔΙΟΛΟΓΙΚΗ ΚΛΙΝΙΚΗ

² Άγιος Σάββας, Γενικό Αντικαρκινικό-Ογκολογικό Νοσοκομείο

³ Γενικό Νοσοκομείο Αθηνών, Ελπίς

⁴ ΓΕΝΙΚΟ ΝΟΣΟΚΟΜΕΙΟ ΑΘΗΝΩΝ ΙΠΠΟΚΡΑΤΕΙΟ ΑΤΤΙΚΗΣ Α' ΠΑΝΕΠΙΣΤΗΜΙΑΚΗ ΚΛΙΝΙΚΗ

ΠΕΜΠΤΗ 12 ΟΚΤΩΒΡΙΟΥ 2023 / THURSDAY OCTOBER 12th 2023

- AA069 | Η εμπειρία του Κέντρου Εκπαίδευσης Ηχωκαρδιολογίας Τζανείου «Δ. Μπελντέκος» στη χρήση του stress echo στη στεφανιαία νόσο**
B. Γαρδικιώτη¹, A. E. Καλέση¹, M. Καρακώστα¹, A. Αρχοντίκης¹, A. Πλαϊτής¹, Δ. Ντιλουδή¹, A. Κωνσταντάρα¹, Δ. Π. Ζαμπέλης¹, A. Δεστούνης¹, Δ. Μπελεσιώτης¹, N. Πατσουράκος¹, N. Παπακωνσταντίνου¹, A. Δημόπουλος¹, A. Θεοδόσης-Γεωργιάς¹, N. Κάσινος¹
¹ ΚΕΗΤ «Δ. Μπελντέκος»/ Καρδιολογική κλινική ΓΝΠ «Τζάνειο»
- AA070 | Μέτρηση της επιμήκους παραμόρφωσης της αριστερής κοιλίας με ημιαυτόματα και χειροκίνητη μέθοδο σε ασθενείς μετά από πρόσθιο έμφραγμα του μυοκαρδίου**
N. Κουρής¹, E. Βιλλιώτης¹, B. Κωστόπουλος¹, B. Γόγολας¹, I. Σιωνίδη¹, Π. Μπουνας¹, X. Ολυμπιος¹
¹ ΓΕΝΙΚΟ ΝΟΣΟΚΟΜΕΙΟ ΕΛΕΥΣΙΝΑΣ ΘΡΙΑΣΙΟ ΑΤΤΙΚΗΣ ΚΑΡΔΙΟΛΟΓΙΚΟ ΤΜΗΜΑ
- AA071 | ΤΟ STRESS-ONLY ΣΠΙΝΘΗΡΟΓΡΑΦΗΜΑ ΑΙΜΑΤΩΣΗΣ ΜΥΟΚΑΡΔΙΟΥ ΣΕ ΠΑΧΥΣΑΡΚΟΥΣ ΑΣΘΕΝΕΙΣ ΜΕ ΤΗ ΧΡΗΣΗ CZT-CARDIO γ-CAMERA ΕΙΝΑΙ ΕΦΙΚΤΟ**
M. Κουτελού¹, E. Κυρώζη¹, Σ. Κιτζίρη¹, E. Δανιήλ¹, K. Περλεπέ¹, Π. Σωτηρίου¹, N. Παππάς¹, I. Ιακώβου², A. Δρίτσας¹, B. Βούδρης², A. Θεοδωράκος¹
¹ ΩΝΑΣΕΙΟ ΚΑΡΔΙΟΛΟΓΙΚΟ ΚΕΝΤΡΟ ΑΤΤΙΚΗΣ ΜΟΝΑΔΑ ΑΝΑΙΛΑΜΤΩΝ ΔΙΑΓΝΩΣΤΙΚΩΝ ΜΕΛΕΤΩΝ
² ΩΝΑΣΕΙΟ ΚΑΡΔΙΟΛΟΓΙΚΟ ΚΕΝΤΡΟ ΑΤΤΙΚΗΣ ΤΜΗΜΑ ΑΙΜΟΔΥΝΑΜΙΚΩΝ ΜΕΛΕΤΩΝ ΚΑΙ ΕΠΕΜΒΑΤΙΚΗΣ ΚΑΡΔΙΟΛΟΓΙΑΣ
- AA072 | Η αξία των βιοδεικτών για την πρόβλεψη ισχαιμίας στο σπινθηρογράφημα του μυοκαρδίου**
M. Κουτελού¹, A. Καπελούζου², Σ. Γερονικολού², A. Τσιαμπαλής³, M. E. Ζυματούρα³, B. Μανήρα⁴, Π. Σωτηρίου⁴, N. Παππάς⁵, Δ. Κόκκινος²
¹ Τμήμα Πυρηνικής Ιατρικής, Ωνάσειο Καρδιοχειρουργικό Κέντρο
² Κέντρο Κλινικής, Πειραματικής Χειρουργικής και Μεταφραστικής Έρευνας, Ίδρυμα Ιατροβιολογικών Ερευνών της Ακαδημίας Αθηνών
³ Καρδιολόγος, Συνεργάτης Ωνάσειου Καρδιοχειρουργικού Κέντρου
⁴ Νοσηλεύτρια, Ωνάσειο Καρδιοχειρουργικό Κέντρο
⁵ Τεχνολόγος, Ωνάσειο Καρδιοχειρουργικό Κέντρο

ΠΕΜΠΤΗ 12 ΟΚΤΩΒΡΙΟΥ 2023 / THURSDAY OCTOBER 12th 2023

- AA073 | Η σκληρία του αριστερού κόλπου σε ασθενείς με β-θαλασσαιμία**
**Δ. Πατσουράκος¹, Ι. Δημητρόγλου¹, Μ. Κούκος¹, Φ. Γιαλελή¹,
 Δ. Τσαρτσάλης¹, Η. Καλομπάτσου¹, Α. Καλομπάτσου¹, Σ. Ντελίκου¹,
 Α. Ξυδάκη¹, Κ. Τσιούφης¹, Κ. Αγγέλη¹**
¹ ΓΕΝΙΚΟ ΝΟΣΟΚΟΜΕΙΟ ΑΘΗΝΩΝ ΙΠΠΟΚΡΑΤΕΙΟ ΑΤΤΙΚΗΣ Α' ΠΑΝΕΠΙΣΤΗΜΙΑΚΗ ΚΛΙΝΙΚΗ
- AA074 | Αρνητική προγνωστική αξία του Stress Echo για καρδιαγγειακά
 συμβάματα - Η εμπειρία του Κέντρου Εκπαίδευσης Ηχωκαρδιολογίας
 Τζανείου «Δ. Μπελντέκος»**
**Β. Γαρδικιώτη¹, Α. Ε. Καλέση¹, Μ. Καρακώστα¹, Α. Αρχοντίκης¹,
 Ν. Αρνάς¹, Δ. Ντιλούδη¹, Ν. Μίαρης¹, Σ. Λιναρδάκης¹, Η. Καστής¹,
 Δ. Μπαρμπαγιάννης¹, Γ. Γαβριελάτος¹, Ν. Παπακωνσταντίνου¹,
 Π. Ζάχος¹, Ν. Κάσινος¹, Α. Θεοδόσης-Γεωργιλιάς¹**
¹ ΚΕΗΤ «Δ. Μπελντέκος»/ Καρδιολογική κλινική ΓΝΠ «Τζάνειο»
- AA075 | Επιπλοκές, πρόγνωση και αντιμετώπιση σε σειρά ασθενών
 με λοιμώδη ενδοκαρδίτιδα**
**Α.Ε. Καλέση¹, Μ. Καρακώστα¹, Δ. Μαρίτσα¹, Α. Βασιλειάδου¹,
 Α. Καλύβη¹, Α. Αρχοντίκης¹, Α. Πλαϊτης¹, Π. Σκαντζίκας¹, Β. Γαρδικιώτη¹,
 Δ. Ντιλούδη¹, Δ. Μπαρμπαγιάννης¹, Π. Ζάχος², Α. Δεστούνης¹,
 Ν. Κάσινος¹, Α. Θεοδόσης-Γεωργιλιάς¹**
¹ ΓΕΝΙΚΟ ΝΟΣΟΚΟΜΕΙΟ ΠΕΙΡΑΙΑ ΤΖΑΝΕΙΟ ΑΤΤΙΚΗΣ ΚΑΡΔΙΟΛΟΓΙΚΗ ΚΛΙΝΙΚΗ
² ΓΕΝΙΚΟ ΝΟΣΟΚΟΜΕΙΟ ΚΑΡΔΙΤΣΑΣ ΚΑΡΔΙΟΛΟΓΙΚΟ ΤΜΗΜΑ
- AA076 | ΑΝΑΓΝΩΡΙΣΗ ΗΛΕΚΤΡΟΚΑΡΔΙΟΓΡΑΦΙΚΩΝ ΔΙΑΤΑΡΑΧΩΝ ΡΥΘΜΟΥ ΚΑΙ
 ΑΝΑΠΟΛΩΣΗΣ ΣΕ ΟΞΕΙΕΣ ΚΑΙ ΕΠΕΙΓΟΥΣΕΣ ΚΑΤΑΣΤΑΣΕΙΣ**
**Ε. Αλέξη¹, Ε. Ευαγγέλου¹, Ι. Σταυρίδου¹, Α. Σεχίδου¹, Ε. Λίτσου¹,
 Ζ. Γκουλέτσου¹, Ε. Ζουρνατζίδου¹, Μ. Τορνικίδου¹, Ε. Δουπκαρίδου¹,
 Μ. Κηπουροπούλου¹, Π. Σοροπούλου¹**
¹ ΓΕΝΙΚΟ ΝΟΣΟΚΟΜΕΙΟ ΦΛΩΡΙΝΑΣ ΕΛΕΝΗ Θ. ΔΗΜΗΤΡΙΟΥ ΚΑΡΔΙΟΛΟΓΙΚΗ ΚΛΙΝΙΚΗ
- AA077 | Θετικό σπινθηρογράφημα καρδιάς με Tc-99m DPD-SPECT:
 Η διάγνωση δεν είναι πάντα ATTR αμυλοείδωση!**
**Μ. Κουτελού¹, Ι. Παναγιωτόπουλος¹, Ε. Καστρίτης², Γ. Ευθυμιάδης¹,
 Α. Δούμας³**
¹ ΩΝΑΣΕΙΟ ΚΑΡΔΙΟΛΟΓΙΚΟ ΚΕΝΤΡΟ ΑΤΤΙΚΗΣ ΜΟΝΑΔΑ ΑΝΑΙΛΑΜΤΩΝ ΔΙΑΓΝΩΣΤΙΚΩΝ ΜΕΛΕΤΩΝ
² ΓΕΝΙΚΟ ΝΟΣΟΚΟΜΕΙΟ ΑΘΗΝΩΝ ΑΛΕΞΑΝΔΡΑ ΑΤΤΙΚΗΣ ΘΕΡΑΠΕΥΤΙΚΗ ΚΛΙΝΙΚΗ
³ ΠΑΝΕΠΙΣΤΗΜΙΑΚΟ ΓΕΝΙΚΟ ΝΟΣΟΚΟΜΕΙΟ Α.Χ.Ε.Π.Α. ΘΕΣΣΑΛΟΝΙΚΗΣ
 Α' ΠΑΝΕΠΙΣΤΗΜΙΑΚΗ ΚΑΡΔΙΟΛΟΓΙΚΗ ΚΛΙΝΙΚΗ

**ΑΝΑΡΤΗΜΕΝΕΣ
ΑΝΑΚΟΙΝΩΣΕΙΣ
ΠΑΡΑΣΚΕΥΗ
13 ΟΚΤΩΒΡΙΟΥ 2023**

**E-POSTERS
FRIDAY,
OCTOBER 13th 2023**

Ανάρτηση: 09:00 - 18:00

Post: 09:00 - 18:00

Παρουσίαση 15:00 - 16:00

Presentation: 15:00 - 16:00

ΠΑΡΑΣΚΕΥΗ 13 ΟΚΤΩΒΡΙΟΥ 2023 / FRIDAY, OCTOBER 13th 2023

Μυοκαρδιοπάθειες, περικαρδιακή νόσος, συγγενείς καρδιοπάθειες I

Νόσοι βαλβίδων και πνευμονική υπέρταση

Παρουσίαση Περιστατικού I

Προληπτική καρδιολογία

Στεφανιαία νόσος / οξέα στεφανιαία σύνδρομα

ΠΑΡΑΣΚΕΥΗ 13 ΟΚΤΩΒΡΙΟΥ 2023 / FRIDAY, OCTOBER 13th 2023**Μυοκαρδιοπάθειες, περικαρδιακή νόσος, συγγενείς καρδιοπάθειες I**Πρόεδροι: **A. Βαλάτσου** (Αθήνα), **E. Πράππα** (Αθήνα)

- AA078 | Το μυοκαρδιακό έργο της αριστερής κοιλίας βελτιώνεται ως απάντηση στη θεραπεία και σχετίζεται με την επιβίωση των ασθενών με AL καρδιακή αμυλοείδωση**
I. Πετρόπουλος¹, A. Μπριασούλης¹, Δ. Μπαμπατσιάς¹, A. Ρεμπάκος¹, P. Πάτρας¹, Φ. Θεοδωρακάκου¹, Π. Κωστάκου¹, M. E. Τσελεγκίδη¹, N. Μακρής¹, M. A. Δημόπουλος¹, Γ. Γεωργιόπουλος¹, E. Καστρίτης¹, K. Σταματελόπουλος¹
¹ ΓΕΝΙΚΟ ΝΟΣΟΚΟΜΕΙΟ ΑΘΗΝΩΝ ΑΛΕΞΑΝΔΡΑ ΑΤΤΙΚΗΣ ΘΕΡΑΠΕΥΤΙΚΗ ΚΛΙΝΙΚΗ
- AA079 | Οι μεταβολές στην επαγόμενη από την ροή αγγειοδιαστολή της βραχιόνιας αρτηρίας σχετίζονται με την αιματολογική ανταπόκριση στη θεραπεία και την επιβίωση στην πρωτοπαθή συστηματική AL αμυλοείδωση**
I. Πετρόπουλος¹, Δ. Μπαμπατσιάς¹, P. Πάτρας¹, Δ. Δελιαλής¹, Φ. Θεοδωρακάκου¹, Λ. Αγγελιδάκης¹, E. Οικονόμου¹, Γ. Μαυραγάνης¹, Γ. Ζέρβας¹, A. Κυριαζοπούλου¹, A. Μπριασούλης¹, Γ. Γεωργιόπουλος¹, M.A. Δημόπουλος¹, E. Καστρίτης¹, K. Σταματελόπουλος¹
¹ ΓΕΝΙΚΟ ΝΟΣΟΚΟΜΕΙΟ ΑΘΗΝΩΝ ΑΛΕΞΑΝΔΡΑ ΑΤΤΙΚΗΣ ΘΕΡΑΠΕΥΤΙΚΗ ΚΛΙΝΙΚΗ ΕΚΠΑ
- AA080 | ΔΙΕΡΕΥΝΗΣΗ ΤΗΣ ΚΑΡΔΙΑΚΗΣ ΣΥΜΜΕΤΟΧΗΣ ΚΑΙ ΘΕΡΑΠΕΥΤΙΚΗ ΑΝΤΙΜΕΤΩΠΙΣΗ ΣΕ ΑΣΘΕΝΕΙΣ ΜΕ ΜΥΪΚΗ ΔΥΣΤΡΟΦΙΑ DUCHENNE**
Αικ. Γιαννακοπούλου¹, A. Δ. Μπελεγρίνος¹, M. Τσότρα¹, M. Κατσαλούλη¹, E. Καρανάσιος¹
¹ ΜΟΝΑΔΑ ΝΕΥΡΟΜΥΪΚΩΝ ΝΟΣΗΜΑΤΩΝ ΝΟΣΟΚΟΜΕΙΟ ΠΑΙΔΩΝ «Η ΑΓΙΑ ΣΟΦΙΑ»
- AA081 | Ο ρόλος της δεξιάς κοιλιο-αρτηριακής σύζευξης στην παρουσία συμπτωμάτων σε ασθενείς με υπερτροφική μυοκαρδιοπάθεια**
A. Αγγελόπουλος¹, E. Οικονόμου², A. Αντωνόπουλος¹, Π. Θεοφίλης¹, K. Καλογεράς³, Γ. Λάζαρος¹, Γ. Σιάσος³, Δ. Τούσουλης¹, K. Τσιούφης¹, X. Βλαχόπουλος¹
¹ ΓΕΝΙΚΟ ΝΟΣΟΚΟΜΕΙΟ ΑΘΗΝΩΝ ΙΠΠΟΚΡΑΤΕΙΟ ΑΤΤΙΚΗΣ Α' ΠΑΝΕΠΙΣΤΗΜΙΑΚΗ ΚΛΙΝΙΚΗ
² Γενικό Νοσοκομείο Νοσημάτων Θώρακος Αθηνών "Η Σωτηρία"
Γ' Πανεπιστημιακή Καρδιολογική Κλινική
³ ΓΕΝΙΚΟ ΝΟΣΟΚΟΜΕΙΟ ΝΟΣΗΜΑΤΩΝ ΘΩΡΑΚΟΣ ΑΘΗΝΩΝ ΣΩΤΗΡΙΑ ΑΤΤΙΚΗΣ ΠΑΝΕΠΙΣΤΗΜΙΑΚΗ ΚΛΙΝΙΚΗ

ΠΑΡΑΣΚΕΥΗ 13 ΟΚΤΩΒΡΙΟΥ 2023 / FRIDAY, OCTOBER 13th 2023

- ΑΑ082 | Διλήμματα και επιπλοκές στις συγγενείς καρδιοπάθειες: αντιμετώπιση λοίμωξης επικαρδιακού βηματοδότη σε ασθενή με ανωμαλία Ebstein**
Τ. Κλογκέρι¹, Ν. Μηλαράς¹, Π. Δούρβας¹, Β. Μαντζιάρης¹, Π. Κωστάκης¹, Σ. Μπελεχάκης¹, Σ. Τσαλαμανδρή¹, Σ. Σιδηρής¹
¹ ΓΕΝΙΚΟ ΝΟΣΟΚΟΜΕΙΟ ΑΘΗΝΩΝ ΙΠΠΟΚΡΑΤΕΙΟ ΑΤΤΙΚΗΣ ΚΑΡΔΙΟΛΟΓΙΚΗ ΚΛΙΝΙΚΗ
- ΑΑ083 | Περιστατικό μη συμπαγούς μυοκαρδίου: μια διάγνωση πρόκληση**
Ε. Λαδοπούλου¹, Π. Ζάχος¹, Π. Βαλάκη¹, Δ. Ράπτης¹, Μ. Καρακώστα², Ν. Κάσιнос², Θ. Φλώρος³, Κ. Μιχαηλίδης³, Ε. Αλεξίου³, Ε. Μπράχος¹, Ν. Τζιώλας¹, Κ. Τσατίρης¹
¹ ΓΕΝΙΚΟ ΝΟΣΟΚΟΜΕΙΟ ΚΑΡΔΙΤΣΑΣ ΚΑΡΔΙΤΣΑΣ ΚΑΡΔΙΟΛΟΓΙΚΟ ΤΜΗΜΑ
² ΓΕΝΙΚΟ ΝΟΣΟΚΟΜΕΙΟ ΠΕΙΡΑΙΑ ΤΖΑΝΕΙΟ ΑΤΤΙΚΗΣ ΚΑΡΔΙΟΛΟΓΙΚΗ ΚΛΙΝΙΚΗ
³ Ακτινολογικό Τμήμα, Γ.Ν. Λάρισας
- ΑΑ084 | Παρουσίαση περιστατικού πρωτοδιαγνωθείσας αρρυθμογόνου μυοκαρδιοπάθειας**
Π. Βαλάκη¹, Π. Ζάχος¹, Ε. Λαδοπούλου¹, Γ. Φάκας¹, Δ. Ράπτης¹, Μ. Καρακώστα², Α. Ε. Καλέση², Ε. Πράππα⁴, Ν. Κάσιнос², Ε. Νύκταρη³, Ε. Μπράχος¹, Ν. Τζιώλας¹, Κ. Τσατίρης¹
¹ ΓΕΝΙΚΟ ΝΟΣΟΚΟΜΕΙΟ ΚΑΡΔΙΤΣΑΣ ΚΑΡΔΙΟΛΟΓΙΚΟ ΤΜΗΜΑ
² ΓΕΝΙΚΟ ΝΟΣΟΚΟΜΕΙΟ ΠΕΙΡΑΙΑ ΤΖΑΝΕΙΟ ΚΑΡΔΙΟΛΟΓΙΚΗ ΚΛΙΝΙΚΗ
³ ΩΝΑΣΕΙΟ ΚΑΡΔΙΟΛΟΓΙΚΟ ΚΕΝΤΡΟ
⁴ ΓΕΝΙΚΟ ΝΟΣΟΚΟΜΕΙΟ ΑΘΗΝΩΝ Ο ΕΥΑΓΓΕΛΙΣΜΟΣ, ΚΑΡΔΙΟΛΟΓΙΚΗ ΚΛΙΝΙΚΗ
- ΑΑ085 | Κολπικές Μεμβράνες: κλινικό πρόβλημα ή τυχαίο εύρημα**
Ε. Λαδοπούλου¹, Π. Ζάχος¹, Λ. Πούλιου¹, Π. Βαλάκη¹, Δ. Ράπτης¹, Γ. Φάκας¹, Μ. Καρακώστα², Α. Ε. Καλέση², Ν. Κάσιнос², Ε. Μπράχος¹, Ν. Τζιώλας¹, Κ. Τσατίρης¹
¹ ΓΕΝΙΚΟ ΝΟΣΟΚΟΜΕΙΟ ΚΑΡΔΙΤΣΑΣ ΚΑΡΔΙΟΛΟΓΙΚΟ ΤΜΗΜΑ
² ΓΕΝΙΚΟ ΝΟΣΟΚΟΜΕΙΟ ΠΕΙΡΑΙΑ ΤΖΑΝΕΙΟ ΑΤΤΙΚΗΣ ΚΑΡΔΙΟΛΟΓΙΚΗ ΚΛΙΝΙΚΗ
- ΑΑ086 | ΧΑΡΑΚΤΗΡΙΣΤΙΚΑ ΑΣΘΕΝΩΝ ΜΕ ΟΞΕΙΑ ΠΕΡΙΚΑΡΔΙΤΙΔΑ ΠΟΥ ΣΧΕΤΙΖΟΝΤΑΙ ΜΕ ΜΗ ΙΟΓΕΝΗ-ΜΗ ΙΔΙΟΠΑΘΗ ΑΙΤΙΟΛΟΓΙΑ**
Γ. Λάζαρος¹, Α. Λαζάρου¹, Σ. Καζάνας¹, Φ. Ορφανός¹, Γ. Μαρίνος¹, Χ. Βλαχόπουλος¹, Κ. Τσιούφης¹
¹ ΓΕΝΙΚΟ ΝΟΣΟΚΟΜΕΙΟ ΑΘΗΝΩΝ ΙΠΠΟΚΡΑΤΕΙΟ ΑΤΤΙΚΗΣ Α' ΠΑΝΕΠΙΣΤΗΜΙΑΚΗ ΚΛΙΝΙΚΗ

ΠΑΡΑΣΚΕΥΗ 13 ΟΚΤΩΒΡΙΟΥ 2023 / FRIDAY, OCTOBER 13th 2023

AA087 | Επίδραση της αντιρετροϊκής θεραπείας στη μυοκαρδιακή και αρτηριακή λειτουργία ασθενών που δεν έχουν λάβει θεραπεία με τον ιό της ανθρώπινης ανοσοανεπάρκειας (HIV).

**Κ. Κατωγιάννης¹, Γ. Παυλίδης¹, Ε. Κατσανάκη¹, Ι. Θύμης¹,
Ε. Μιχαλοπούλου¹, Γ. Κωστέλλη¹, Δ. Καββαδά¹, Α. Αντωνιάδου¹,
Ι. Οικονομίδης¹**

¹ ΠΑΝΕΠΙΣΤΗΜΙΑΚΟ ΓΕΝΙΚΟ ΝΟΣΟΚΟΜΕΙΟ ΑΤΤΙΚΩΝ ΑΤΤΙΚΗΣ
Β' ΠΑΝΕΠΙΣΤΗΜΙΑΚΗ ΚΑΡΔΙΟΛΟΓΙΚΗ ΚΛΙΝΙΚΗ

Νόσοι βαλβίδων και πνευμονική υπέρταση

Πρόεδροι: **Κ. Κατωγιάννης** (Αθήνα), **Μ. Κακουδάκης** (Αθήνα)

AA088 | Η ΑΝΑΓΚΗ ΤΟΠΟΘΕΤΗΣΗΣ ΜΟΝΙΜΟΥ ΒΗΜΑΤΟΔΟΤΗ ΜΕΤΑ ΑΠΟ ΔΙΑΚΑΘΕΤΗΡΙΑΚΗ ΑΝΤΙΚΑΤΑΣΤΑΣΗ ΑΟΡΤΙΚΗΣ ΒΑΛΒΙΔΑΣ (TAVI) ΣΧΕΤΙΖΕΤΑΙ ΜΕ ΤΙΣ ΤΙΜΕΣ BNP

**Φ. Δημητριάδης¹, Μ. Καϊμακάμη¹, Λ. Τσιγκρικη¹, Π. Λαζαρίδης¹,
Τ. Ασκαλίδης¹, Π. Κλειτσιώτης¹, Π. Γιαννακοπούλου¹, Β. Τζαλαμούρας¹,
Γ. Μαλιγκός¹, Μ. Σιάρκος¹, Γ. Κουλαουζίδης¹, Α. Δ. Μαυρογιάννη¹,
Ι. Ζαρίφης¹**

¹ ΓΕΝΙΚΟ ΝΟΣΟΚΟΜΕΙΟ ΘΕΣΣΑΛΟΝΙΚΗΣ Γ. ΠΑΠΑΝΙΚΟΛΑΟΥ Α' ΚΑΡΔΙΟΛΟΓΙΚΗ ΚΛΙΝΙΚΗ

AA089 | Μεικτού τύπου πνευμονική υπέρταση σε ασθενή με κοιλιακή μαρμαρυγή και πρωτοδιάγνωση συστηματικής AL αμυλοείδωσης
**Δ. Τζάλας¹, Η. Ν. Παπαδοπούλου¹, Κ. Τριανταφύλλου¹, Δ. Οικονόμου¹,
Θ. Μαραγκούλια¹, Α. Γιακουμή¹, Δ. Σταλίκας¹**

¹ ΓΕΝΙΚΟ ΝΟΣΟΚΟΜΕΙΟ ΑΘΗΝΩΝ Ο ΕΥΑΓΓΕΛΙΣΜΟΣ ΑΤΤΙΚΗΣ Α' ΚΑΡΔΙΟΛΟΓΙΚΟ ΤΜΗΜΑ

AA090 | Αρρυθμιόγonos πρόπτωση μιτροειδούς βαλβίδας
Β. Μαντζιάρης¹, Π. Ηλιάκης², Κ. Αγγέλης², Α. Κορδαλής², Κ. Τσιούφης²

¹ ΓΕΝΙΚΟ ΝΟΣΟΚΟΜΕΙΟ ΑΘΗΝΩΝ ΙΠΠΟΚΡΑΤΕΙΟ ΑΤΤΙΚΗΣ ΚΑΡΔΙΟΛΟΓΙΚΗ ΚΛΙΝΙΚΗ

² ΓΕΝΙΚΟ ΝΟΣΟΚΟΜΕΙΟ ΑΘΗΝΩΝ ΙΠΠΟΚΡΑΤΕΙΟ ΑΤΤΙΚΗΣ Α' ΠΑΝΕΠΙΣΤΗΜΙΑΚΗ ΚΛΙΝΙΚΗ

AA091 | Ο ρόλος της αιμοδυναμικής εκτίμησης της πυλαίας κυκλοφορίας σε ασθενείς με πιθανή πυλαιοπνευμονική υπέρταση

**Μ. Διδάγγελος¹, Θ. Χρυσοχοϊδης-Τράντας¹, Π. Γουργιώτης¹,
Χ. Φελοκίδης¹, Σ.Α. Μουράτογλου¹, Β. Γροσομανίδης¹,
Α. Κουπαράνης¹, Α. Ζιάκας¹, Γ. Γιαννακούλας¹**

¹ ΠΑΝΕΠΙΣΤΗΜΙΑΚΟ ΓΕΝΙΚΟ ΝΟΣΟΚΟΜΕΙΟ Α.Χ.Ε.Π.Α. ΘΕΣΣΑΛΟΝΙΚΗΣ
Α' ΠΑΝΕΠΙΣΤΗΜΙΑΚΗ ΚΑΡΔΙΟΛΟΓΙΚΗ ΚΛΙΝΙΚΗ

ΠΑΡΑΣΚΕΥΗ 13 ΟΚΤΩΒΡΙΟΥ 2023 / FRIDAY, OCTOBER 13th 2023

- AA092 | Outcomes of 167 patients who underwent mitral valve repair with minimal invasive thoracoscopic approach versus full sternotomy**
G. Samanidis¹, S. Katsaridis¹, A. Roussakis¹, A. Falara², K. Kolonia², P. Ftikos², A. Thanopoulos², K. Perreas¹
¹ First Department of Cardiac Surgery, Onassis Cardiac Surgery Center
² Department of Anesthesiology, Onassis Cardiac Surgery Center
- AA093 | Ρήξη νεοχορδής: μια σπάνια αιτία επανεπέμβασης μετά από πλαστική μιτροειδούς βαλβίδας**
E. Λαδοπούλου¹, Π. Ζάχος¹, Π. Βαλάκη¹, Α. Ε. Καλέση², Μ. Καρακώστα², Ν. Κάσιнос², Α. Δεστούνης², Α. Θεοδόσης-Γεωργιλιάς², Ν. Λάμα³, Ε. Μπράχος¹, Ν. Τζιώλας¹, Κ. Τσατίρης¹
¹ ΓΕΝΙΚΟ ΝΟΣΟΚΟΜΕΙΟ ΚΑΡΔΙΤΣΑΣ ΚΑΡΔΙΟΛΟΓΙΚΟ ΤΜΗΜΑ
² ΓΕΝΙΚΟ ΝΟΣΟΚΟΜΕΙΟ ΠΕΙΡΑΙΑ ΤΖΑΝΕΙΟ ΑΤΤΙΚΗΣ ΚΑΡΔΙΟΛΟΓΙΚΗ ΚΛΙΝΙΚΗ
³ Μονάδα Έρευνας Ακτινολογίας και Ιατρικής Απεικόνισης, Β' Εργαστήριο Ακτινολογίας, Ιατρική Σχολή ΕΚΠΑ
- AA094 | Μυοκαρδίτιδα και MAD: συνύπαρξη δυο αλληλοεπικαλυπτόμενων απεικονιστικών φαινοτύπων**
E. Λαδοπούλου¹, Π. Ζάχος¹, Π. Βαλάκη¹, Δ. Ράπτης¹, Λ. Πούλιου¹, Γ. Φάκας¹, Μ. Καρακώστα², Ν. Κάσιнос², Ν. Λάμα³, Ν. Τζιώλας¹, Ε. Μπράχος¹, Κ. Τσατίρης¹
¹ ΓΕΝΙΚΟ ΝΟΣΟΚΟΜΕΙΟ ΚΑΡΔΙΤΣΑΣ ΚΑΡΔΙΟΛΟΓΙΚΟ ΤΜΗΜΑ
² ΓΕΝΙΚΟ ΝΟΣΟΚΟΜΕΙΟ ΠΕΙΡΑΙΑ ΤΖΑΝΕΙΟ ΑΤΤΙΚΗΣ ΚΑΡΔΙΟΛΟΓΙΚΗ ΚΛΙΝΙΚΗ
³ Μονάδα Έρευνας Ακτινολογίας και Ιατρικής Απεικόνισης, Β' Εργαστήριο Ακτινολογίας, Ιατρική Σχολή ΕΚΠΑ
- AA095 | Μεταβολή πριν και μετά την συνεδρία τεχνητού νεφρού σε υπερηχογραφικούς δείκτες της αριστερής και δεξιάς κοιλιάς σε ασθενείς που υποβάλλονται σε χρόνια αιμοκάθαρση.**
Δ. Αφενδούλης¹, Π. Σιταράς¹, Ι. Σταυρινούδης¹, Ν. Παπαγιάννης¹, Μ. Αμπελιώτης¹, Μ. Μουτάφη¹, Ν. Σμυρνούδης¹, Π. Βουτας¹, Μ. Διδάγγελος¹, Α. Καρτάλης¹
¹ ΓΕΝΙΚΟ ΝΟΣΟΚΟΜΕΙΟ ΧΙΟΥ "ΣΚΥΛΙΤΣΕΙΟ" ΚΑΡΔΙΟΛΟΓΙΚΗ ΚΛΙΝΙΚΗ
- AA096 | Ο ρόλος του διοισοφαγείου ηχωκαρδιογραφήματος στην εκτίμηση ασθενών με στένωση αορτικής βαλβίδας**
Α. Ε. Καλάση¹, Μ. Καρακώστα¹, Δ. Μαρίτσα¹, Δ. Ντιλούδη¹, Τ. Τζινιέρης¹, Α. Κωνσταντάρη¹, Χ. Καψοκόλη¹, Ν. Αρνας¹, Κ. Νταλέκου¹, Β. Γαρδικιώτη¹, Σ. Μητσιάδης², Π. Ζάχος³, Α. Δεστούνης¹, Α. Θεοδόσης-Γεωργιλιάς¹, Ν. Κάσιнос¹

ΠΑΡΑΣΚΕΥΗ 13 ΟΚΤΩΒΡΙΟΥ 2023 / FRIDAY, OCTOBER 13th 2023¹ ΓΕΝΙΚΟ ΝΟΣΟΚΟΜΕΙΟ ΠΕΙΡΑΙΑ ΤΖΑΝΕΙΟ ΑΤΤΙΚΗΣ ΚΑΡΔΙΟΛΟΓΙΚΗ ΚΛΙΝΙΚΗ² ΓΕΝΙΚΟ ΝΟΣΟΚΟΜΕΙΟ ΘΕΣΣΑΛΟΝΙΚΗΣ ΙΠΠΟΚΡΑΤΕΙΟ ΘΕΣΣΑΛΟΝΙΚΗΣ

Γ' ΠΑΝΕΠΙΣΤΗΜΙΑΚΗ ΚΑΡΔΙΟΛΟΓΙΚΗ ΚΛΙΝΙΚΗ ΑΠΘ

³ ΓΕΝΙΚΟ ΝΟΣΟΚΟΜΕΙΟ ΚΑΡΔΙΤΣΑΣ ΚΑΡΔΙΟΛΟΓΙΚΟ ΤΜΗΜΑ

- AA097 | Προγνωστική αξία κλασικών χειρουργικών δεικτών κινδύνου σε ασθενείς που υποβάλλονται σε διακαθετηριακή αντικατάσταση αορτικής βαλβίδας**
Θ. Μαραγκούλια¹, Α. Ρ. Παπαπαναγιώτου¹, Δ. Χαρίτος¹, Δ. Κυριακοπούλου¹, Γ. Παπιγγιώτης¹, Δ. Οικονόμου¹, Η. Παπαδοπούλου¹, Α. Παππάς¹, Δ. Σταλίκας¹, Κ. Τριανταφύλλου¹
¹ ΓΕΝΙΚΟ ΝΟΣΟΚΟΜΕΙΟ ΑΘΗΝΩΝ Ο ΕΥΑΓΓΕΛΙΣΜΟΣ ΑΤΤΙΚΗΣ Α' ΚΑΡΔΙΟΛΟΓΙΚΟ ΤΜΗΜΑ

- AA098 | Επίδραση των επιπέδων της 25-υδροξυ-βιταμίνης D στην ανάπτυξη σοβαρής στένωσης αορτικής βαλβίδας**
Β. Καλογερά¹, Ν. Ανουσάκης Βλαχοχρήστου², Κ. Τούτουζας²
¹ ΓΕΝΙΚΟ ΝΟΣΟΚΟΜΕΙΟ ΝΟΣΗΜΑΤΩΝ ΘΩΡΑΚΟΣ ΑΘΗΝΩΝ ΣΩΤΗΡΙΑ ΑΤΤΙΚΗΣ ΚΑΡΔΙΟΛΟΓΙΚΗ ΚΛΙΝΙΚΗ
² ΓΕΝΙΚΟ ΝΟΣΟΚΟΜΕΙΟ ΑΘΗΝΩΝ ΙΠΠΟΚΡΑΤΕΙΟ ΑΤΤΙΚΗΣ Α' ΠΑΝΕΠΙΣΤΗΜΙΑΚΗ ΚΛΙΝΙΚΗ

Παρουσίαση Περιστατικού I

Πρόεδροι: **Γ. Καρακώστας** (Κιλκίς), **Δ. Βαλασιάδης** (Φλώρινα)

- AA099 | ΣΥΓΓΕΝΕΣ ΓΙΓΑΝΤΙΟ ΑΝΕΥΡΥΣΜΑ ΩΤΙΟΥ ΤΟΥ ΔΕΞΙΟΥ ΚΟΛΠΟΥ ΣΕ ΒΡΕΦΟΣ. ΔΕΚΑΕΤΗΣ ΠΑΡΑΚΟΛΟΥΘΗΣΗ**
Α. Δ. Μπελεγκρίνος¹, Αικ. Γιαννακοπούλου¹, Μ. Νικολακέα², Μ. Τσότρα¹, Ε. Καρανάσιος¹
¹ ΓΕΝΙΚΟ ΝΟΣΟΚΟΜΕΙΟ ΠΑΙΔΩΝ «Η ΑΓΙΑ ΣΟΦΙΑ»
² Ιατρική Σχολή ΕΚΠΑ
- AA100 | Ενδιαφέρουσα περίπτωση ταχυμυοκαρδιοπάθειας σε παιδί 6 ετών με ανθεκτική υπερκοιλιακή ταχυκαρδία αγνώστου ενάρξεως.**
Ε. Γρηγοράκη¹, Γ. Σέρβος¹, Α. Σερέτης², Δ. Μπόμπος², Μ. Κανάκης², Ι. Παπαγιάννης², Π. Παπαχρήστου¹
¹ ΓΕΝΙΚΟ ΝΟΣΟΚΟΜΕΙΟ ΠΑΙΔΩΝ ΠΑΝΑΓΙΩΤΗ & ΑΓΛΑΪΑΣ ΚΥΡΙΑΚΟΥ ΑΤΤΙΚΗΣ ΚΑΡΔΙΟΛΟΓΙΚΟ ΤΜΗΜΑ
² ΩΝΑΣΕΙΟ ΚΑΡΔΙΟΛΟΓΙΚΟ ΚΕΝΤΡΟ ΑΤΤΙΚΗΣ ΠΑΙΔΟΚΑΡΔΙΟΛΟΓΙΚΟ ΤΜΗΜΑ ΚΑΙ ΣΥΓΓΕΝΩΝ ΚΑΡΔΙΟΠΑΘΕΙΩΝ ΕΝΗΛΙΚΩΝ

ΠΑΡΑΣΚΕΥΗ 13 ΟΚΤΩΒΡΙΟΥ 2023 / FRIDAY, OCTOBER 13th 2023

- AA101 | Ενδιαφέρον περιστατικό πνευμονικής εμβολής με ευμεγέθεις θρόμβους εντός της δεξιάς κοιλίας**
N. Αρνας¹, M. Καρακωστα¹, A.E. Καλεση¹, Δ. Μαριτσα¹, A. Πλαϊτης¹, Δ. Π. Ζαμπέλης¹, A. Κωνσταντάρα¹, N. Πατσουράκος¹, A. Θεοδόσης-Γεωργιάς¹, N. Κασινος¹
¹ ΓΕΝΙΚΟ ΝΟΣΟΚΟΜΕΙΟ ΠΕΙΡΑΙΑ ΤΖΑΝΕΙΟ ΑΤΤΙΚΗΣ ΚΑΡΔΙΟΛΟΓΙΚΗ ΚΛΙΝΙΚΗ
- AA102 | Πλήρης κολποκοιλιακός αποκλεισμός ως πρώτη κλινική εκδήλωση σε νεαρό ασθενή με ασβεστωμένη δίπτυχη αορτική βαλβίδα**
E. Μπενέκη¹, K. Δημητριάδης², I. Δημητρόγλου², H. Τόλης², M. Κούκος², Σ. Σιδηρής¹, E. Τσιάμης², K. Αγγέλη²
¹ ΓΕΝΙΚΟ ΝΟΣΟΚΟΜΕΙΟ ΑΘΗΝΩΝ ΙΠΠΟΚΡΑΤΕΙΟ ΑΤΤΙΚΗΣ ΚΑΡΔΙΟΛΟΓΙΚΗ ΚΛΙΝΙΚΗ
² ΓΕΝΙΚΟ ΝΟΣΟΚΟΜΕΙΟ ΑΘΗΝΩΝ ΙΠΠΟΚΡΑΤΕΙΟ ΑΤΤΙΚΗΣ Α' ΠΑΝΕΠΙΣΤΗΜΙΑΚΗ ΚΛΙΝΙΚΗ
- AA103 | Αποκάλυψη συνδρόμου Brugada σε ασθενή με ηλεκτρική θύελλα και χορήγηση ενδοφλέβιας αμωδαρόνης**
E. Μπαχλιτζανάκη¹, Δ. Κορέλα¹, Z. Καλλινίκου¹, E. Ρογδάκης¹, M. Πιταροκοιλής¹, E. Φουκαράκης¹
¹ ΓΕΝΙΚΟ ΝΟΣΟΚΟΜΕΙΟ ΗΡΑΚΛΕΙΟΥ ΒΕΝΙΖΕΛΕΙΟ - ΠΑΝΑΝΕΙΟ ΚΑΡΔΙΟΛΟΓΙΚΗ ΚΛΙΝΙΚΗ
- AA104 | Σύνδρομο Υποκλοπής Στεφανιαίων - Υποκλειδίου**
Δ. Νικητόπουλος¹, Γ. Ματθαιόπουλος¹, N. Λαζίλι¹, E. Σ. Μαυρουδέας¹, X. Μαντής¹, K. Βασιλειάδης¹, A. Τσαντούλας¹, A. Λιόδη¹, N. Καυκάς¹
¹ ΓΕΝΙΚΟ ΝΟΣΟΚΟΜΕΙΟ ΑΤΤΙΚΗΣ ΚΑΤ ΑΤΤΙΚΗΣ ΚΑΡΔΙΟΛΟΓΙΚΗ ΚΛΙΝΙΚΗ
- AA105 | Όψιμη εμφάνιση κακοήθους αρρυθμίας σε ασθενή με χειρουργηθείσα πρόπτωση μιτροειδούς βαλβίδας**
Π. Δούρβας¹, N. Μηλαράς¹, E. Τριανταφύλλου¹, Π. Κωστάκης¹, Σ. Τσαλαμανδρής¹, Σ. Σιδηρής¹
¹ ΓΕΝΙΚΟ ΝΟΣΟΚΟΜΕΙΟ ΑΘΗΝΩΝ ΙΠΠΟΚΡΑΤΕΙΟ ΑΤΤΙΚΗΣ ΚΑΡΔΙΟΛΟΓΙΚΗ ΚΛΙΝΙΚΗ
- AA106 | Μυοκαρδίτιδα σε έφηβο ασθενή με ανθεκτική στη θεραπεία σχιζοφρένεια. Είναι ένοχος η κλοζαπίνη;**
B. Ταφραλή¹, Δ. Βλαχομήτρος¹, B. Χιώτη¹, M. Πέππα¹, Δ. Καραγεώργου¹, X. Κολέ¹, E. Ιωαννίδης¹, Δ. Μυτάς¹, Θ. Παπαφάνης¹, A. Κίτσιου¹
¹ ΓΕΝΙΚΟ ΝΟΣΟΚΟΜΕΙΟ ΑΘΗΝΩΝ ΣΙΣΜΑΝΟΓΛΕΙΟ ΑΤΤΙΚΗΣ ΚΑΡΔΙΟΛΟΓΙΚΗ ΚΛΙΝΙΚΗ

ΠΑΡΑΣΚΕΥΗ 13 ΟΚΤΩΒΡΙΟΥ 2023 / FRIDAY, OCTOBER 13th 2023

- AA107 | Μονήρης στεφανιαία αρτηρία με κοινή έκφυση αριστερής και δεξιάς στεφανιαίας αρτηρίας από κοινό στόμιο στο δεξιό κόλπο του Valsalva: παρουσίαση περιστατικού**
N. Ιωακειμίδης¹, Δ. Βαλασιάδης¹, Κ. Μητρούση²
¹ Γενικό Νοσοκομείο Φλώρινας «Ελένη Θ. Δημητρίου», Καρδιολογική Κλινική
² Διαγνωστικό Κέντρο «Υγεία Πτολεμαΐδας», Τμήμα Καρδιαγγειακής Απεικόνισης
- AA108 | Παρουσίαση ενδιαφέροντος περιστατικού: Μυοκαρδίτιδα και Libman Sachs ενδοκαρδίτιδα σε ασθενή με Συστηματικό Ερυθηματώδη Λύκο.**
I. Ματσούκης¹, Μ. Μπόνου¹, Μ. Σκουλούδη¹, Π. Ντινοπούλου¹, Α. Κουτσογιάννη², Α. Γουλές², Α. Τζιούφας², Ι. Μπαρμπετσέας¹
¹ ΓΕΝΙΚΟ ΝΟΣΟΚΟΜΕΙΟ ΑΘΗΝΩΝ ΛΑΪΚΟ ΑΤΤΙΚΗΣ ΚΑΡΔΙΟΛΟΓΙΚΗ ΚΛΙΝΙΚΗ
² ΓΕΝΙΚΟ ΝΟΣΟΚΟΜΕΙΟ ΑΘΗΝΩΝ ΛΑΪΚΟ ΑΤΤΙΚΗΣ, ΤΜΗΜΑ ΠΑΘΟΛΟΓΙΚΗΣ ΦΥΣΙΟΛΟΓΙΑΣ, ΙΑΤΡΙΚΗ ΣΧΟΛΗ, ΕΘΝΙΚΟ ΚΑΙ ΚΑΠΟΔΙΣΤΡΙΑΚΟ ΠΑΝΕΠΙΣΤΗΜΙΟ ΑΘΗΝΩΝ
- AA109 | ΔΙΑΓΝΩΣΤΙΚΗ ΠΡΟΣΕΓΓΙΣΗ ΠΕΡΙΣΤΑΤΙΚΟΥ ΚΑΡΔΙΑΚΟΥ ΜΟΡΦΩΜΑΤΟΣ ΠΟΥ ΑΝΑΔΕΙΚΝΥΕΙ ΤΗΝ ΑΞΙΑ ΤΗΣ ΠΟΛΥΤΡΟΠΙΚΗΣ ΑΠΕΙΚΟΝΙΣΗΣ (MULTIMODALITY IMAGING)**
A. E. Καλέση¹, Μ. Καρακώστα¹, Κ. Νταλέκου¹, Δ. Μαρίτσα¹, Δ. Μπουκης¹, Β. Γαρδικιώτη¹, Α. Καλύβη¹, Α. Βασιλειάδου¹, Α. Θεοδόσης-Γεωργιάς¹, Ν. Κάσιος¹
¹ ΓΕΝΙΚΟ ΝΟΣΟΚΟΜΕΙΟ ΠΕΙΡΑΙΑ ΤΖΑΝΕΙΟ ΑΤΤΙΚΗΣ ΚΑΡΔΙΟΛΟΓΙΚΗ ΚΛΙΝΙΚΗ
- AA110 | ΕΝΔΙΑΦΕΡΟΝ ΗΧΩΚΑΡΔΙΟΓΡΑΦΙΚΟ ΕΥΡΗΜΑ ΣΕ ΝΕΟ ΑΣΘΕΝΗ ΜΕΤΑ ΑΠΟ ΑΝΤΙΚΑΤΑΣΤΑΣΗ ΑΟΡΤΙΚΗΣ ΒΑΛΒΙΔΑΣ ΛΟΓΩ ΕΝΔΟΚΑΡΔΙΤΙΔΑΣ**
K. Νταλέκου¹, A.E. Καλέση¹, Μ. Καρακώστα¹, Δ. Μαρίτσα¹, Τ. Τζινιέρης¹, Ν. Αρνας¹, Π. Σκαντζίκας¹, Γ. Σκαλης¹, Α. Θεοδόσης-Γεωργιάς¹, Ν. Κάσιος¹
¹ ΓΕΝΙΚΟ ΝΟΣΟΚΟΜΕΙΟ ΠΕΙΡΑΙΑ ΤΖΑΝΕΙΟ ΑΤΤΙΚΗΣ ΚΑΡΔΙΟΛΟΓΙΚΗ ΚΛΙΝΙΚΗ
- AA111 | Θρομβοπενία σε ασθενή με υποξύ έμφραγμα του μυοκαρδίου υπό αγωγή με παλποσικλίμπη, λόγω μεταστατικού καρκίνου μαστού**
Δ. Βλαχομήτρος¹, Ι. Μαυρογένης¹, Β. Ταφραλή¹, Δ. Καραγεώργου¹, Χ. Τούντας¹, Ε. Ιωαννίδης¹, Δ. Μυτάς¹, Θ. Παπαφάνης¹, Α. Κίτσιου¹
¹ ΓΕΝΙΚΟ ΝΟΣΟΚΟΜΕΙΟ ΑΘΗΝΩΝ ΣΙΣΜΑΝΟΓΛΕΙΟ ΑΤΤΙΚΗΣ ΚΑΡΔΙΟΛΟΓΙΚΗ ΚΛΙΝΙΚΗ
- AA112 | A delayed - action bomb in her chest...**
Μ. Μουτάφη¹, Ν. Παπαγιάννης¹, Μ. Αμπελιώτης¹, Ι. Σταυρινούδης¹, Δ. Αφενδούλης¹, Σ. Γαρουφαλής¹, Π. Βούτας¹, Α. Καρτάλης¹, Ν. Σμυρνούδης¹
¹ ΓΕΝΙΚΟ ΝΟΣΟΚΟΜΕΙΟ ΧΙΟΥ "ΣΚΥΛΙΤΣΕΙΟ" ΚΑΡΔΙΟΛΟΓΙΚΗ ΚΛΙΝΙΚΗ

ΠΑΡΑΣΚΕΥΗ 13 ΟΚΤΩΒΡΙΟΥ 2023 / FRIDAY, OCTOBER 13th 2023

- AA113 | Ενδιαφέρον περιστατικό επιπλεγμένης ενδοκαρδίτιδας δίπτυχης αορτικής βαλβίδας από το σπάνιο παθογόνο *Staphylococcus carrae***
A. Αρχοντίκης¹, Μ. Καρακώστα¹, Α.Ε. Καλέση¹, Β. Γαρδικιώτη¹, Χ. Καψοκόλη¹, Π. Σκαντζίκας¹, Α. Βασιλειάδου¹, Γ. Σκαλης¹, Ν. Κάσινος¹, Α. Θεοδόσης-Γεωργιλάς¹
¹ ΓΕΝΙΚΟ ΝΟΣΟΚΟΜΕΙΟ ΠΕΙΡΑΙΑ ΤΖΑΝΕΙΟ ΑΤΤΙΚΗΣ ΚΑΡΔΙΟΛΟΓΙΚΗ ΚΛΙΝΙΚΗ
- AA114 | Συμβολή της ηχοκαρδιογραφίας στη διάγνωση της μετεμφραγματικής ρήξης μεσοκοιλιακού διαφράγματος στο Τμήμα Επειγόντων Περιστατικών**
E. Μπενέκη¹, Κ. Δημητριάδης², Μ. Διβάνη¹, Ι. Δημητρόγλου², Α. Σακαλίδης², Ε. Δρη², Σ. Σουλαιδόπουλος², Ε. Μαντζουράνης², Ν. Κούμαλλος², Κ. Τσιούφης², Κ. Αγγέλη²
¹ ΓΕΝΙΚΟ ΝΟΣΟΚΟΜΕΙΟ ΑΘΗΝΩΝ ΙΠΠΟΚΡΑΤΕΙΟ ΑΤΤΙΚΗΣ ΚΑΡΔΙΟΛΟΓΙΚΗ ΚΛΙΝΙΚΗ
² ΓΕΝΙΚΟ ΝΟΣΟΚΟΜΕΙΟ ΑΘΗΝΩΝ ΙΠΠΟΚΡΑΤΕΙΟ ΑΤΤΙΚΗΣ Α' ΠΑΝΕΠΙΣΤΗΜΙΑΚΗ ΚΛΙΝΙΚΗ

Προληπτική καρδιολογία

Πρόεδροι: **Κ. Καλαντζή** (Ιωάννινα), **Α. Χρυσοχού** (Καστοριά)

- AA120 | Ποιότητα διατροφής, κατανάλωση υγιεινών και ανθυγιεινών τροφίμων, και 20ετής επίπτωση καρδιομεταβολικών νοσημάτων σε φαινομενικά υγιείς ενήλικες: η επιδημιολογική μελέτη ΑΤΤΙΚΗ (2002-2022)**
E. Δαμίγου¹, Μ. Κούβαρη¹, Χ. Χρυσοχού², Φ. Μπάρκας³, Ε. Κραββαρίτη⁴, Ε. Μιχελής², Α. Σοφινίδη², Χ. Σουσουνή², Α. Σκανδάλη², Ν. Σινού², Ε. Λυμπερόπουλος⁴, Κ.Τσιούφης², Π. Σφηκάκης⁴, Χ. Πίτσαβος², Δ. Παναγιωτάκος⁵
¹ Τμήμα Επιστήμης Διαιτολογίας - Διατροφής, Σχολή Επιστημών Υγείας και Αγωγής, Χαροκόπειο Πανεπιστήμιο, Αθήνα
² ΓΕΝΙΚΟ ΝΟΣΟΚΟΜΕΙΟ ΑΘΗΝΩΝ ΙΠΠΟΚΡΑΤΕΙΟ ΑΤΤΙΚΗΣ ΚΑΡΔΙΟΛΟΓΙΚΗ ΚΛΙΝΙΚΗ
³ Τμήμα Εσωτερικής Παθολογίας, Ιατρική Σχολή, Πανεπιστήμιο Ιωαννίνων, Ιωάννινα
⁴ Α Τμήμα Προπαιδευτικής Παθολογίας, Ιατρική Σχολή, Λαϊκό Γενικό Νοσοκομείο, Εθνικό και Καποδιστριακό Πανεπιστήμιο Αθηνών, Αθήνα
⁵ Τμήμα Επιστήμης Διαιτολογίας - Διατροφής, Σχολή Επιστημών Υγείας και Αγωγής, Χαροκόπειο Πανεπιστήμιο, Αθήνα

- AA121 | Μελέτη της επίδρασης των συσκευών θέρμανσης του τσιγάρου, των ηλεκτρονικών τσιγάρων και των συμβατικών τσιγάρων στον ενδοθηλιακό γλυκοκάλυκα**

ΠΑΡΑΣΚΕΥΗ 13 ΟΚΤΩΒΡΙΟΥ 2023 / FRIDAY, OCTOBER 13th 2023

**Κ. Κατωγιάννης¹, Κ. Κουρέα¹, Γ. Κωστέλλη¹, Γ. Παυλίδης¹, Ι. Θυμης¹,
Β. Λαμπαδιάρη¹, Ε. Μαρατου¹, Ι. Οικονομίδης¹**

¹ ΠΑΝΕΠΙΣΤΗΜΙΑΚΟ ΓΕΝΙΚΟ ΝΟΣΟΚΟΜΕΙΟ ΑΤΤΙΚΩΝ ΑΤΤΙΚΗΣ

Β' ΠΑΝΕΠΙΣΤΗΜΙΑΚΗ ΚΑΡΔΙΟΛΟΓΙΚΗ ΚΛΙΝΙΚΗ

AA122 | Τα κυκλοφορούντα επίπεδα Αμυλοειδούς β 1-40 συσχετίζονται με το θεραπευτικό σχήμα στατίνης και τις μεταβολές της LDL χοληστερόλης: Μια προοπτική μελέτη

**Ε. Αϊβαλιώτη¹, Γ. Γεωργιόπουλος¹, Δ. Δελιαλής¹, Ρ. Πάτρας¹,
Γ. Μαυραγάνης¹, Μ. Δημοπούλου¹, Α. Σιάνης¹, Ε. Μανέτα¹,
Δ. Μπαμπατσιάς¹, Μ. Παπαϊωάννου¹, Χ. Κωνσταντάκη¹, Χ. Μούστου¹,
Α. Στυλιάρης², Α. Ζαχαρούλης², Κ. Στέλλος³, Κ. Σταματελόπουλος¹**

¹ ΓΕΝΙΚΟ ΝΟΣΟΚΟΜΕΙΟ ΑΘΗΝΩΝ ΑΛΕΞΑΝΔΡΑ ΑΤΤΙΚΗΣ ΘΕΡΑΠΕΥΤΙΚΗ ΚΛΙΝΙΚΗ

² ΓΕΝΙΚΟ ΝΟΣΟΚΟΜΕΙΟ ΑΘΗΝΩΝ Ο ΕΥΑΓΓΕΛΙΣΜΟΣ ΑΤΤΙΚΗΣ Β' ΚΑΡΔΙΟΛΟΓΙΚΟ ΤΜΗΜΑ

³ University of Heidelberg, Heidelberg, Germany

AA123 | ΤΟ ΦΥΛΟ ΩΣ ΠΡΟΓΝΩΣΤΙΚΟΣ ΠΑΡΑΓΩΝ ΓΙΑ ΚΑΡΔΙΑΓΓΕΙΑΚΑ ΕΠΕΙΣΟΔΙΑ ΣΕ ΑΣΘΕΝΕΙΣ ΜΕ ΥΠΕΡΕΠΕΙΓΟΥΣΑ ΥΠΕΡΤΑΣΗ ΜΕΤΑ 12ΜΗΝΗ ΠΑΡΑΚΟΛΟΥΘΗΣΗ

**Ν. Κακούρη¹, Χ. Φραγκούλης¹, Δ. Πολύζος¹, Κ. Δημητριάδης¹,
Δ. Κωνσταντινίδης¹, Α. Μαυρουδής¹, Σ. Δρογκαρης¹, Π. Τσιούφης¹,
Μ. Σταθουλοπούλου¹, Ι. Λεοντσίνης¹, Ε. Μαντζουράνης¹,
Κ. Ωμόπουλος², Κ. Τσιούφης¹**

¹ ΓΕΝΙΚΟ ΝΟΣΟΚΟΜΕΙΟ ΑΘΗΝΩΝ ΙΠΠΟΚΡΑΤΕΙΟ ΑΤΤΙΚΗΣ Α' ΠΑΝΕΠΙΣΤΗΜΙΑΚΗ ΚΛΙΝΙΚΗ

² ΓΕΝΙΚΟ ΝΟΣΟΚΟΜΕΙΟ-ΜΑΙΕΥΤΗΡΙΟ ΕΛΕΝΑ ΑΤΤΙΚΗΣ ΚΑΡΔΙΟΛΟΓΙΚΟ ΤΜΗΜΑ

AA124 | The real-life management of hyperlipidemia in patients after an acute coronary syndrome (ACS) in Greece

**D. Massia, S. Patsilinos¹, N. Papadopoulos, G. Baltogiannis, C. Dontas,
G. Katsimagklis², E. Pisimissis³, E. Pappa⁴, E. Liberopoulos⁵,
N. Kouremenos⁷**

¹ ΚΩΝΣΤΑΝΤΟΠΟΥΛΕΙΟ ΓΕΝΙΚΟ ΝΟΣΟΚΟΜΕΙΟ Ν. ΙΩΝΙΑΣ - ΠΑΤΗΣΙΩΝ ΑΤΤΙΚΗΣ ΚΑΡΔΙΟΛΟΓΙΚΗ ΚΛΙΝΙΚΗ

² Γ.Ν.Θ. "ΑΓ. ΠΑΥΛΟΣ" ΝΑΥΤΙΚΟ ΝΟΣΟΚΟΜΕΙΟ ΑΘΗΝΩΝ ΑΤΤΙΚΗΣ Α' ΚΑΡΔΙΟΛΟΓΙΚΗ ΚΛΙΝΙΚΗ

³ ΓΕΝΙΚΟ ΝΟΣΟΚΟΜΕΙΟ ΠΕΙΡΑΙΑ ΤΖΑΝΕΙΟ ΑΤΤΙΚΗΣ ΚΑΡΔΙΟΛΟΓΙΚΗ ΚΛΙΝΙΚΗ

⁴ ΓΕΝΙΚΟ ΝΟΣΟΚΟΜΕΙΟ ΙΩΑΝΝΙΝΩΝ ΧΑΤΖΗΚΩΣΤΑ ΙΩΑΝΝΙΝΩΝ ΚΑΡΔΙΟΛΟΓΙΚΟ ΤΜΗΜΑ

⁵ First Department of Propaedeutic Internal Medicine, Medical School, Laiko General Hospital, National and Kapodistrian University of Athens, Athens, Greece

⁶ Amgen Hellas, Athens, Greece, ⁷Glyfada Med' private clinic, ⁸Private practice

ΠΑΡΑΣΚΕΥΗ 13 ΟΚΤΩΒΡΙΟΥ 2023 / FRIDAY, OCTOBER 13th 2023

- AA125 | Εκτίμηση της ενδοθηλιακής λειτουργίας σε ασθενείς που νοσούν από COVID-19 με τη χρήση περιφερικής αρτηριακής τονομετρίας**
**P. Κώρος¹, A. Μούλιας¹, A. Παπαγεωργίου¹, Σ. Κατέχης²,
 A. Τρίγκα-Βασιλακοπούλου¹, A. Παπαγεωργίου¹, Γ. Τσίγκας¹,
 Π. Νταβλούρος¹**
¹ ΠΑΝΕΠΙΣΤΗΜΙΑΚΟ ΓΕΝΙΚΟ ΝΟΣΟΚΟΜΕΙΟ ΠΑΤΡΩΝ ΑΧΑΪΑΣ ΚΑΡΔΙΟΛΟΓΙΚΗ ΚΛΙΝΙΚΗ
² ΓΕΝΙΚΟ ΝΟΣΟΚΟΜΕΙΟ ΑΣΚΛΗΠΕΙΟ ΒΟΥΛΑΣ ΑΤΤΙΚΗΣ ΚΑΡΔΙΟΛΟΓΙΚΗ ΚΛΙΝΙΚΗ
- AA126 | Επίδραση της χορήγησης σκευάσματος εικοσαπεντανοϊκού οξέως (EPA) υψηλής καθαρότητας σε καρδιαγγειακούς και μεταβολικούς δείκτες σε άτομα με αυξημένο κίνδυνο καρδιαγγειακής νόσου**
X. Λιάκος¹, Δ. Παπαδόπουλος²
¹ ΓΕΝΙΚΟ ΝΟΣΟΚΟΜΕΙΟ ΑΘΗΝΩΝ ΙΠΠΟΚΡΑΤΕΙΟ ΑΤΤΙΚΗΣ Α' ΠΑΝΕΠΙΣΤΗΜΙΑΚΗ ΚΛΙΝΙΚΗ
² ΓΕΝΙΚΟ ΝΟΣΟΚΟΜΕΙΟ ΑΘΗΝΩΝ ΛΑΪΚΟ ΑΤΤΙΚΗΣ ΚΑΡΔΙΟΛΟΓΙΚΗ ΚΛΙΝΙΚΗ
- AA127 | Μοντελοποίηση των συσχετισμών της καρδιοαναπνευστικής ικανότητας με το καρδιομεταβολικό προφίλ και την καθιστική συμπεριφορά σε έφηβους αθλητές καλαθοσφαίρισης**
E. Καραγιάννη, A. Στογιλκοβιτς¹, Γ. Πέπερας², Γ. Πέπερα¹
¹ Ερευνητικό Εργαστήριο Κλινικής Φυσιολογίας της Άσκησης και Αποκατάστασης και ΠΜΣ Προηγμένη Φυσικοθεραπεία, Τμήμα Φυσικοθεραπείας, Πανεπιστήμιο Θεσσαλίας
² Ίδιωτικό Καρδιολογικό Ιατρείο, Αταλάντη, Φθιώτιδα
- AA128 | Τροχιές του τρόπου ζωής και 20ετής επίπτωση καρδιαγγειακής νόσου: η επιδημιολογική μελέτη ΑΤΤΙΚΗ (2002-2022)**
**E. Δαμίγου, M. Κούβαρη¹, X. Χρυσοχόου², Φ. Μπάρκας³,
 E. Κραββαρίτη⁴, E. Μιχελής², A. Σοφιανίδη², X. Σουσουήνη¹,
 A. Σκανδάλη¹, N. Σινού¹, E. Λυμπερόπουλος⁴, K. Τσιούφης²,
 Π. Σφηκάκης⁴, X. Πίτσαβος², Δ. Παναγιωτάκος¹**
¹ Τμήμα Επιστήμης Διαιτολογίας - Διατροφής, Σχολή Επιστημών Υγείας και Αγωγής, Χαροκόπειο Πανεπιστήμιο, Αθήνα
² ΓΕΝΙΚΟ ΝΟΣΟΚΟΜΕΙΟ ΑΘΗΝΩΝ ΙΠΠΟΚΡΑΤΕΙΟ ΑΤΤΙΚΗΣ ΚΑΡΔΙΟΛΟΓΙΚΗ ΚΛΙΝΙΚΗ
³ Τμήμα Εσωτερικής Παθολογίας, Ιατρική Σχολή, Πανεπιστήμιο Ιωαννίνων, Ιωάννινα
⁴ Α Τμήμα Προπαιδευτικής Παθολογίας, Ιατρική Σχολή, Λαϊκό Γενικό Νοσοκομείο, Εθνικό και Καποδιστριακό Πανεπιστήμιο Αθηνών, Αθήνα.
- AA129 | Σύγκριση και αποτελεσματικότητα διαφόρων εξισώσεων υπολογισμού της LDL-χοληστερόλης σε ασθενείς με Οξύ Στεφανιαίο Σύνδρομο**
**M. Μαλκότς¹, X. Ναλμπαντ¹, M. B. Κουτρούλος¹, Γ. Χαλικιάς¹, Δ. Στάκος¹,
 A. Λαντζουράκη¹, A. Θωμαΐδη¹, Δ. Τζιακάς¹**
¹ ΠΑΝΕΠΙΣΤΗΜΙΑΚΟ ΓΕΝΙΚΟ ΝΟΣΟΚΟΜΕΙΟ ΑΛΕΞΑΝΔΡΟΥΠΟΛΗΣ ΕΒΡΟΥ ΚΑΡΔΙΟΛΟΓΙΚΗ ΚΛΙΝΙΚΗ

ΠΑΡΑΣΚΕΥΗ 13 ΟΚΤΩΒΡΙΟΥ 2023 / FRIDAY, OCTOBER 13th 2023**AA130 | | Επιδράσεις της διαλειμματικής σε σύγκριση με τη συνεχή άσκηση αντιστάσεων στην ενδοθηλιακή λειτουργία και την αρτηριακή σκληρία σε υγιείς ενήλικες****Β. Τσίγκου¹, Α. Παπασταύρου¹, Γ. Κοκώσιας¹, Ν. Ζάρας²,
Θ. Μπάμπουλης³, Π. Παντελίδης¹, Ε. Οικονόμου¹, Γ. Τερζής³,
Δ. Τούσουλης⁴, Γ. Σιάσος¹**¹ Γ' Πανεπιστημιακή Καρδιολογική Κλινική, Ιατρική Σχολή ΕΚΠΑ, ΓΝΝΘΑ "Η Σωτηρία"² Τμήμα Επιστημών Ζωής, Σχολή Επιστημών Ζωής και Υγείας, Πανεπιστήμιο Λευκωσίας, Κύπρος³ Τμήμα Επιστήμης Φυσικής Αγωγής και Αθλητισμού (ΤΕΦΑΑ), ΕΚΠΑ⁴ Α' Πανεπιστημιακή Καρδιολογική Κλινική, Ιατρική Σχολή ΕΚΠΑ, Ιπποκράτειο Γενικό Νοσοκομείο, Αθήνα**AA132 | | Analysis of myocardial deformation and pro-arrhythmic indices in patients with first****S. Sioros^{1,2}, M. Plakoutsis⁴, A. Bechlioulis², A. Rammos², G. Georgiou⁴,
A. Karampas⁴, C. Mantas⁴, T. Hyphantis⁴, P. Petrikis⁴, K. Naka², L. Michalis²**¹ ΠΑΝΕΠΙΣΤΗΜΙΑΚΟ ΓΕΝΙΚΟ ΝΟΣΟΚΟΜΕΙΟ ΙΩΑΝΝΙΝΩΝ Β' ΚΑΡΔΙΟΛΟΓΙΚΟ ΤΜΗΜΑ² 2nd DEPARTMENT OF CARDIOLOGY, FACULTY OF MEDICINE, UNIVERSITY OF IOANNINA, GREECE,³ 2nd DEPARTMENT OF CARDIOLOGY, UNIVERSITY OF IOANNINA, GREECE⁴ DEPARTMENT OF PSYCHIATRY, FACULTY OF MEDICINE, UNIVERSITY OF IOANNINA, GREECE**AA133 | | Αξιολόγηση της επίδρασης της λοίμωξης από SARS-CoV-2 σε παραμέτρους καρδιοαναπνευστικής και νευρογνωσιακής λειτουργικότητας σε ασθενείς που νόσησαν****Μ. Καριώρη¹, Χ. Φραγκούλης¹, Χ. Χρυσόχου¹, Α. Πρεντάκης¹,
Ε. Κοντογιάννη¹, Α. Μπανός¹, Α. Βαλατσού¹, Ι. Λεοντσίνης¹, Θ. Καλός¹,
Π. Τσιούφης¹, Δ. Κωνσταντινίδης¹, Κ. Θωμόπουλος², Μ. Πηρουνάκη¹,
Κ. Αγγέλη¹, Α. Πολίτης¹, Δ. Βασιλόπουλος¹, Κ. Τσιούφης¹**¹ ΓΕΝΙΚΟ ΝΟΣΟΚΟΜΕΙΟ ΑΘΗΝΩΝ ΙΠΠΟΚΡΑΤΕΙΟ ΑΤΤΙΚΗΣ Α' ΠΑΝΕΠΙΣΤΗΜΙΑΚΗ ΚΛΙΝΙΚΗ² ΓΕΝΙΚΟ ΝΟΣΟΚΟΜΕΙΟ-ΜΑΙΕΥΤΗΡΙΟ ΕΛΕΝΑ ΑΤΤΙΚΗΣ ΚΑΡΔΙΟΛΟΓΙΚΟ ΤΜΗΜΑ

ΠΑΡΑΣΚΕΥΗ 13 ΟΚΤΩΒΡΙΟΥ 2023 / FRIDAY, OCTOBER 13th 2023**Στεφανιαία νόσος / οξεία στεφανιαία σύνδρομο**Πρόεδροι: **A. Σαμαράς** (Βέροια), **I. Μποστανίτης** (Θεσσαλονίκη)

- AA134 | Το οξύ έμφραγμα μυοκαρδίου σε ασθενείς ηλικίας >70 ετών σε περιφερειακό νοσοκομείο**
Γ. Νικήτας¹, Π. Λαγκαδινός¹, Α. Βενετσιάνου², Α. Κατρανης¹, Κ. Κιντής¹, Σ. Σαλαβάακος¹, Σ. Αντωνοπούλου¹, Α. Δουμάζου¹, Π. Κωτσιοπούλου¹, Ε. Αποστολοπούλου¹, Α. Κολονιάρης¹, Μ. Βρουλιδάκη¹, Δ. Χρυσός¹
¹ ΓΕΝΙΚΟ ΝΟΣΟΚΟΜΕΙΟ ΤΡΙΠΟΛΗΣ ΠΑΝΑΡΚΑΔΙΚΟ ΑΡΚΑΔΙΑΣ ΚΑΡΔΙΟΛΟΓΙΚΗ ΚΛΙΝΙΚΗ
² ΓΕΝΙΚΟ ΝΟΣΟΚΟΜΕΙΟ ΝΑΥΠΛΙΟΥ ΑΡΓΟΛΙΔΟΣ ΚΑΡΔΙΟΛΟΓΙΚΟ ΤΜΗΜΑ
- AA135 | Αντιαμοπεταλιακή αγωγή σε ασθενείς με MINOCA: Προγνωστικοί παράγοντες λήψης αποφάσεων στην κλινική πρακτική**
Ε. Μαντζουράνης¹, Ι. Λεοντσίνης¹, Α. Σακαλίδης¹, Π. Βλαχάκης¹, Ε. Δρη¹, Π. Ηλιάκης¹, Ι. Ανδρικού¹, Κ. Κωνσταντίνου¹, Ν. Αργυρίου¹, Χ. Φραγκούλης¹, Θ. Καλός¹, Κ. Δημητριάδης¹, Κ. Τσιούφης¹
¹ ΓΕΝΙΚΟ ΝΟΣΟΚΟΜΕΙΟ ΑΘΗΝΩΝ ΙΠΠΟΚΡΑΤΕΙΟ ΑΤΤΙΚΗΣ Α' ΠΑΝΕΠΙΣΤΗΜΙΑΚΗ ΚΛΙΝΙΚΗ
- AA136 | Right ventricular global longitudinal strain and short-term prognosis in patients with first acute myocardial infarction**
V. Anastasiou¹, S. Daios¹, D. V. Moysidis¹, T. Zegkos¹, A. C. Liatsos¹, N. Stalikas¹, M. Didagelos¹, D. Tsalikakis¹, P. Sarafidis², V. Delgado³, C. Savoropoulos⁴, A. Ziakas¹, V. Kamperidis¹
¹ First Department of Cardiology, AHEPA Hospital, Aristotle University of Thessaloniki
² First Department of Nephrology, Ippokration Hospital, Aristotle University of Thessaloniki
³ Department of Cardiology, Hospital University Germans Triasi Pujol, Barcelona, Spain
⁴ First Propedeutic Department of Internal Medicine, AHEPA Hospital, Aristotle University of Thessaloniki
- AA137 | Μετα-ανάλυση της αποτελεσματικότητας του coronary sinus reducer σε ασθενείς με ανθεκτική στηθάγχη**
Π. Θεοφίλης¹, Ε. Οικονόμου², Π. Βλαχάκης¹, Α. Σακαλίδης¹, Α. Βορδώνη¹, Ε. Μαντζουράνης¹, Π. Τσιούφης¹, Χ. Χασικίδης³, Κ. Τσιούφης¹, Δ. Τούσουλης¹
¹ ΓΕΝΙΚΟ ΝΟΣΟΚΟΜΕΙΟ ΑΘΗΝΩΝ ΙΠΠΟΚΡΑΤΕΙΟ ΑΤΤΙΚΗΣ Α' ΠΑΝΕΠΙΣΤΗΜΙΑΚΗ ΚΛΙΝΙΚΗ
² ΓΕΝΙΚΟ ΝΟΣΟΚΟΜΕΙΟ ΝΟΣΗΜΑΤΩΝ ΘΩΡΑΚΟΣ ΑΘΗΝΩΝ ΣΩΤΗΡΙΑ ΑΤΤΙΚΗΣ ΠΑΝΕΠΙΣΤΗΜΙΑΚΗ ΚΛΙΝΙΚΗ
³ ΓΕΝΙΚΟ ΝΟΣΟΚΟΜΕΙΟ ΚΟΡΙΝΘΟΥ ΚΟΡΙΝΘΙΑΣ ΚΑΡΔΙΟΛΟΓΙΚΗ ΚΛΙΝΙΚΗ

ΠΑΡΑΣΚΕΥΗ 13 ΟΚΤΩΒΡΙΟΥ 2023 / FRIDAY, OCTOBER 13th 2023

- AA138 | Παρουσίαση του πρωτοκόλλου και των πρώτων αποτελεσμάτων της μελέτης VIP-Cardio: Διερεύνηση της αξίας της παρεχόμενης φροντίδας από την οπτική των ασθενών με καρδιαγγειακή νόσο**
Ο. Σίσκου¹, Π. Γαλάνης², Ο. Κωνσταντακοπούλου², Η. Καραγκούνη², Β. Κατσή³, Γ. Χαραλάμπους³, Ε. Σιάφη³, Η. Παγκοζίδης³, Σ. Μπελεχάκης³, Σ. Τσαλαμανδρή³, Α. Παπανικολάου³, Κ. Τσιούφης³, Κ. Χατζικά⁴, Δ. Παλητζήκα⁴, Κ. Μίλλκας⁴, Ι. Ζαρίφης⁴, Κ. Πέτσιος⁵, Η. Κοσμάς⁵, Ζ. Γκαμάλια⁵, Ε. Δαρβύρη⁵, Ι. Ιακώβου⁵, Π. Μινογιάννης⁵, Μ. Χατζοπούλου⁶, Δ. Συγκούνα⁶, Α. Λιαριγκοβινού⁷, Ε. Αναγνωστοπούλου⁷, Π. Πελέκα², Σ. Παπαστεφανάτος², Α. Λαμπρινού⁹, Α. Μερκούρης⁹, Κ. Βέμμος⁸, Δ. Καϊτελίδου²
- ¹ Πανεπιστήμιο Πειραιώς / Εργαστήριο Οργάνωσης και Αξιολόγησης Υπηρεσιών Υγείας-Τμήμα Νοσηλευτικής Εθνικό και Καποδιστριακό Πανεπιστήμιο Αθηνών
² Εργαστήριο Οργάνωσης και Αξιολόγησης Υπηρεσιών Υγείας Τμήμα Νοσηλευτικής Εθνικό και Καποδιστριακό Πανεπιστήμιο Αθηνών
³ Γενικό Νοσοκομείο Αθηνών Ιπποκράτειο
⁴ Γενικό Νοσοκομείο Θεσσαλονίκης Παπανικολάου
⁵ Ωνάσειο Καρδιοχειρουργικό Κέντρο
⁶ Γενικό Νοσοκομείο Αθηνών Λαϊκό
⁷ Εργαστήριο Οργάνωσης και Αξιολόγησης Υπηρεσιών Υγείας του Τμήματος Νοσηλευτικής του ΕΚΠΑ
⁸ Ελληνικός Οργανισμός Εγκεφαλικών
⁹ Τεχνολογικό Πανεπιστήμιο Κύπρου
- AA139 | Προγνωστική αξία των Grace 3.0 και CHIP-PCI scores σε ασθενείς με οξύ στεφανιαίο επεισόδιο που υποβάλλονται σε μη επείγουσα αγγειοπλαστική**
Β. Καλογερά¹, Δ. Τζάλας², Δ. Οικονόμου², Β. Τάσση², Χ. Δημάρη², Γ. Παπιγγιώτης², Ε. Χαματζόλα², Δ. Κυριακοπούλου², Α. Κοτζαρίδης², Η. Παπαδοπούλου², Δ. Σταλίκας², Κ. Τριανταφύλλου²
- ¹ ΓΕΝΙΚΟ ΝΟΣΟΚΟΜΕΙΟ ΝΟΣΗΜΑΤΩΝ ΘΩΡΑΚΟΣ ΑΘΗΝΩΝ ΣΩΤΗΡΙΑ ΑΤΤΙΚΗΣ ΠΑΝΕΠΙΣΤΗΜΙΑΚΗ ΚΛΙΝΙΚΗ
² ΓΕΝΙΚΟ ΝΟΣΟΚΟΜΕΙΟ ΑΘΗΝΩΝ Ο ΕΥΑΓΓΕΛΙΣΜΟΣ ΑΤΤΙΚΗΣ Α' ΚΑΡΔΙΟΛΟΓΙΚΟ ΤΜΗΜΑ
- AA140 | Σύνδρομο Κούνης: μια σπάνια περίπτωση οξέος στεφανιαίου συνδρόμου**
Π. Βαλάκη¹, Π. Ζάχος¹, Ε. Λαδοπούλου¹, Λ. Πούλιου¹, Δ. Ράπτης¹, Α. Δεστούνης², Α. Θεοδόσης-Γεωργιλάς², Ν. Λάμα³, Ν. Πλατογιάννης⁴, Ε. Μπράχος¹, Ν. Τζιώλας¹, Κ. Τσατίρης¹
- ¹ ΓΕΝΙΚΟ ΝΟΣΟΚΟΜΕΙΟ ΚΑΡΔΙΤΣΑΣ ΚΑΡΔΙΟΛΟΓΙΚΟ ΤΜΗΜΑ
² ΓΕΝΙΚΟ ΝΟΣΟΚΟΜΕΙΟ ΠΕΙΡΑΙΑ ΤΖΑΝΕΙΟ ΑΤΤΙΚΗΣ ΚΑΡΔΙΟΛΟΓΙΚΗ ΚΛΙΝΙΚΗ
³ Μονάδα Έρευνας Ακτινολογίας και Ιατρικής Απεικόνισης, Β' Εργαστήριο Ακτινολογίας, Ιατρική Σχολή ΕΚΠΑ
⁴ ΓΕΝΙΚΟ ΝΟΣΟΚΟΜΕΙΟ ΤΡΙΚΑΛΩΝ ΚΑΡΔΙΟΛΟΓΙΚΗ ΚΛΙΝΙΚΗ

ΠΑΡΑΣΚΕΥΗ 13 ΟΚΤΩΒΡΙΟΥ 2023 / FRIDAY, OCTOBER 13th 2023

- AA141 | Η συμβολή της συνολικής επιμήκους παραμόρφωσης και του μυοκαρδιακού έργου στη διάκριση μεταξύ αποφρακτικής και μη αποφρακτικής στεφανιαίας νόσου σε ασθενείς με NSTEMI**
Α. Ε. Καλέση¹, Μ. Καρακωστα¹, Δ. Ντιλουδη¹, Ν. Κατσιλλης¹, Δ. Μαρίτσα¹, Α. Αρχοντίκης¹, Ν. Αρνας¹, Α. Καλύβη¹, Ν. Καραμηνάς¹, Ν. Μίαρης¹, Α. Δημόπουλος¹, Π. Ζάχος¹, Α. Δεστούνης¹, Ν. Κάσινος¹, Α. Θεοδόσης-Γεωργιάς¹
¹ ΓΕΝΙΚΟ ΝΟΣΟΚΟΜΕΙΟ ΠΕΙΡΑΙΑ ΤΖΑΝΕΙΟ ΑΤΤΙΚΗΣ ΚΑΡΔΙΟΛΟΓΙΚΗ ΚΛΙΝΙΚΗ
- AA142 | Η εφαρμογή της περιοχικής επιμήκους παραμόρφωσης και του μυοκαρδιακού έργου στη διάκριση αποφρακτικής και μη αποφρακτικής στεφανιαίας νόσου σε ασθενείς με NSTEMI**
Α. Ε. Καλέση¹, Μ. Καρακώστα¹, Δ. Ντιλούδη¹, Ν. Κατσιλλης¹, Τ. Τζινιέρης¹, Δ. Π. Ζαμπέλης¹, Σ. Μητσιάδης², Δ. Μπουκης¹, Κ. Γιάγκου³, Γ. Γαβριελάτος¹, Ε. Μπούσουλα¹, Α. Δεστούνης¹, Π. Ζάχος⁴, Α. Θεοδόσης-Γεωργιάς¹, Ν. Κάσινος¹
¹ ΓΕΝΙΚΟ ΝΟΣΟΚΟΜΕΙΟ ΠΕΙΡΑΙΑ ΤΖΑΝΕΙΟ ΑΤΤΙΚΗΣ ΚΑΡΔΙΟΛΟΓΙΚΗ ΚΛΙΝΙΚΗ
² ΓΕΝΙΚΟ ΝΟΣΟΚΟΜΕΙΟ ΘΕΣΣΑΛΟΝΙΚΗΣ ΙΠΠΟΚΡΑΤΕΙΟ ΘΕΣΣΑΛΟΝΙΚΗΣ
³ Γ' ΠΑΝΕΠΙΣΤΗΜΙΑΚΗ ΚΑΡΔΙΟΛΟΓΙΚΗ ΚΛΙΝΙΚΗ ΑΠΘ
⁴ The Cardio Clinic Heart Center
⁴ ΓΕΝΙΚΟ ΝΟΣΟΚΟΜΕΙΟ ΚΑΡΔΙΤΣΑΣ ΚΑΡΔΙΟΛΟΓΙΚΟ ΤΜΗΜΑ
- AA143 | Κλινική Περίπτωση Σπάνιας Παραλλαγής Ανάστροφου Takotsubo**
Δ. Τασούλας¹, Θ. Λάμπρου¹, Κ. Τουχαντζίδου¹, Ε. Ναυπλιώτης¹, Ν. Μακρινδάκης¹, Ε. Διαμαντάκης¹, Ε. Δήμος¹, Α. Θεοφίλου¹, Α. Μακρινδάκης¹, Ν. Νάκας¹, Α. Mancsiczky¹, Ν. Βλαντ¹, Κ. Μπούκη¹, Α. Παπασπυρόπουλος¹, Ε. Καψάλη¹, Α. Κωτσάκης¹, Σ. Ψυχάρη¹
¹ ΓΕΝΙΚΟ ΝΟΣΟΚΟΜΕΙΟ ΝΙΚΑΙΑΣ "ΑΓΙΟΣ ΠΑΝΤΕΛΕΗΜΩΝ" ΑΤΤΙΚΗΣ Β' ΚΑΡΔΙΟΛΟΓΙΚΟ ΤΜΗΜΑ
- AA144 | Το εύρος του QTc σχετίζεται με παρασυμπαθητικοτονία σε ασθενείς με σύνδρομο Takotsubo (TTS)**
Ι. Λεοντσίνης¹, Ε. Μαντζουράνης¹, Α. Σακαλιδής¹, Ι. Νταλακούρας¹, Μ. Σαρρου¹, Π. Βλαχάκης¹, Σ. Δρογκαρης¹, Ε. Δρη¹, Ε. Μαντά¹, Π. Ηλιάκης¹, Σ. Σουλαϊδόπουλος¹, Χ. Φραγκούλης¹, Δ. Κωνσταντινίδης¹, Κ. Δημητριάδης¹, Κ. Τσιούφης¹
¹ ΓΕΝΙΚΟ ΝΟΣΟΚΟΜΕΙΟ ΑΘΗΝΩΝ ΙΠΠΟΚΡΑΤΕΙΟ ΑΤΤΙΚΗΣ Α' ΠΑΝΕΠΙΣΤΗΜΙΑΚΗ ΚΛΙΝΙΚΗ

ΠΑΡΑΣΚΕΥΗ 13 ΟΚΤΩΒΡΙΟΥ 2023 / FRIDAY, OCTOBER 13th 2023

- AA145 | Συσχέτιση του σημείου Frank στους λοβούς των αυτιών με αποφρακτική στεφανιαία νόσο σε ασθενείς με οξύ στεφανιαίο σύνδρομο**
M. Πατέλλη¹, N. Κουρής¹, E. Βιλλιώτης¹, B. Κωστόπουλος¹, B. Γόγολας¹, B. Γιάνναρης¹, I. Σιωνίδη¹, Π. Μπούνας¹, Χ. Ολύμπιος¹
¹ ΓΕΝΙΚΟ ΝΟΣΟΚΟΜΕΙΟ ΕΛΕΥΣΙΝΑΣ ΘΡΙΑΣΙΟ ΑΤΤΙΚΗΣ ΚΑΡΔΙΟΛΟΓΙΚΟ ΤΜΗΜΑ
- AA146 | ΣΥΝΔΡΟΜΟ ΚΟΥΝΙΣ: ΝΕΟΤΕΡΟΙ ΕΚΛΥΤΙΚΟΙ ΠΑΡΑΓΟΝΤΕΣ**
B. Γόγολας¹, Π. Μπούνας¹, I. Ρόδης¹, E. Βιλλιώτης¹, A. Δρίκος¹, N. Κουρής¹, A. Δαγρέ¹, E. Καρτσαγκούλης¹, Χ. Ολύμπιος¹
¹ ΓΕΝΙΚΟ ΝΟΣΟΚΟΜΕΙΟ ΕΛΕΥΣΙΝΑΣ ΘΡΙΑΣΙΟ ΑΤΤΙΚΗΣ ΚΑΡΔΙΟΛΟΓΙΚΟ ΤΜΗΜΑ
- AA147 | MINOCA: Μια ετερογενής ομάδα μυοκαρδιακής βλάβης**
Δ. Ράπτης¹, Π. Ζάχος¹, E. Λαδοπούλου¹, Π. Βαλάκη¹, A. Καλέση², A. Δεστούνης², Θ. Φλώρος³, K. Μιχαηλίδης³, E. Αλεξίου³, E. Μπράχος¹, N. Τζιώλας¹, K. Τσατίρης¹
¹ ΓΕΝΙΚΟ ΝΟΣΟΚΟΜΕΙΟ ΚΑΡΔΙΤΣΑΣ ΚΑΡΔΙΟΛΟΓΙΚΟ ΤΜΗΜΑ
² ΓΕΝΙΚΟ ΝΟΣΟΚΟΜΕΙΟ ΠΕΙΡΑΙΑ ΤΖΑΝΕΙΟ ΑΤΤΙΚΗΣ ΚΑΡΔΙΟΛΟΓΙΚΗ ΚΛΙΝΙΚΗ
³ Ακτινολογικό Τμήμα, Γ.Ν. Λάρισας
- AA148 | Ασφάλεια πρώιμης χορήγησης β-αναστολέα σε οξύ έμφραγμα μυοκαρδίου**
M. Κονδύλης¹, A. Χαλδούπης¹, Γ. Μακαβός², E. Ρεπάσος¹, E. Άννινος¹, Γ. Κωνσταντίνου¹, N. Ζωγράφος¹, Δ. Ζενέτος¹, E. Σερετάκη¹, A. Μισεγιαννίδης¹, N. Μπαλάσκα¹, I. Κανακάκης¹, I. Παρασκευαΐδης¹, A. Νταλιάνης¹
¹ ΓΕΝΙΚΟ ΝΟΣΟΚΟΜΕΙΟ ΑΘΗΝΩΝ ΑΛΕΞΑΝΔΡΑ ΑΤΤΙΚΗΣ ΘΕΡΑΠΕΥΤΙΚΗ ΚΛΙΝΙΚΗ
² ΓΕΝΙΚΟ ΝΟΣΟΚΟΜΕΙΟ ΝΟΣΗΜΑΤΩΝ ΘΩΡΑΚΟΣ ΑΘΗΝΩΝ ΣΩΤΗΡΙΑ ΑΤΤΙΚΗΣ ΠΑΝΕΠΙΣΤΗΜΙΑΚΗ ΚΛΙΝΙΚΗ
- AA149 | Συσχέτιση λιπώδους διήθησης και καρδιαγγειακής νόσου**
I. Μιξάκη¹, Φ. Ζαμπετάκης¹
¹ ΑΣΚΛΗΠΙΟΣ ΔΙΑΓΝΩΣΙΣ ΗΡΑΚΛΕΙΟΥ ΚΡΗΤΗΣ
- AA150 | Οξεία Στεφανιαία Σύνδρομα. Άτυπη συμπτωματολογία και καθυστέρηση στη διάγνωση**
E. Μπαχλιτζανάκη¹, Γ. Αλετράς¹, Σ. Κουκιάς¹, E. Παπαϊκονόμου¹, M. Πιταροκοίλης¹, E. Φουκαράκης¹
¹ ΓΕΝΙΚΟ ΝΟΣΟΚΟΜΕΙΟ ΗΡΑΚΛΕΙΟΥ ΒΕΝΙΖΕΛΕΙΟ - ΠΑΝΑΝΕΙΟ ΚΑΡΔΙΟΛΟΓΙΚΗ ΚΛΙΝΙΚΗ

ΠΑΡΑΣΚΕΥΗ 13 ΟΚΤΩΒΡΙΟΥ 2023 / FRIDAY, OCTOBER 13th 2023

AA198 | **Παράγοντες καρδιαγγειακού κινδύνου σε ασθενείς με οξύ στεφανιαίο σύνδρομο-μελέτη 70 ασθενών**

Κ. Χατζίκα¹, Δ. Παλητζήκα¹, Κ. Μίλκας¹, Α. Μαγλαρά¹, Ι. Ζαρίφης¹

¹ Γ.Ν.ΘΕΣΣΑΛΟΝΙΚΗΣ Γ. ΠΑΠΑΝΙΚΟΛΑΟΥ, ΚΑΡΔΙΟΛΟΓΙΚΟ ΤΜΗΜΑ

**ΑΝΑΡΤΗΜΕΝΕΣ
ΑΝΑΚΟΙΝΩΣΕΙΣ
ΣΑΒΒΑΤΟ
14 ΟΚΤΩΒΡΙΟΥ 2023**

**E-POSTERS
SATURDAY,
OCTOBER 14th 2023**

ΣΑΒΒΑΤΟ 14 ΟΚΤΩΒΡΙΟΥ 2023 / SATURDAY, OCTOBER 14th 2023

Αρρυθμίες, βηματοδότηση και επανασυγχρονισμός II

Επεμβατική καρδιολογία II

Μυοκαρδιοπάθειες, περικ. νόσος, συγγενείς καρδιοπάθειες II

Παρουσίαση Περιστατικού II

ΣΑΒΒΑΤΟ 14 ΟΚΤΩΒΡΙΟΥ 2023 / SATURDAY, OCTOBER 14th 2023**Αρρυθμίες, βηματοδότηση και επανασυγχρονισμός II**Πρόεδροι: **Α. Δικόφτης** (Γιαννιτσά), **Η. Μαυράκης** (Ηράκλειο)

- AA152 | Η επίδραση των αναστολέων του συμμεταφορέα νατρίου γλυκόζης 2 στην διατήρηση του φλεβοκομβικού ρυθμού σε διαβητικούς ασθενείς που έχουν υποβληθεί σε επέμβαση κατάλυσης κολπικής μαρμαρυγής**
Π. Σταχτέας¹, Π. Καρακάσης¹, Ε. Καραγιαννίδης¹, Α. Νασουφίδου¹, Δ. Πατουλιάς¹, Σ. Αλεξίου¹, Γ. Ζορμπάς¹, Α. Σαμαράς¹, Γ. Κασσίμης¹, Χ. Παπαδόπουλος¹, Ν. Φραγκάκης¹
¹ ΓΕΝΙΚΟ ΝΟΣΟΚΟΜΕΙΟ ΘΕΣΣΑΛΟΝΙΚΗΣ ΙΠΠΟΚΡΑΤΕΙΟ
Β' ΠΑΝΕΠΙΣΤΗΜΙΑΚΗ ΚΑΡΔΙΟΛΟΓΙΚΗ ΚΛΙΝΙΚΗ
- AA153 | Η ΕΜΠΕΙΡΑ ΜΑΣ ΣΤΟ ΓΝΑ «Η ΕΛΠΙΣ» ΣΤΗΝ ΕΜΦΥΤΕΥΣΗ ΒΗΜΑΤΟΔΟΤΙΚΩΝ ΚΑΙ ΑΠΙΝΙΔΩΤΙΚΩΝ ΣΥΣΚΕΥΩΝ (CIED)**
Β. Αποστολάκη¹, Α. Πασχαλης¹, Π. Τόλιος¹, Α. Τρικας¹
¹ ΓΕΝΙΚΟ ΝΟΣΟΚΟΜΕΙΟ ΑΘΗΝΩΝ Η ΕΛΠΙΣ ΑΤΤΙΚΗΣ ΚΑΡΔΙΟΛΟΓΙΚΗ ΚΛΙΝΙΚΗ
- AA154 | Επίπτωση της ανίχνευσης κοιλιακών όψιμων δυναμικών στο ηλεκτροκαρδιογράφημα συγκερασμού ασθενών με κολπική μαρμαρυγή δίχως οργανική καρδιοπάθεια**
Σ. Σουλαϊδόπουλος¹, Κ. Γκατζούλης¹, Α. Ξηνταράκου¹, Ν. Βογιατζάκης¹, Π. Αρσενος¹, Ι. Δουνδουλάκης¹, Α. Λαϊνά¹, Ν. Μηλαράς², Δ. Τσιαχρής², Π. Δηλαβέρης¹, Π. Ξυδης¹, Χ. Κ. Αντωνίου¹, Α. Κορδαλης¹, Σ. Σιδερής², Κ. Τσιούφης¹
¹ ΓΕΝΙΚΟ ΝΟΣΟΚΟΜΕΙΟ ΑΘΗΝΩΝ ΙΠΠΟΚΡΑΤΕΙΟ ΑΤΤΙΚΗΣ Α' ΠΑΝΕΠΙΣΤΗΜΙΑΚΗ ΚΛΙΝΙΚΗ
² ΓΕΝΙΚΟ ΝΟΣΟΚΟΜΕΙΟ ΑΘΗΝΩΝ ΙΠΠΟΚΡΑΤΕΙΟ ΑΤΤΙΚΗΣ ΚΑΡΔΙΟΛΟΓΙΚΗ ΚΛΙΝΙΚΗ
- AA155 | Πρόγνωση παροξυσμικής κολπικής μαρμαρυγής βασισμένη σε εργοσπιρομετρικές παραμέτρους, νεότερους υπερηχοκαρδιογραφικούς και βιοχημικούς δείκτες: η μελέτη PLACEBO**
Α. Μπούλμπου¹, Χ. Παπαδόπουλος¹, Γ. Ζορμπάς², Θ. Μωυσιάδης³, Ε. Παγκουρέλιας¹, Σ. Βεργόπουλος¹, Δ. Κοτζαδάμης¹, Μ. Πετρίδου¹, Μ. Τουμπουρλέκα¹, Χ. Τσαβούσογλου¹, Γ. Γιαννακούλας⁴, Β. Βασιλικός¹
¹ ΓΕΝΙΚΟ ΝΟΣΟΚΟΜΕΙΟ ΘΕΣΣΑΛΟΝΙΚΗΣ ΙΠΠΟΚΡΑΤΕΙΟ Γ' ΠΑΝΕΠΙΣΤΗΜΙΑΚΗ ΚΑΡΔΙΟΛΟΓΙΚΗ ΚΛΙΝΙΚΗ ΑΠΘ
² ΓΕΝΙΚΟ ΝΟΣΟΚΟΜΕΙΟ ΘΕΣΣΑΛΟΝΙΚΗΣ ΙΠΠΟΚΡΑΤΕΙΟ
Β' ΠΑΝΕΠΙΣΤΗΜΙΑΚΗ ΚΑΡΔΙΟΛΟΓΙΚΗ ΚΛΙΝΙΚΗ
³ Department of Computer Science, School of Sciences and Engineering, University of Nicosia, Cyprus
⁴ ΠΑΝΕΠΙΣΤΗΜΙΑΚΟ ΓΕΝΙΚΟ ΝΟΣΟΚΟΜΕΙΟ Α.Χ.Ε.Π.Α. ΘΕΣΣΑΛΟΝΙΚΗΣ
Α' ΠΑΝΕΠΙΣΤΗΜΙΑΚΗ ΚΑΡΔΙΟΛΟΓΙΚΗ ΚΛΙΝΙΚΗ

ΣΑΒΒΑΤΟ 14 ΟΚΤΩΒΡΙΟΥ 2023 / SATURDAY, OCTOBER 14th 2023

- AA156 | Συσχέτιση της διάρκειας νοσηλείας με την κλινική έκβαση των νοσηλευόμενων ασθενών με κολπική μαρμαρυγή**
A. Μούρα¹, Ε. Μπαλιάφα¹, Χ. Αλεξανδρόπουλος¹, Α. Παπάζογλου¹, Α. Κάρτας¹, Α. Σαμαράς², Χ. Σολοβού¹, Δ. Κοντοπύργου¹, Μ. Ιωάννου¹, Δ. Μωυσίδης¹, Α. Μπεκιαρίδου¹, Α. Τζίκας³, Α. Ζιάκας¹, Γ. Γιαννακούλας¹
¹ ΠΑΝΕΠΙΣΤΗΜΙΑΚΟ ΓΕΝΙΚΟ ΝΟΣΟΚΟΜΕΙΟ Α.Χ.Ε.Π.Α. ΘΕΣΣΑΛΟΝΙΚΗΣ
 Α' ΠΑΝΕΠΙΣΤΗΜΙΑΚΗ ΚΑΡΔΙΟΛΟΓΙΚΗ ΚΛΙΝΙΚΗ
² ΓΕΝΙΚΟ ΝΟΣΟΚΟΜΕΙΟ ΘΕΣΣΑΛΟΝΙΚΗΣ ΙΠΠΟΚΡΑΤΕΙΟ
 Β' ΠΑΝΕΠΙΣΤΗΜΙΑΚΗ ΚΑΡΔΙΟΛΟΓΙΚΗ ΚΛΙΝΙΚΗ
³ ΙΑΤΡΙΚΟ ΔΙΑΒΑΛΚΑΝΙΚΟ ΚΕΝΤΡΟ ΘΕΣΣΑΛΟΝΙΚΗΣ ΚΑΡΔΙΟΛΟΓΙΚΗ-ΣΤΕΦΑΝΙΑΙΑ ΜΟΝΑΔΑ
- AA157 | Επίδραση της θεραπείας καρδιακού επανασυγχρονισμού στην εμφάνιση κοιλιακών αρρυθμιών σε ασθενείς με καρδιακή ανεπάρκεια**
A. Σαπλαούρας¹, Π. Μιληλής¹, Ο. Καρίκη¹, Σ. Δράγασης¹, Η. Πατσιώτης¹, Α. Χατζηαντωνίου¹, Δ. Αλεξίου¹, Ι. Παναγιωτόπουλος², Α. Μαρτίνος¹, Β. Χειλάς¹, Ν. Φραγκάκης³, Κ. Λέτσας¹, Μ. Εφραιμίδης¹
¹ ΩΝΑΣΕΙΟ ΚΑΡΔΙΟΛΟΓΙΚΟ ΚΕΝΤΡΟ ΑΤΤΙΚΗΣ ΤΜΗΜΑ ΑΙΜΟΔΥΝΑΜΙΚΩΝ ΜΕΛΕΤΩΝ ΚΑΙ ΕΠΕΜΒΑΤΙΚΗΣ ΚΑΡΔΙΟΛΟΓΙΑΣ
² ΩΝΑΣΕΙΟ ΚΑΡΔΙΟΛΟΓΙΚΟ ΚΕΝΤΡΟ ΑΤΤΙΚΗΣ ΜΟΝΑΔΑ ΑΝΑΙΛΑΜΤΩΝ ΔΙΑΓΝΩΣΤΙΚΩΝ ΜΕΛΕΤΩΝ
³ ΓΕΝΙΚΟ ΝΟΣΟΚΟΜΕΙΟ ΘΕΣΣΑΛΟΝΙΚΗΣ ΙΠΠΟΚΡΑΤΕΙΟ ΘΕΣΣΑΛΟΝΙΚΗΣ
 Γ' ΠΑΝΕΠΙΣΤΗΜΙΑΚΗ ΚΑΡΔΙΟΛΟΓΙΚΗ ΚΛΙΝΙΚΗ ΑΠΘ
- AA158 | Πρωτοεμφανιζόμενη κολπική μαρμαρυγή ως ανεξάρτητος προγνωστικός παράγοντας ενδονοσοκομειακής θνητότητας σε ασθενείς που νοσηλεύτηκαν με απορρυθμιση καρδιακής ανεπάρκειας**
Ε. Στεργιανός¹, Α. Μ. Δασκαλοπούλου², Σ. Δαφνής¹, Μ. Μπεχλιβάνη¹, Κ. Πλατανιάς¹, Α. Πικάση¹, Κ. Τόλη¹
¹ ΓΕΝΙΚΟ ΝΟΣΟΚΟΜΕΙΟ ΧΑΛΚΙΔΑΣ ΕΥΒΟΙΑΣ ΚΑΡΔΙΟΛΟΓΙΚΗ ΚΛΙΝΙΚΗ
² Εθνικό και Καποδιστριακό Πανεπιστήμιο Αθηνών, Τμήμα Ιατρικής Σχολής
- AA159 | Άμεση ανάταξη κοιλιακού πτερυγισμού παρακλίνια με τη χρήση οισοφαγικής βηματοδότησης. Παράγοντες που ευνοούν τη χρήση της μεθόδου**
Ι. Βογιατζής¹, Ε. Σδόγκος¹, Α. Σπαχίου¹, Α. Γεωργακόπουλος¹, Π. Θεοδοσίου¹, Ε. Μαρκίδης¹, Θ. Κωνσταντίνου¹
¹ ΓΕΝΙΚΟ ΝΟΣΟΚΟΜΕΙΟ ΒΕΡΟΙΑΣ ΗΜΑΘΙΑΣ ΚΑΡΔΙΟΛΟΓΙΚΗ ΚΛΙΝΙΚΗ
- AA160 | Μυοκαρδιακή διάτρηση από ηλεκτρόδιο μόνιμου βηματοδότη**
Κ. Στάμος¹, Σ. Λ. Παπαδοπούλου¹, Κ. Ρώσσιος¹, Ν. Τσαναξίδης¹, Ι. Στυλιάδης¹
¹ ΓΕΝΙΚΟ ΝΟΣΟΚΟΜΕΙΟ ΘΕΣΣΑΛΟΝΙΚΗΣ ΠΑΠΑΓΕΩΡΓΙΟΥ Β' ΚΑΡΔΙΟΛΟΓΙΚΗ ΚΛΙΝΙΚΗ

ΣΑΒΒΑΤΟ 14 ΟΚΤΩΒΡΙΟΥ 2023 / SATURDAY, OCTOBER 14th 2023

- AA161 | Left bundle branch pacing as the alternative to suboptimal left ventricular lead position in a patient with CRTD**
M. Angelaki¹, A. Christou¹, A. Sakellaropoulou¹, P. Serafim¹, A. Chaldoupi¹, E. Sidiropoulou¹, C. Theodosopoulou¹, K. Flessa¹
¹ ΓΕΝΙΚΟ ΝΟΣΟΚΟΜΕΙΟ ΕΛΛΗΝΙΚΟΥ ΕΡΥΘΡΟΥ ΣΤΑΥΡΟΥ ΑΤΤΙΚΗΣ Α' ΚΑΡΔΙΟΛΟΓΙΚΟ ΤΜΗΜΑ
- AA162 | Επανεμφάνιση κοιλιακής μαρμαρυγής μετά από ηλεκτρική ανάταξη: προοπτική μελέτη**
K. Στάμος¹, N. Τσαναξίδης¹, B. Σαχπεκίδης¹, Δ. Φαρμάκης¹, H. Ζάρβαλης¹, M. Κωνσταντινίδου¹, I. Στυλιάδης¹, X. Γώγος¹
¹ ΓΕΝΙΚΟ ΝΟΣΟΚΟΜΕΙΟ ΘΕΣΣΑΛΟΝΙΚΗΣ ΠΑΠΑΓΕΩΡΓΙΟΥ Β' ΚΑΡΔΙΟΛΟΓΙΚΗ ΚΛΙΝΙΚΗ
- AA163 | Ο προγνωστικός ρολός της βασικής λειτουργίας της δεξιάς κοιλίας στην ανταποκριση στην θεραπεία καρδιακού επανασυγχρονισμού, συστηματική ανασκοπήση και μεταανάλυση**
Γ. Σιδηρόπουλος¹, A. Αντωνιάδης², A. Σαπλαούρας³, Γ. Μπαζούκης³, Θ. Καραμήτσος⁴, Γ. Γιαννόπουλος², N. Φραγκάκης⁵
¹ ΓΕΝΙΚΟ ΝΟΣΟΚΟΜΕΙΟ ΘΕΣΣΑΛΟΝΙΚΗΣ Γ. ΠΑΠΑΝΙΚΟΛΑΟΥ Α' ΚΑΡΔΙΟΛΟΓΙΚΗ ΚΛΙΝΙΚΗ
² ΓΕΝΙΚΟ ΝΟΣΟΚΟΜΕΙΟ ΘΕΣΣΑΛΟΝΙΚΗΣ ΙΠΠΟΚΡΑΤΕΙΟ Γ' ΠΑΝΕΠΙΣΤΗΜΙΑΚΗ ΚΑΡΔΙΟΛΟΓΙΚΗ ΚΛΙΝΙΚΗ ΑΠΘ
³ ΩΝΑΣΕΙΟ ΚΑΡΔΙΟΛΟΓΙΚΟ ΚΕΝΤΡΟ ΑΤΤΙΚΗΣ ΤΜΗΜΑ ΑΙΜΟΔΥΝΑΜΙΚΩΝ ΜΕΛΕΤΩΝ ΚΑΙ ΕΠΕΜΒΑΤΙΚΗΣ ΚΑΡΔΙΟΛΟΓΙΑΣ
⁴ ΠΑΝΕΠΙΣΤΗΜΙΑΚΟ ΓΕΝΙΚΟ ΝΟΣΟΚΟΜΕΙΟ Α.Χ.Ε.Π.Α. ΘΕΣΣΑΛΟΝΙΚΗΣ Α' ΠΑΝΕΠΙΣΤΗΜΙΑΚΗ ΚΑΡΔΙΟΛΟΓΙΚΗ ΚΛΙΝΙΚΗ
⁵ ΓΕΝΙΚΟ ΝΟΣΟΚΟΜΕΙΟ ΘΕΣΣΑΛΟΝΙΚΗΣ ΙΠΠΟΚΡΑΤΕΙΟ Β' ΠΑΝΕΠΙΣΤΗΜΙΑΚΗ ΚΑΡΔΙΟΛΟΓΙΚΗ ΚΛΙΝΙΚΗ

Επεμβατική καρδιολογία II

Πρόεδροι: **E. Ιωαννίδης** (Θεσσαλονίκη), **A. Μπάρμπας** (Θεσσαλονίκη)

- AA164 | Σύγκριση δεικτών ηρεμίας και υπεραιμίας στην αξιολόγηση των στεφανιαίων στενώσεων**
E. Κλάδου¹, E. Σκαλίδης¹, Δ. Λεμπιδάκης¹, Σ. Πετούσης¹, E. Ζάχαρης¹, M. Πιταροκοιλής², E. Μαντζορογιώργου³, E. Σιδεράς¹, I. Φραγκιαδουλάκης¹, N. Πουλιδάκης¹, M. Σμαραγδάκη¹, Π. Ρογδάκης¹, Γ. Κοχιαδάκης¹, M. Χαμηλός¹
¹ ΠΑΝΕΠΙΣΤΗΜΙΑΚΟ ΓΕΝΙΚΟ ΝΟΣΟΚΟΜΕΙΟ ΗΡΑΚΛΕΙΟΥ ΠΑΝΕΠΙΣΤΗΜΙΑΚΗ ΚΑΡΔΙΟΛΟΓΙΚΗ ΚΛΙΝΙΚΗ
² ΓΕΝΙΚΟ ΝΟΣΟΚΟΜΕΙΟ ΗΡΑΚΛΕΙΟΥ ΒΕΝΙΖΕΛΕΙΟ - ΠΑΝΑΝΕΙΟ ΚΑΡΔΙΟΛΟΓΙΚΗ ΚΛΙΝΙΚΗ
³ ΓΕΝΙΚΟ ΝΟΣΟΚΟΜΕΙΟ ΡΟΔΟΥ Α. ΠΑΠΑΝΔΡΕΟΥ ΚΑΡΔΙΟΛΟΓΙΚΗ ΚΛΙΝΙΚΗ

ΣΑΒΒΑΤΟ 14 ΟΚΤΩΒΡΙΟΥ 2023 / SATURDAY, OCTOBER 14th 2023

- AA165 | Λειτουργική εκτίμηση των στεφανιαίων στενώσεων σε διαβητικούς και μη διαβητικούς ασθενείς**
Ε. Κλάδου¹, Ε. Σκαλίδης¹, Δ. Λεμπιδάκης¹, Σ. Πετούσης¹, Ε. Ζάχαρης¹, Μ. Πιταροκοίλης², Ε. Μαντζορογιώργου³, Ε. Σάββα¹, Δ. Ανδριάνης¹, Α. Ηλιάκη¹, Ε. Μανουσάκης¹, Γ. Κοχιαδάκης¹, Μ. Χαμηλός¹
¹ ΠΑΝΕΠΙΣΤΗΜΙΑΚΟ ΓΕΝΙΚΟ ΝΟΣΟΚΟΜΕΙΟ ΗΡΑΚΛΕΙΟΥ ΠΑΝΕΠΙΣΤΗΜΙΑΚΗ ΚΑΡΔΙΟΛΟΓΙΚΗ ΚΛΙΝΙΚΗ
² ΓΕΝΙΚΟ ΝΟΣΟΚΟΜΕΙΟ ΗΡΑΚΛΕΙΟΥ ΒΕΝΙΖΕΛΕΙΟ - ΠΑΝΑΕΙΟ ΚΑΡΔΙΟΛΟΓΙΚΗ ΚΛΙΝΙΚΗ
³ ΓΕΝΙΚΟ ΝΟΣΟΚΟΜΕΙΟ ΡΟΔΟΥ Α. ΠΑΠΑΝΔΡΕΟΥ ΚΑΡΔΙΟΛΟΓΙΚΗ ΚΛΙΝΙΚΗ
- AA166 | Σύγκριση δύο τελευταίας γενιάς drug-eluting stents με βιοαποδομισμό πολυμερές**
Β. Καλογερά¹, Δ. Τζάλας², Δ. Οικονόμου², Δ. Χαρίτος², Θ. Μαραγκούλια², Α. Ρ. Παπαπαναγιώτου², Λ. Παππάς², Δ. Σταλίκας², Κ. Τριανταφύλλου²
¹ ΓΕΝΙΚΟ ΝΟΣΟΚΟΜΕΙΟ ΝΟΣΗΜΑΤΩΝ ΘΩΡΑΚΟΣ ΑΘΗΝΩΝ ΣΩΤΗΡΙΑ ΑΤΤΙΚΗΣ ΠΑΝΕΠΙΣΤΗΜΙΑΚΗ ΚΛΙΝΙΚΗ
² ΓΕΝΙΚΟ ΝΟΣΟΚΟΜΕΙΟ ΑΘΗΝΩΝ Ο ΕΥΑΓΓΕΛΙΣΜΟΣ ΑΤΤΙΚΗΣ Α' ΚΑΡΔΙΟΛΟΓΙΚΟ ΤΜΗΜΑ
- AA167 | Η πρακτική χρήση των κριτηρίων υπέρβασης χορήγησης όγκου σκιαγραφικού σε ασθενείς που υποβλήθηκαν σε διαδερμική στεφανιαία επαναιμάτωση. Μια μελέτη κοορτής**
Χ. Ναλμπαντ¹, Μ. Μαλκοτς¹, Μ. Β. Κουτρούλος¹, Α. Θωμαΐδη¹, Α. Λαντζουράκη¹, Γ. Χαλικιάς¹, Δ. Στάκος¹, Δ. Τζιακάς¹
¹ ΠΑΝΕΠΙΣΤΗΜΙΑΚΟ ΓΕΝΙΚΟ ΝΟΣΟΚΟΜΕΙΟ ΑΛΕΞΑΝΔΡΟΥΠΟΛΗΣ ΕΒΡΟΥ ΚΑΡΔΙΟΛΟΓΙΚΗ ΚΛΙΝΙΚΗ
- AA168 | Διακαθετηριακή edge-to-edge επιδιόρθωση σοβαρής ανεπάρκειας μιτροειδούς βαλβίδας οφειλόμενης σε ασβέστωση μιτροειδικού δακτυλίου**
Ε. Μπενέκη¹, Κ. Δημητριάδης², Κ. Αζναουρίδης², Σ. Σουλαιδόπουλος², Π. Τσιούφης², Ε. Μαντζουράνης², Α. Σκαλίδης², Κ. Τσιούφης², Κ. Αγγέλη²
¹ ΓΕΝΙΚΟ ΝΟΣΟΚΟΜΕΙΟ ΑΘΗΝΩΝ ΙΠΠΟΚΡΑΤΕΙΟ ΑΤΤΙΚΗΣ ΚΑΡΔΙΟΛΟΓΙΚΗ ΚΛΙΝΙΚΗ
² ΓΕΝΙΚΟ ΝΟΣΟΚΟΜΕΙΟ ΑΘΗΝΩΝ ΙΠΠΟΚΡΑΤΕΙΟ ΑΤΤΙΚΗΣ Α' ΠΑΝΕΠΙΣΤΗΜΙΑΚΗ ΚΛΙΝΙΚΗ
- AA169 | Διαδερμική στεφανιαία παρεμβάση (PCI) για αποτυχία stent στη σύγχρονη κλινική πρακτική**
Χ. Βαρλάμος¹, Ι. Ξενογιάννης¹, Δ. Ρ. Μπενέτου¹, Χ. Παππάς¹, Φ. Κολοκάθης¹, Σ. Δευτεραίος¹, Δ. Αλεξόπουλος¹, Γ. Καραμάσης¹
¹ ΠΑΝΕΠΙΣΤΗΜΙΑΚΟ ΓΕΝΙΚΟ ΝΟΣΟΚΟΜΕΙΟ ΑΤΤΙΚΩΝ ΑΤΤΙΚΗΣ Β' ΠΑΝΕΠΙΣΤΗΜΙΑΚΗ ΚΑΡΔΙΟΛΟΓΙΚΗ ΚΛΙΝΙΚΗ

ΣΑΒΒΑΤΟ 14 ΟΚΤΩΒΡΙΟΥ 2023 / SATURDAY, OCTOBER 14th 2023

- AA170 | Διακαθετηριακή εμφύτευση της αορτικής βαλβίδας (TAVI) - Συσχέτιση της γωνίας της αορτικής ρίζας με τον βαθμό δυσκολίας της επέμβασης**
M. Μαλκότς¹, Χ. Ναλμπάντ¹, Μ. Β. Κουτρούλος¹, Γ. Χαλικιάς¹, Δ. Στάκος¹, Α. Θωμαΐδη², Δ. Τζιακάς¹, Α. Λαντζουράκη¹
¹ ΠΑΝΕΠΙΣΤΗΜΙΑΚΟ ΓΕΝΙΚΟ ΝΟΣΟΚΟΜΕΙΟ ΑΛΕΞΑΝΔΡΟΥΠΟΛΗΣ ΕΒΡΟΥ ΚΑΡΔΙΟΛΟΓΙΚΗ ΚΛΙΝΙΚΗ
² ΠΑΝΕΠΙΣΤΗΜΙΑΚΟ ΓΕΝΙΚΟ ΝΟΣΟΚΟΜΕΙΟ Α.Χ.Ε.Π.Α. ΘΕΣΣΑΛΟΝΙΚΗΣ
Α' ΠΑΝΕΠΙΣΤΗΜΙΑΚΗ ΚΑΡΔΙΟΛΟΓΙΚΗ ΚΛΙΝΙΚΗ
- AA171 | Ξεπερνώντας τα εμπόδια στην κάλυψη ενός γίγαντα**
B. Μπολης¹, Π. Οικονόμου¹, Ε. Καλαμπόκη¹, Α. Κότσια¹, Ε. Παππά¹
¹ ΓΕΝΙΚΟ ΝΟΣΟΚΟΜΕΙΟ ΙΩΑΝΝΙΝΩΝ ΧΑΤΖΗΚΩΣΤΑ ΚΑΡΔΙΟΛΟΓΙΚΟ ΤΜΗΜΑ
- AA172 | Συγκριτική μελέτη του είδους αναισθησίας σε ασθενείς υψηλού κινδύνου που υποβάλλονται σε διακαθετηριακή ενδοαγγειακή αντικατάσταση αορτικής βαλβίδας**
Γ. Νάζου, Η. Σαμιώτης, Π. Δεδεηλίας, Μ. Αργυρίου, Κ. Ρωμανά, Α. Αναλυτή, Ι. Αναγνωστόπουλος¹, Ν. Σχιζας
¹ ΓΕΝΙΚΟ ΝΟΣΟΚΟΜΕΙΟ ΑΘΗΝΩΝ Γ. ΓΕΝΝΗΜΑΤΑΣ ΑΤΤΙΚΗΣ ΚΑΡΔΙΟΛΟΓΙΚΟ ΤΜΗΜΑ
- AA173 | Identifying the Culprit Lesion in a Patient Presented with Lateral ST-Elevation Myocardial Infarction**
Ε. Βιττωράκης¹, Θ. Σινανης¹, Κ. Καυκαλά¹
¹ ΓΕΝΙΚΟ ΝΟΣΟΚΟΜΕΙΟ ΧΑΝΙΩΝ ΑΓ. ΓΕΩΡΓΙΟΣ ΚΑΡΔΙΟΛΟΓΙΚΗ ΚΛΙΝΙΚΗ
- AA174 | Αξιολόγηση νεότερων δεικτών ηρεμίας για την εκτίμηση των στεφανιαίων στενώσεων**
Ε. Κλάδου¹, Ε. Σκαλίδης¹, Δ. Λεμπιδάκης¹, Σ. Πετούσης¹, Ε. Ζάχαρης¹, Μ. Πιταροκοίλης¹, Ε. Μαντζορογιώργου², Ε. Σιδεράς¹, Ι. Φραγκιαδουλάκης¹, Γ. Κοχιαδάκης¹, Δ. Ανδριάνης¹, Α. Ηλιάκη¹, Ε. Μανουσάκης¹, Μ. Χαμηλός¹
¹ ΠΑΝΕΠΙΣΤΗΜΙΑΚΟ ΓΕΝΙΚΟ ΝΟΣΟΚΟΜΕΙΟ ΗΡΑΚΛΕΙΟΥ ΠΑΝΕΠΙΣΤΗΜΙΑΚΗ ΚΑΡΔΙΟΛΟΓΙΚΗ ΚΛΙΝΙΚΗ
² ΓΕΝΙΚΟ ΝΟΣΟΚΟΜΕΙΟ ΡΟΔΟΥ Α. ΠΑΠΑΝΔΡΕΟΥ ΚΑΡΔΙΟΛΟΓΙΚΗ ΚΛΙΝΙΚΗ
- AA175 | Spontaneous Coronary Artery Dissection (SCAD) with Thrombus Formation in a Postpartum Patient**
Π. Αρβανιτίδης¹, Π. Καλαμάτα¹, Ν. Πλατογιάννης¹, Δ. Πλατογιάννης¹
¹ ΓΕΝΙΚΟ ΝΟΣΟΚΟΜΕΙΟ ΤΡΙΚΑΛΩΝ ΚΑΡΔΙΟΛΟΓΙΚΗ ΚΛΙΝΙΚΗ

ΣΑΒΒΑΤΟ 14 ΟΚΤΩΒΡΙΟΥ 2023 / SATURDAY, OCTOBER 14th 2023

AA176 | **Preliminary data για την επίπτωση κολπικής μαρμαρυγής μετά από σύγκλιση ανοικτού ωοειδούς τρήματος**

Π. Κωστάκης¹, Ε. Μπενέκη¹, Κ. Δημητριάδης¹, Κ. Τσιούφης², Κ. Αζναουρίδης², Ι. Νταλακούρας¹, Κ. Αγγέλ², Α. Βαλατσου²

¹ ΓΕΝΙΚΟ ΝΟΣΟΚΟΜΕΙΟ ΑΘΗΝΩΝ ΙΠΠΟΚΡΑΤΕΙΟ ΑΤΤΙΚΗΣ ΚΑΡΔΙΟΛΟΓΙΚΗ ΚΛΙΝΙΚΗ

² ΓΕΝΙΚΟ ΝΟΣΟΚΟΜΕΙΟ ΑΘΗΝΩΝ ΙΠΠΟΚΡΑΤΕΙΟ ΑΤΤΙΚΗΣ Α' ΠΑΝΕΠΙΣΤΗΜΙΑΚΗ ΚΛΙΝΙΚΗ

Μυοκαρδιοπάθειες, περικαρδιακή νόσος, συγγενείς καρδιοπάθειες II

Πρόεδροι: **Ε. Χαμόδρακα** (Αθήνα), **Θ. Γκόσιος** (Θεσσαλονίκη)

AA177 | **Η επίδραση της ταφαμίδης στην καρδιαγγειακή γήρανση σε ασθενείς με μυοκαρδιοπάθεια από τρανσθυρετίνη-Μία μελέτη παρατήρησης**

Δ. Δελιαλής¹, Δ. Μπαμπατσιάς¹, Γ. Γεωργιόπουλος¹, Δ. Δελιαλής¹, Λ. Αγγελιδάκης¹, Φ. Θεοδωρακάκου¹, Ι. Πετρόπουλος¹, Μ. Ε. Τσελεγγίδη¹, Γ. Ζέρβας¹, Α. Δημουλά¹, Ρ. Πάτρας¹, Χ. Κωνσταντάκη¹, Μ. Παπαϊωάννου¹, Π. Μανιφάβα¹, Α. Κυριαζοπούλου¹, Ι. Τρουγάκος¹, Α. Μπριασούλης¹, Μ.Α. Δημόπουλος¹, Ε. Καστρίτης¹, Κ. Σταματελόπουλος¹

¹ ΓΕΝΙΚΟ ΝΟΣΟΚΟΜΕΙΟ ΑΘΗΝΩΝ ΑΛΕΞΑΝΔΡΑ ΑΤΤΙΚΗΣ ΘΕΡΑΠΕΥΤΙΚΗ ΚΛΙΝΙΚΗ ΕΚΠΑ

AA178 | **ΕΠΙΔΡΑΣΗ ΤΗΣ ΝΟΣΗΣΗΣ ΜΕ SARS-COV-2 ΣΤΗΝ ΚΑΡΔΙΑΚΗ ΛΕΙΤΟΥΡΓΙΑ ΣΕ ΠΑΙΔΙΑ ΚΑΙ ΕΦΗΒΟΥΣ ΜΕ ΜΥΪΚΗ ΔΥΣΤΡΟΦΙΑ DUCHENNE**

Αικ. Γιαννακοπούλου¹, Α. Δ. Μπελεγρίνος¹, Μ. Τσότρα¹, Μ. Κατσαλούλη², Ε. Καρανάσιος¹

¹ ΜΟΝΑΔΑ ΝΕΥΡΟΜΥΪΚΩΝ ΝΟΣΗΜΑΤΩΝ ΝΟΣΟΚΟΜΕΙΟ ΠΑΙΔΩΝ «Η ΑΓΙΑ ΣΟΦΙΑ»

AA179 | **Identification of a novel variant in the MYBPC3 gene associated with hypertrophic cardiomyopathy**

Ν. Ταβερναράκης¹, Ι. Αναστασίου², Α. Πατριανάκος², Ε. Λιναρδάκη¹, Ε. Τζαγκιράκη¹, Α. Μπάτας¹, Κ. Φραγκιαδάκης², Α. Πλευριτάκη², Μ. Πλατάκη², Φ. Παρθενάκης², Γ. Κοχιαδάκης²

¹ ΙΤΕ-ΙΜΒΒ

² ΠΑΝΕΠΙΣΤΗΜΙΑΚΟ ΓΕΝΙΚΟ ΝΟΣΟΚΟΜΕΙΟ ΗΡΑΚΛΕΙΟΥ ΠΑΝΕΠΙΣΤΗΜΙΑΚΗ ΚΑΡΔΙΟΛΟΓΙΚΗ ΚΛΙΝΙΚΗ

AA180 | **Μια αναπάντεχη αιτία οξείας δύσπνοιας σε ηλικιωμένο ασθενή**
Ε. Τάτσης¹, Ι. Παπαδόπουλος¹, Κ. Παπαδόπουλος¹, Α. Σακελλαροπούλου¹, Δ. Οικονομίδης¹, Α.Ε Καλέση¹, Κ. Π. Γκινή¹, Γ. Μανώλης¹, Χ. Φλωροπούλου¹, Σ. Νικολιδάκης¹, Α. Μανώλης¹, Ι. Τσιαφούτης¹

¹ ΓΕΝΙΚΟ ΝΟΣΟΚΟΜΕΙΟ ΕΛΛΗΝΙΚΟΥ ΕΡΥΘΡΟΥ ΣΤΑΥΡΟΥ ΑΤΤΙΚΗΣ

Β' ΚΑΡΔΙΟΛΟΓΙΚΗ ΚΛΙΝΙΚΗ

ΣΑΒΒΑΤΟ 14 ΟΚΤΩΒΡΙΟΥ 2023 / SATURDAY, OCTOBER 14th 2023

- AA181 | HACEK endocarditis in a Melody valve; a rare but hazardous complication**
Σ. Μ. Αγγελοπούλου¹, Α. Κωτσάκης¹, Ε. Φαρδούλης¹, Ε. Μπαλταγιάννη¹, Θ. Ζέγκος¹, Α. Αρβανιτάκη¹, Β. Καμπερίδης¹, Α. Ζιάκας¹, Γ. Γιαννακούλας¹
¹ ΠΑΝΕΠΙΣΤΗΜΙΑΚΟ ΓΕΝΙΚΟ ΝΟΣΟΚΟΜΕΙΟ Α.Χ.Ε.Π.Α. ΘΕΣΣΑΛΟΝΙΚΗΣ
Α' ΠΑΝΕΠΙΣΤΗΜΙΑΚΗ ΚΑΡΔΙΟΛΟΓΙΚΗ ΚΛΙΝΙΚΗ
- AA182 | Μεσοκοιλιακή επικοινωνία τύπου Gerbode: μια εξαιρετικά σπάνια επιπλοκή χειρουργικής αποκατάστασης μεσοκοιλιακής επικοινωνίας**
Ε. Λαδοπούλου¹, Π. Ζάχος¹, Π. Βαλάκη¹, Δ. Ράπτης¹, Α. Δεστούνης², Α. Θεοδόσης-Γεωργιάδης², Ν. Λάμα³, Σ. Δεσποτόπουλος⁴, Σ. Αποστολοπούλου⁴, Ν. Τζιώλας¹, Ε. Μπράχος¹, Κ. Τσατίρης¹
¹ ΓΕΝΙΚΟ ΝΟΣΟΚΟΜΕΙΟ ΚΑΡΔΙΤΣΑΣ ΚΑΡΔΙΟΛΟΓΙΚΟ ΤΜΗΜΑ
² ΓΕΝΙΚΟ ΝΟΣΟΚΟΜΕΙΟ ΠΕΙΡΑΙΑ ΤΖΑΝΕΙΟ ΑΤΤΙΚΗΣ ΚΑΡΔΙΟΛΟΓΙΚΗ ΚΛΙΝΙΚΗ
³ Μονάδα Έρευνας Ακτινολογίας και Ιατρικής Απεικόνισης, Β' Εργαστήριο Ακτινολογίας, Ιατρική Σχολή ΕΚΠΑ
⁴ ΩΝΑΣΕΙΟ ΚΑΡΔΙΟΛΟΓΙΚΟ ΚΕΝΤΡΟ ΑΤΤΙΚΗΣ ΠΑΙΔΟΚΑΡΔΙΟΛΟΓΙΚΟ ΤΜΗΜΑ ΚΑΙ ΣΥΓΓΕΝΩΝ ΚΑΡΔΙΟΠΑΘΕΙΩΝ ΕΝΗΛΙΚΩΝ
- AA183 | Περιστατικό SVASD (Sinus Venosus Atrial Septal Defect) με συνοδό ανώμαλη εκβολή της δεξιάς άνω πνευμονικής φλέβας στην άνω κοίλη φλέβα**
Β. Τάσση¹, Χ. Δημαρη¹, Α. Κοτζαρίδης¹, Γ. Παπιγγιώτης¹, Ι. Χαβελές¹, Δ. Σταλίκας¹, Η. Ν. Παπαδοπούλου¹
¹ ΓΕΝΙΚΟ ΝΟΣΟΚΟΜΕΙΟ ΑΘΗΝΩΝ Ο ΕΥΑΓΓΕΛΙΣΜΟΣ ΑΤΤΙΚΗΣ Α' ΚΑΡΔΙΟΛΟΓΙΚΟ ΤΜΗΜΑ
- AA184 | Αιμοδυναμικά χαρακτηριστικά περικαρδίτιδας χωρίς συνυπάρχοντα αποκλεισμό σκέλους στο ΗΚΓ, σε ασθενείς με Χρονεία Νεφρική Ανεπάρκεια**
Σ. Παπάζογλου¹, U. Jaffer¹, M. Aslam¹, N. Standfield¹
¹ Vascular Surgery Dept., Hammersmith Hospital, Imperial College Healthcare NHS Trust, London, U.K.
- AA185 | Γενετικές μυοκαρδιοπάθειες με οξεία κλινική παρουσίαση σε νοσηλευόμενους καρδιολογικούς ασθενείς που υποβάλλονται σε μαγνητική τομογραφία καρδιάς**
Θ. Τσάμπρας¹, Α. Μήκα¹, Α. Κολοβού¹, Α. Αντωνόπουλος¹, Α. Μήλιου¹, Θ. Κατσιμίχας¹, Γ. Λάζαρος¹, Κ. Τσιούφης¹, Χ. Βλαχόπουλος¹
¹ ΓΕΝΙΚΟ ΝΟΣΟΚΟΜΕΙΟ ΑΘΗΝΩΝ ΙΠΠΟΚΡΑΤΕΙΟ ΑΤΤΙΚΗΣ Α' ΠΑΝΕΠΙΣΤΗΜΙΑΚΗ ΚΛΙΝΙΚΗ

ΣΑΒΒΑΤΟ 14 ΟΚΤΩΒΡΙΟΥ 2023 / SATURDAY, OCTOBER 14th 2023

AA186 | Αμυλοείδωση σε ασθενείς με σοβαρή αορτική στένωση που υποβάλλονται σε διαδερμική εμφύτευση αορτικής βαλβίδας
M. Ιωαννίδης¹, X. Ευτυχίου¹, Π. Αβρααμίδης¹

¹ Γενικό Νοσοκομείο Λευκωσίας

Παρουσίαση Περιστατικού II

Πρόεδροι: **Γ. Νικήτας** (Τρίπολη), **Z. Καλλινίκου** (Ηράκλειο)

AA187 | Takotsubo Cardiomyopathy with a new onset LBBB: a case report
V. Cheilas¹, E. G. Tsetika², A. Saplaouras¹

¹ ΩΝΑΣΕΙΟ ΚΑΡΔΙΟΛΟΓΙΚΟ ΚΕΝΤΡΟ ΑΤΤΙΚΗΣ ΤΜΗΜΑ ΑΙΜΟΔΥΝΑΜΙΚΩΝ ΜΕΛΕΤΩΝ ΚΑΙ ΕΠΕΜΒΑΤΙΚΗΣ ΚΑΡΔΙΟΛΟΓΙΑΣ

² ΩΝΑΣΕΙΟ ΚΑΡΔΙΟΛΟΓΙΚΟ ΚΕΝΤΡΟ ΑΤΤΙΚΗΣ ΜΟΝΑΔΑ ΑΝΑΙΛΑΜΤΩΝ ΔΙΑΓΝΩΣΤΙΚΩΝ ΜΕΛΕΤΩΝ

AA188 | Ενδιαφέρον περιστατικό όψιμης ρήξης μεσοκοιλιακού διαφράγματος σε ασθενή με οξύ έμφραγμα του μυοκαρδίου που υποβλήθηκε σε πρωτογενή αγγειοπλαστική

A. E. Καλεση¹, M. Καρακώστα¹, B. Γαρδικιώτη¹, K. Νταλέκου¹, Δ. Ντιλούδη¹, Σ. Λιναρδάκης¹, N. Καραμηνάς¹, N. Μίαρης¹, N. Κάσινος¹, A. Θεοδόσης-Γεωργιάς¹

¹ ΓΕΝΙΚΟ ΝΟΣΟΚΟΜΕΙΟ ΠΕΙΡΑΙΑ ΤΖΑΝΕΙΟ ΑΤΤΙΚΗΣ ΚΑΡΔΙΟΛΟΓΙΚΗ ΚΛΙΝΙΚΗ

AA189 | Ευμέγεθες ανεύρυσμα στελέχους πνευμονικής αρτηρίας χωρίς ρήξη: παρουσίαση περιστατικού και σύντομη ανασκόπηση της βιβλιογραφίας
N. Ιωακειμίδης¹, Δ. Βαλασιάδης¹, Γ. Γκουντέλας², Π. Πέπης³, K. Μητρούση⁴, Π. Τόσιος³

¹ Γενικό Νοσοκομείο Φλώρινας «Ελένη Θ. Δημητρίου», Καρδιολογική Κλινική

² Γενικό Νοσοκομείο Φλώρινας «Ελένη Θ. Δημητρίου», Ακτινολογικό Τμήμα

³ Πανεπιστημιακό Γενικό Νοσοκομείο Θεσσαλονίκης ΑΧΕΠΑ, Καρδιοθωρακοχειρουργική Κλινική

⁴ Διαγνωστικό Κέντρο «Υγεία Πτολεμαΐδας», Τμήμα Καρδιαγγειακής Απεικόνισης

AA190 | Έγκυος ασθενής με εκδήλωση μη τυπικής μορφής μυοκαρδιοπάθειας από στρές

Θ. Γεωργοπούλου¹, M. Στρατινάκη¹, Σ. Σταυράτης¹, E. Ελευθεριάδου¹, Γ. Αλετράς¹, E. Μπαχλιτζανάκη¹, Γ. Γαριδας¹, E. Ρογδάκης¹, Π. Καφαράκης¹, E. Φουκαράκης¹, Z. Καλλινίκου¹

¹ ΓΕΝΙΚΟ ΝΟΣΟΚΟΜΕΙΟ ΗΡΑΚΛΕΙΟΥ ΒΕΝΙΖΕΛΕΙΟ - ΠΑΝΑΝΕΙΟ ΚΑΡΔΙΟΛΟΓΙΚΗ ΚΛΙΝΙΚΗ

ΣΑΒΒΑΤΟ 14 ΟΚΤΩΒΡΙΟΥ 2023 / SATURDAY, OCTOBER 14th 2023

- AA191 | Υβριδική Αποκατάσταση Μεγάλου Ανευρύσματος του Αορτικού Τόξου με Ξεχωριστή Αντικατάσταση των Αγγείων του Τόξου (Debranching) Χωρίς Εξωσωματική Κυκλοφορία και Ενδοαγγειακό Stent στην Κατιούσα Θωρακική Αορτή**
Χ. Τουρμούσογλου¹, Σ. Σισμανίδης¹, Δ. Χατζής², Ε. Σαμαρά³, Γ. Γραμματικός¹, Σ. Συμινελάκης¹
¹ ΠΑΝΕΠΙΣΤΗΜΙΑΚΗ ΚΑΡΔΙΟΧΕΙΡΟΥΡΓΙΚΗ ΚΛΙΝΙΚΗ ΙΑΤΡΙΚΗ ΣΧΟΛΗ ΠΑΝΕΠΙΣΤΗΜΙΟ ΙΩΑΝΝΙΝΩΝ
² ΑΓΓΕΙΟΧΕΙΡΟΥΡΓΙΚΟ ΤΜΗΜΑ ΠΑΝΕΠΙΣΤΗΜΙΑΚΗΣ ΧΕΙΡΟΥΡΓΙΚΗΣ ΚΛΙΝΙΚΗΣ ΙΑΤΡΙΚΗΣ ΣΧΟΛΗΣ ΠΑΝΕΠΙΣΤΗΜΙΟΥ ΙΩΑΝΝΙΝΩΝ
³ Α ΠΑΝΕΠΙΣΤΗΜΙΑΚΗ ΑΝΑΙΣΘΗΣΙΟΛΟΓΙΚΗ ΚΛΙΝΙΚΗ ΙΑΤΡΙΚΗΣ ΣΧΟΛΗΣ ΠΑΝΕΠΙΣΤΗΜΙΟΥ ΙΩΑΝΝΙΝΩΝ
- AA192 | Καρδιακή αμυλοείδωση από τρανσθυρετίνη (μετάλλαξη Pro24Ser): Ο πρώτος ασθενής στην Ελλάδα**
Ι. Παναγιωτόπουλος¹, Ε. Παπαθεοδώρου², Α. Αναστασάκης², Π. Γούρζη², Ε. Καστρίτης³, Ζ. Κοντογεωργίου, Γ. Κούτσης, Γ. Καραδήμα, Μ. Κουτελού¹
¹ ΩΝΑΣΕΙΟ ΚΑΡΔΙΟΛΟΓΙΚΟ ΚΕΝΤΡΟ ΑΤΤΙΚΗΣ ΜΟΝΑΔΑ ΑΝΑΙΛΑΜΤΩΝ ΔΙΑΓΝΩΣΤΙΚΩΝ ΜΕΛΕΤΩΝ
² ΩΝΑΣΕΙΟ ΚΑΡΔΙΟΛΟΓΙΚΟ ΚΕΝΤΡΟ ΑΤΤΙΚΗΣ ΜΟΝΑΔΑ ΚΛΗΡΟΝΟΜΙΚΩΝ ΠΑΘΗΣΕΩΝ ΚΑΡΔΙΑΣ
³ ΓΕΝΙΚΟ ΝΟΣΟΚΟΜΕΙΟ ΑΘΗΝΩΝ ΑΛΕΞΑΝΔΡΑ ΑΤΤΙΚΗΣ ΘΕΡΑΠΕΥΤΙΚΗ ΚΛΙΝΙΚΗ
- AA193 | ΣΥΓΓΕΝΗΣ ΕΛΛΕΙΨΗ ΩΤΙΟΥ ΑΡΙΣΤΕΡΟΥ ΚΟΛΠΟΥ**
Χ. Τούντας¹, Δ. Καραγεώργου¹, Ν. Σμιγάδης¹, Δ. Μυτας¹, Μ. Μυλωνίδης¹, Ε. Μπαλλας¹, Γ. Μοσχοβάκη¹, Α. Κίτσιου¹, Θ. Παπαφάνης¹
¹ Γενικό Νοσοκομείο Αθηνών Σισμανόγλειο Καρδιολογική Κλινική
- AA194 | ΠΡΩΤΟΔΙΑΓΝΩΣΗ ΟΙΚΟΓΕΝΟΥΣ ΙΔΙΟΠΑΘΟΥΣ ΘΡΟΜΒΟΚΥΤΤΑΡΩΣΗΣ ΣΕ ΑΝΔΡΑ 25 ΕΤΩΝ ΜΕ NSTEMI**
Γ. Ματθαίοπουλος¹, Ε. Σ. Μαυρουδέας¹, Δ. Νικητόπουλος¹, Χ. Μαντής¹, Ν. Λαζίλι¹, Κ. Βασιλειάδης¹, Α. Λιόδη¹, Α. Τσαντούλας¹, Ν. Καυκάς¹
¹ ΓΕΝΙΚΟ ΝΟΣΟΚΟΜΕΙΟ ΑΤΤΙΚΗΣ ΚΑΤ ΑΤΤΙΚΗΣ ΚΑΡΔΙΟΛΟΓΙΚΗ ΚΛΙΝΙΚΗ
- AA195 | A rare case of concomitant aortic hematoma rupture and massive pulmonary embolism. A double emergency.**
Χ. Θεοδοσοπούλου¹, Ε. Σιδηροπούλου¹, Α. Ι. Χαλδούπης¹, Γ. Φώτος¹, Σ. Αλεξανδρής¹, Μ. Μπονέτη¹, Ε. Τερόλι¹, Ζ. Προγκάκη¹, Μ. Μουρατίδου¹, Ι. Καράλης¹, Α. Σακελλαροπούλου¹, Π. Σεραφείμ¹, Μ. Αγγελάκη¹, Α. Χρήστου¹, Ν. Μπουρμπούλης¹, Κ. Φλέσσα¹
¹ ΓΕΝΙΚΟ ΝΟΣΟΚΟΜΕΙΟ ΕΛΛΗΝΙΚΟΥ ΕΡΓΘΡΟΥ ΣΤΑΥΡΟΥ ΑΤΤΙΚΗΣ Α' ΚΑΡΔΙΟΛΟΓΙΚΟ ΤΜΗΜΑ

ΣΑΒΒΑΤΟ 14 ΟΚΤΩΒΡΙΟΥ 2023 / SATURDAY, OCTOBER 14th 2023

- AA196 | Traumatic coronary artery dissection due to blunt chest trauma in a young man**
N. Βλαντ¹, Ε. Διαμαντάκης¹, Δ. Κοντογιάννη¹, Α. Κωτσάκης¹
¹ ΓΕΝΙΚΟ ΝΟΣΟΚΟΜΕΙΟ ΝΙΚΑΙΑΣ "ΑΓΙΟΣ ΠΑΝΤΕΛΕΗΜΩΝ" ΑΤΤΙΚΗΣ
Β' ΚΑΡΔΙΟΛΟΓΙΚΟ ΤΜΗΜΑ
- AA197 | Οξύ στεφανιαίο σύνδρομο ως πρώτη εκδήλωση έλλειψης αντιθρομβίνης III**
B. Νεύρας¹, Χ. Κατσιούλης¹, Ν. Μηλαράς², Π. Καρακάσης³, Ε. Κοϊμψίδου¹, Γ. Γκουντή¹
¹ ΓΕΝΙΚΟ ΝΟΣΟΚΟΜΕΙΟ ΘΕΣΣΑΛΟΝΙΚΗΣ Γ. ΓΕΝΝΗΜΑΤΑΣ ΚΑΡΔΙΟΛΟΓΙΚΗ ΚΛΙΝΙΚΗ
² ΓΕΝΙΚΟ ΝΟΣΟΚΟΜΕΙΟ ΑΘΗΝΩΝ ΙΠΠΟΚΡΑΤΕΙΟ ΑΤΤΙΚΗΣ ΚΑΡΔΙΟΛΟΓΙΚΗ ΚΛΙΝΙΚΗ
³ ΓΕΝΙΚΟ ΝΟΣΟΚΟΜΕΙΟ ΘΕΣΣΑΛΟΝΙΚΗΣ ΠΑΠΑΓΕΩΡΓΙΟΥ Β' ΚΑΡΔΙΟΛΟΓΙΚΗ ΚΛΙΝΙΚΗ
- AA115 | Πλήρης κολποκοιλιακός αποκλεισμός επαγόμενος από την άσκηση**
Δ. Οικονομίδης¹, Κ. Παπαδόπουλος¹, Ε. Τάτσης¹, Σ. Νικολιδάκης¹, Α. Σακελλαροπούλου², Γ. Μανώλης¹, Κ. Κούβελας¹, Ι. Παπαδόπουλος¹, Ι. Τσιαφούτης¹
¹ ΓΕΝΙΚΟ ΝΟΣΟΚΟΜΕΙΟ ΕΛΛΗΝΙΚΟΥ ΕΡΥΘΡΟΥ ΣΤΑΥΡΟΥ ΑΤΤΙΚΗΣ
Β' ΚΑΡΔΙΟΛΟΓΙΚΗ ΚΛΙΝΙΚΗ
² ΓΕΝΙΚΟ ΝΟΣΟΚΟΜΕΙΟ ΕΛΛΗΝΙΚΟΥ ΕΡΥΘΡΟΥ ΣΤΑΥΡΟΥ ΑΤΤΙΚΗΣ
Α' ΚΑΡΔΙΟΛΟΓΙΚΟ ΤΜΗΜΑ
- AA116 | Αρτηριοφλεβική επικοινωνία στεφανιαίων ως σπάνιο αίτιο μυοκαρδιακής βλάβης σε μη καρδιοχειρουργική επέμβαση**
Ε. Καραπέδη¹, Ν. Κοντογιάννης¹, Μ. Μπουτσικου², Α. Τσαγκαρόπουλος¹, Ι. Ακίλ¹, Α. Μ. Περβανα¹, Α. Κολυδα¹, Λ. Πουλημένος¹
¹ ΓΕΝΙΚΟ ΝΟΣΟΚΟΜΕΙΟ ΑΣΚΛΗΠΕΙΟ ΒΟΥΛΑΣ ΑΤΤΙΚΗΣ ΚΑΡΔΙΟΛΟΓΙΚΗ ΚΛΙΝΙΚΗ
² Ειδικός Καρδιολόγος, Εξειδ/μενη σε Συγγενείς Καρδιοπάθειες και Μαγνητική Τομογραφία Καρδιάς Διευθύντρια Μονάδας MRI/CT καρδιάς, Νοσοκομείο Mediterraneo, Αθήνα
- AA117 | Μη εμμένουσα κοιλιακή ταχυκαρδία σε ασθενή με δυσλειτουργία αριστερής κοιλίας και κύματα Q στο ηλεκτροκαρδιογράφημα**
Χ. Θεοχάρη¹, Α.Κακκάβας¹, Ν. Τσιάμης¹, Μ. Σαραντινού¹, Γ. Αρματάς¹, Θ. Παπαφάνης¹, Α. Κίτσιου¹
¹ ΓΕΝΙΚΟ ΝΟΣΟΚΟΜΕΙΟ ΑΘΗΝΩΝ ΣΙΣΜΑΝΟΓΛΕΙΟ ΑΤΤΙΚΗΣ ΚΑΡΔΙΟΛΟΓΙΚΗ ΚΛΙΝΙΚΗ

ΣΑΒΒΑΤΟ 14 ΟΚΤΩΒΡΙΟΥ 2023 / SATURDAY, OCTOBER 14th 2023

- AA118 | Διαλείπον σύνδρομο Wolff-Parkinson-White σε ηλεκτροκαρδιογράφημα τυχαίου προαθλητικού ελέγχου: Επιτρέπεται η άθληση;**
Χ. Κατσιούλης¹, Β. Νεύρας¹, Ν. Μηλαράς², Ε. Κοϊμψίδου¹, Γ. Γκουντή¹
¹ ΓΕΝΙΚΟ ΝΟΣΟΚΟΜΕΙΟ ΘΕΣΣΑΛΟΝΙΚΗΣ Γ. ΓΕΝΝΗΜΑΤΑΣ ΚΑΡΔΙΟΛΟΓΙΚΗ ΚΛΙΝΙΚΗ
² ΓΕΝΙΚΟ ΝΟΣΟΚΟΜΕΙΟ ΑΘΗΝΩΝ ΙΠΠΟΚΡΑΤΕΙΟ ΑΤΤΙΚΗΣ ΚΑΡΔΙΟΛΟΓΙΚΗ ΚΛΙΝΙΚΗ
- AA119 | Μιτροειδικό προσωπείο ως επισκοπικό σημείο διάγνωσης σοβαρής στένωσης μιτροειδούς βαλβίδας: Μία οντότητα που τείνει να εξαλειφθεί**
Χ. Κατσιούλης¹, Β. Νεύρας¹, Ν. Μηλαράς², Ε. Κοϊμψίδου¹, Γ. Γκουντή¹
¹ ΓΕΝΙΚΟ ΝΟΣΟΚΟΜΕΙΟ ΘΕΣΣΑΛΟΝΙΚΗΣ Γ. ΓΕΝΝΗΜΑΤΑΣ ΚΑΡΔΙΟΛΟΓΙΚΗ ΚΛΙΝΙΚΗ
² ΓΕΝΙΚΟ ΝΟΣΟΚΟΜΕΙΟ ΑΘΗΝΩΝ ΙΠΠΟΚΡΑΤΕΙΟ ΑΤΤΙΚΗΣ ΚΑΡΔΙΟΛΟΓΙΚΗ ΚΛΙΝΙΚΗ

**ΔΟΡΥΦΟΡΙΚΑ
ΣΥΜΠΟΣΙΑ
&
ΔΟΡΥΦΟΡΙΚΕΣ
ΔΙΑΛΕΞΕΙΣ
ΠΑΡΑΣΚΕΥΗ
13 ΟΚΤΩΒΡΙΟΥ 2023**

**SATELLITE
SYMPOSIUMS
&
SATELLITE
LECTURES
FRIDAY,
OCTOBER 13th 2023**

ΠΑΡΑΣΚΕΥΗ 13 ΟΚΤΩΒΡΙΟΥ 2023 / FRIDAY, OCTOBER 13th 2023

ΑΙΘΟΥΣΑ ΑΙΜΙΛΙΟΣ ΡΙΑΔΗΣ / ROOM ΑΙΜΙΛΙΟΣ ΡΙΑΔΙΣ

10.30-11.00 Δορυφορική διάλεξη / Satellite Lecture**MEDTRONIC**

The next Era of Pacing

Chairperson: **Skevos Sideris**Speaker: **Vincent Alphons****Medtronic****11.30-12.30 Δορυφορικό Συμπόσιο / Satellite Symposium****PFIZER**

Θεραπευτική αντιμετώπιση ασθενών με κολπική μαρμαρυγή και συνοδές παθήσεις. Σύγχρονες πρακτικές και επιστημονικά δεδομένα

Πρόεδρος: **Γ. Κοχιαδάκης** (Ηράκλειο)Chairperson: **G. Kochiadakis** (Heraklion)

Αντιθρομβωτική θεραπεία μετά από οξύ στεφανιαίο σύνδρομο και αγγειοπλαστική στην κολπική μαρμαρυγή. Νεότερα Δεδομένα και βέλτιστες προσεγγίσεις

- **I. Κανακάκης** (Αθήνα)

Antithrombotic therapy after acute coronary syndrome and angioplasty in atrial fibrillation. Latest Data and best approaches

- **I. Kanakakis** (Athens)

Ασθενής με Κολπική μαρμαρυγή και συννοσηρότητες - Διαχείριση καρδιολογικού ασθενή με COVID-19

- **Ελ. Καλλέργης** (Ηράκλειο)

Physiological pacing: towards stagnation or expansion?

- **E. Kallergis** (Heraklion)**13.30-14.00 Δορυφορική Διάλεξη / Satellite Lecture****BIANEE-AMARIN**

Υπολειπόμενος καρδιαγγειακός κίνδυνος πέρα από τη θεραπεία με στατίνες: Διερεύνηση του ρόλου του εικοσιπενταενοϊκού αιθυλίου (icosapent ethyl) στην κλινική πράξη

Πρόεδρος: **I. Κανακάκης** (Αθήνα)**AMARIN**

ΠΑΡΑΣΚΕΥΗ 13 ΟΚΤΩΒΡΙΟΥ 2023 / FRIDAY, OCTOBER 13th 2023

ΑΙΘΟΥΣΑ ΑΙΜΙΛΙΟΣ ΡΙΑΔΗΣ / ROOM AIMILIOS RIADIS

Residual cardiovascular risk beyond statin therapy: Exploring the role of icosapent ethyl in clinical practiceChairperson: **I. Kanakakis** (Athens)

Υπολειπόμενος Καρδιαγγειακός Κίνδυνος παρά τη βέλτιστη υπολιπιδαιμική αγωγή

- **I. Κανακάκης** (Αθήνα)

Residual Cardiovascular Risk despite optimal hypolipidemic treatment

- **I. Kanakakis** (Athens)

Υπάρχουν παρεμβάσεις στηριζόμενες σε αποδείξεις; Μελέτη REDUCE IT / Διερεύνηση του ρόλου του εικοσιπενταενοϊκού αιθυλίου (icosapent ethyl) στην κλινική πράξη

- **Λ. Ραλλίδης** (Αθήνα)

Are there evidence-based interventions? REDUCE IT study / Exploring the role of icosapent ethyl in clinical practice

- **L. Rallidis** (Athens)**17.00-17.30 Δορυφορική Διάλεξη / Satellite Lecture****BOEHRINGER****Η σύγχρονη θεραπευτική προσέγγιση της Καρδιακής Ανεπάρκειας στην εποχή των SGLT2is**Πρόεδροι: **Γ. Κοχιαδάκης** (Ηράκλειο), **Γ. Φιλιππάτος** (Αθήνα)Chairpersons: **G. Kochiadakis** (Heraklion), **G. Filippatos** (Athens)

2023 Focus Update των κατευθυντήριων οδηγιών για την Καρδιακή Ανεπάρκεια

- **Δ. Φαρμάκης** (Αθήνα)

2023 Update of the guidelines on heart failure

- **D. Farmakis** (Thessaloniki)

Μεταφράζοντας τις κατευθυντήριες οδηγίες για την Καρδιακή Ανεπάρκεια στη καθημερινή κλινική πράξη

- **Α. Σταυράτη** (Θεσσαλονίκη)

Translating the the guidelines on heart failure in clinical practice

- **A. Stavрати** (Thessaloniki)

ΠΑΡΑΣΚΕΥΗ 13 ΟΚΤΩΒΡΙΟΥ 2023 / FRIDAY, OCTOBER 13th 2023

ΑΙΘΟΥΣΑ ΜΩΡΙΣ ΣΑΛΤΙΕΛ Ι / ROOM MORRIS SALTIEL I

11.30-12.30 Δορυφορικό Συμπόσιο / Satellite Symposium**ASTRA ZENECA****Η καρδιακή ανεπάρκεια στο προσκήνιο:
τροποποιώντας την πορεία της νόσου**Πρόεδροι: **I. Παρίσης** (Αθήνα),**Δ. Τζιακάς** (Αλεξανδρούπολη)Chairpersons: **I. Parissis** (Athens), **D. Tziakas** (Alexandroupolis)Επικαιροποιημένες Κατευθυντήριες Οδηγίες στην Καρδιακή
Ανεπάρκεια: από τη θεωρία στην διαγνωστική πράξη- **K. Παπαδόπουλος** (Αθήνα)

Updated guidelines in Heart Failure: from theory to clinical practice

- **K. Papadopoulos** (Athens)Καρδιακή ανεπάρκεια ανεξαρτήτως κλάσματος εξώθησης:
επιλέγοντας τη βέλτιστη στρατηγική για τη μείωση της θνητότητας- **Π. Κωστάκου** (Αθήνα)Heart Failure irrespective of ejection fraction: selecting the optimum
strategy to reduce mortality- **P. Kostakou** (Athens)Βελτιώνοντας την πρόγνωση στην καρδιακή ανεπάρκεια με SGLT2
αναστολείς: πρακτικές οδηγίες στην κλινική πράξη- **Δ. Ρίχτερ** (Αθήνα)Improving prognosis in Heart Failure with the help of SGLT2is:
practical clinical considerations- **D. Richter** (Athens)

ΠΑΡΑΣΚΕΥΗ 13 ΟΚΤΩΒΡΙΟΥ 2023 / FRIDAY, OCTOBER 13th 2023

ΑΙΘΟΥΣΑ ΜΩΡΙΣ ΣΑΛΤΙΕΛ Ι / ROOM MORRIS SALTIEL I

13.30-14.00 Δορυφορική Διάλεξη / Satellite Lecture**VIATRIS**Πρόεδρος: **Γ. Κοχιαδάκης** (Ηράκλειο)Chairperson: **G. Kochiadakis** (Heraklion)

Γρίπη και ειδικές ομάδες πληθυσμού. Η ανάγκη εμβολιαστικής κάλυψης
- **Π. Παναγόπουλος** (Αλεξανδρούπολη)

Flu and special population groups; The role of vaccination

- **P. Panagopoulos** (Alexandroupolis)

18.30-19.00 Δορυφορική Διάλεξη / Satellite Lecture**PFIZER**

Καρδιακή αμυλοείδωση από
τρανσθυρετίνη: Διαγνωστικές
προκλήσεις και νεότερες θεραπευτικές
εξελίξεις

Πρόεδρος: **Κ. Τούτουζας** (Αθήνα)Chairperson: **K. Toutouzas** (Athens)Ομιλητής: **Χ. Βλαχόπουλος** (Αθήνα)Speaker: **Ch. Vlachopoulos** (Athens)

ΠΑΡΑΣΚΕΥΗ 13 ΟΚΤΩΒΡΙΟΥ 2023 / FRIDAY, OCTOBER 13th 2023

ΑΙΘΟΥΣΑ ΜΩΡΙΣ ΣΑΛΤΙΕΛ II / ROOM MORRIS SALTIEL II

17.30-18.00 Δορυφορική Διάλεξη / Satellite Lecture**LIBYTEC**Πρόεδρος: **Χ. Βλαχόπουλος** (Αθήνα)Chairpersons: **Ch. Vlachopoulos** (Athens)

Ο ρόλος του εικοσαπενταενοϊκού οξέος (EPA)

στην σύγχρονη θεραπευτική προσέγγιση καρδιαγγειακών παθήσεων

- **Κ. Σταματελόπουλος** (Αθήνα)**LIBYTEC**[®]
ΦΑΡΜΑΚΕΥΤΙΚΗ Α.Ε.

**ΔΟΡΥΦΟΡΙΚΑ
ΣΥΜΠΟΣΙΑ
&
ΔΟΡΥΦΟΡΙΚΕΣ
ΔΙΑΛΕΞΕΙΣ
ΣΑΒΒΑΤΟ
14 ΟΚΤΩΒΡΙΟΥ 2023**

**SATELLITE
SYMPOSIUMS
&
SATELLITE
LECTURES
SATURDAY,
OCTOBER 14th 2023**

ΣΑΒΒΑΤΟ 14 ΟΚΤΩΒΡΙΟΥ 2023 / SATURDAY, OCTOBER 14th 2023

ΑΙΘΟΥΣΑ ΑΙΜΙΛΙΟΣ ΡΙΑΔΗΣ / ROOM AIMILIOS RIADIS

11.30-12.00 Δορυφορική Διάλεξη / Satellite Lecture**Novartis****Παρόν και Μέλλον στην Διαχείριση των Καρδιαγγειακών Νοσημάτων**Πρόεδρος: **B. Βασιλικός** (Θεσσαλονίκη)**Present and Future in the management of cardiovascular diseases**Chairperson: **V. Vassilikos** (Thessaloniki)Η διαχείριση της Καρδιακής Ανεπάρκειας στην ελληνική πραγματικότητα: μελέτη ARIADNE - **K. Nάκα** (Ιωάννινα)

The management of Heart Failure in the Greek reality: ARIADNE study

- **K. Naka** (Ioannina)

Βαδίζοντας στα φυσικά μονοπάτια ρύθμισης της LDL-χοληστερόλης μέσω των RNA θεραπευτικών προσεγγίσεων

- **I. Σκουλαρίγκης** (Λάρισα)

Stepping on the natural path of LDL- Cholesterol regulation through RNA therapeutic approaches

- **I. Skoularigkis** (Larissa)**13.30-14.00 Δορυφορική Διάλεξη / Satellite Lecture****SANOFI**Πρόεδρος: **Γ. Γιαννακούλας** (Θεσσαλονίκη)

Η σημασία των δεδομένων από μελέτες καρδιαγγειακών εκβάσεων και της έγκαιρης παρακολούθησης σε ασθενείς με δυσλιπιδαιμία μετά από Οξύ Στεφανιαίο Σύνδρομο

- **X. Βλαχόπουλος** (Αθήνα)**16.30-17.00 Δορυφορική Διάλεξη / Satellite Lecture****BRISTOL MYERS**Πρόεδρος: **Γ. Κοχιαδάκης**
(Ηράκλειο)Chairperson: **G. Kochiadakis** (Heraklion)Νέοι θεραπευτικοί ορίζοντες στην αποφρακτική υπερτροφική μυοκαρδιοπάθεια - **A. Αναστασάκης** (Αθήνα)

New therapeutic horizons in obstructive hypertrophic cardiomyopathy

- **A. Anastasakis** (Athens)

ΣΑΒΒΑΤΟ 14 ΟΚΤΩΒΡΙΟΥ 2023 / SATURDAY, OCTOBER 14th 2023

ΑΙΘΟΥΣΑ ΜΩΡΙΣ ΣΑΛΤΙΕΛ Ι / ROOM MORRIS SALTIEL I

10.30-11.00 Δορυφορική Διάλεξη / Satellite Lecture

BAYER - ELPEN**Κλινικές περιπτώσεις ασθενών με Κολπική
Μαρμαρυγή και συννοσηρότητες**Πρόεδρος: **Κ. Τούτουζας** (Αθήνα)Ομιλητής: **Ι. Παρίσης** (Αθήνα)**Bayer**

13.30-14.00 Δορυφορική Διάλεξη / Satellite Lecture

BENNETT**Η διαχείριση της Υπερλιπιδαιμίας Σήμερα
& η Αναγκαιότητα Επίτευξης των Στόχων.****Bennett**
ΒΙΟΜΗΧΑΝΙΑ ΦΑΡΜΑΚΩΝ**Ο «πρωταγωνιστικός ρόλος» του σταθερού συνδυασμού!**Πρόεδρος: **Ι. Κανακάκης** (Αθήνα)Ομιλητής: **Χ. Κουμαράς** (Θεσσαλονίκη)**The Management of Hyperlipidemia Today & the Necessity
of Achieving the LDL-C Targets. The "leading role" of the fixed
combination!**Chairperson: **I. Kanakakis** (Athens)Speaker: **C. Koumaras** (Thessaloniki)

ΣΑΒΒΑΤΟ 14 ΟΚΤΩΒΡΙΟΥ 2023 / SATURDAY, OCTOBER 14th 2023

ΑΙΘΟΥΣΑ ΜΩΡΙΣ ΣΑΛΤΙΕΛ II / ROOM MORRIS SALTIEL II

11.30-12.00 Δορυφορική Διάλεξη / Satellite Lecture**MENARINI**

**Χρόνια στεφανιαία σύνδρομα: Εξατομικευμένη
προσέγγιση του ασθενούς με στόχο
τη βελτιστοποίηση της θεραπείας**

Πρόεδρος: **Γ. Κοχιαδάκης** (Ηράκλειο)

Chairperson: **G. Kochiadakis** (Heraklion)



Menarini Hellas

Επεμβατική ή φαρμακευτική αντιμετώπιση στα Χρόνια Στεφανιαία
Σύνδρομα;

- **Γ. Γιαννακούλας** (Θεσσαλονίκη)

Νεότερα δεδομένα στην θεραπευτική αντιμετώπιση της Σταθερής
Στηθάγχης

- **Γ. Γιαμούζης** (Λάρισα)

QDOT MICRO™

Bi-Directional Catheter

A Smarter Ablation in a
Fraction of the Time*

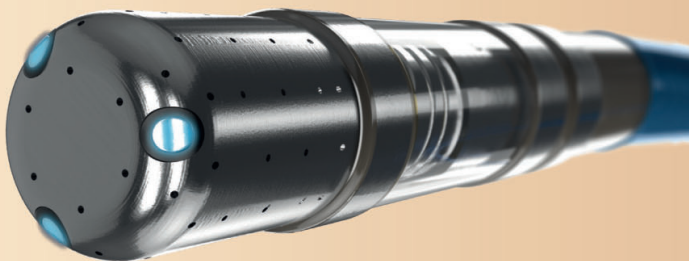
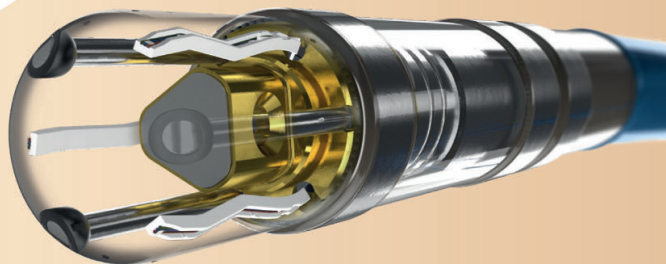

*Shorter procedure, fluoro and RF application times and less irrigation fluid load when compared to conventional ablation with RF catheters.

Reddy VY, Grimaldi M, De Potter T, et al. Pulmonary Vein Isolation With Very High Power, Short Duration, Temperature- Controlled Lesions: The QDOT-FAST Trial. JACC Electrophysiol. 2019;5(7):778-786.



Biosense Webster®

PART OF THE *Johnson & Johnson* FAMILY OF COMPANIES